



**WALI KOTA PROBOLINGGO
PROVINSI JAWA TIMUR**

SALINAN

**PERATURAN WALI KOTA PROBOLINGGO
NOMOR 63 TAHUN 2022
TENTANG
PETA JABATAN APARATUR SIPIL NEGARA
DI LINGKUNGAN PEMERINTAH KOTA PROBOLINGGO**

DENGAN RAHMAT TUHAN YANG MAHA ESA

WALI KOTA PROBOLINGGO,

- Menimbang** :
- a. bahwa sesuai ketentuan Pasal 8 ayat (1) Peraturan Menteri Pendayagunaan Aparatur Negara dan Reformasi Birokrasi Nomor 25 Tahun 2021 tentang Penyederhanaan Struktur Organisasi pada Instansi Pemerintah untuk Penyederhanaan Birokrasi, menyebabkan terjadinya perubahan dalam kedudukan dan susunan organisasi pada perangkat daerah yang mengalami Penyederhanaan Struktur Organisasi di Lingkungan Pemerintah Kota Probolinggo, maka perlu penyesuaian kembali pada peta jabatan yang diatur dalam Peraturan Wali Kota Probolinggo;
 - b. bahwa berdasarkan pertimbangan sebagaimana dimaksud pada huruf a, maka perlu ditetapkan Peraturan Wali Kota tentang Peta Jabatan Aparatur Sipil Negara Di Lingkungan Pemerintah Kota Probolinggo;
- Mengingat** :
1. Undang-Undang Nomor 12 Tahun 2011 tentang Pembentukan Peraturan Perundang-Undangan (Lembaran Negara Republik Indonesia Tahun 2011 Nomor 82, Tambahan Lembaran Negara Republik Indonesia Nomor 5234) sebagaimana telah diubah beberapa kali terakhir dengan Undang-Undang Nomor 13 Tahun 2022 tentang Perubahan Kedua Atas Undang-Undang Nomor 12 Tahun 2011 tentang Pembentukan Peraturan Perundang-Undangan (Lembaran Negara Republik Indonesia Tahun 2022 Nomor 143, Tambahan Lembaran Negara Republik Indonesia Nomor 6801);

2. Undang-Undang Nomor 5 Tahun 2014 tentang Aparatur Sipil Negara (Lembaran Negara Republik Indonesia Tahun 2014 Nomor 6, Tambahan Lembaran Negara Republik Indonesia Nomor 5494);
3. Undang-Undang Nomor 23 Tahun 2014 tentang Pemerintahan Daerah (Lembaran Negara Republik Indonesia Tahun 2014 Nomor 244, Tambahan Lembaran Negara Republik Indonesia Nomor 5587) sebagaimana telah diubah beberapa kali, terakhir dengan Undang-Undang Nomor 9 Tahun 2015 tentang Perubahan Kedua Atas Undang-Undang Nomor 23 Tahun 2014 tentang Pemerintahan Daerah (Lembaran Negara Republik Indonesia Tahun 2015 Nomor 58, Tambahan Lembaran Negara Republik Indonesia Nomor 5679);
4. Undang-Undang Nomor 30 Tahun 2014 tentang Administrasi Pemerintahan (Lembaran Negara Republik Indonesia Tahun 2014 Nomor 292, Tambahan Lembaran Negara Republik Indonesia Nomor 5601);
5. Peraturan Pemerintah Nomor 18 Tahun 2016 tentang Perangkat Daerah (Lembaran Negara Republik Indonesia Tahun 2017 Nomor 114, Tambahan Lembaran Negara Republik Indonesia Nomor 5887) sebagaimana telah diubah dengan Peraturan Pemerintah Nomor 72 Tahun 2019 tentang Perubahan Atas Peraturan Pemerintah Nomor 18 Tahun 2016 tentang Perangkat Daerah (Lembaran Negara Republik Indonesia Tahun 2019 Nomor 187 Tambahan, Lembaran Negara Republik Indonesia Nomor 6402);
6. Peraturan Pemerintah Nomor 11 Tahun 2017 tentang Manajemen Pegawai Negeri Sipil (Lembaran Negara Republik Indonesia Tahun 2017 Nomor 63, Tambahan Lembaran Negara Republik Indonesia Nomor 6037) sebagaimana telah diubah dengan Peraturan Pemerintah Nomor 17 Tahun 2020 tentang Perubahan Atas Peraturan Pemerintah Nomor 11 Tahun 2017 tentang Manajemen Pegawai Negeri Sipil (Lembaran Negara Republik Indonesia Tahun 2020 Nomor 68, Tambahan Lembaran Negara Republik Indonesia Nomor 6477);
7. Peraturan Pemerintah Nomor 49 Tahun 2018 tentang Manajemen Pegawai Pemerintah Dengan Perjanjian Kerja (Lembaran Negara Republik Indonesia Tahun 2018 Nomor 224, Tambahan Lembaran Negara Republik Indonesia Nomor 6264);

8. Peraturan Menteri Dalam Negeri Nomor 80 Tahun 2015 tentang Pembentukan Produk Hukum Daerah (Berita Negara Republik Indonesia Tahun 2015 Nomor 2036) sebagaimana telah diubah dengan Peraturan Menteri Dalam Negeri Nomor 120 Tahun 2018 tentang Perubahan Atas Peraturan Menteri Dalam Negeri Nomor 80 Tahun 2015 tentang Pembentukan Produk Hukum Daerah (Berita Negara Republik Indonesia Tahun 2018 Nomor 157);
9. Peraturan Menteri Dalam Negeri Nomor 35 Tahun 2012 tentang Pedoman Analisis Jabatan Di Lingkungan Departemen Dalam Negeri Dan Pemerintah Daerah (Berita Negara Republik Indonesia Tahun 2012 Nomor 483);
10. Peraturan Menteri Pendayagunaan Aparatur Negara dan Reformasi Birokrasi Nomor 41 Tahun 2018 tentang Nomenklatur Jabatan Pelaksana Bagi Pegawai Negeri Sipil Di Lingkungan Instansi Pemerintah (Berita Negara Republik Indonesia Tahun 2018 Nomor 1273);
11. Peraturan Menteri Pendayagunaan Aparatur Negara dan Reformasi Birokrasi Nomor 1 Tahun 2020 tentang Pedoman Analisis Jabatan Dan Analisis Beban Kerja (Berita Negara Republik Indonesia Tahun 2020 Nomor 26);
12. Peraturan Menteri Pendayagunaan Aparatur Negara dan Reformasi Birokrasi Nomor 25 Tahun 2021 tentang Penyederhanaan Struktur Organisasi Pada Instansi Pemerintah Untuk Penyederhanaan Birokrasi (Berita Negara Republik Indonesia Tahun 2021 Nomor 546);
13. Peraturan Kepala Badan Kepegawaian Negara Nomor 10 Tahun 2021 tentang Tata Cara Pelaksanaan Penyusunan Kebutuhan Aparatur Sipil Negara (Berita Negara Republik Indonesia Tahun 2022 Nomor 845);
14. Peraturan Daerah Kota Probolinggo Nomor 7 Tahun 2016 tentang Pembentukan dan Susunan Perangkat Daerah (Lembaran Daerah Kota Probolinggo Tahun 2016 Nomor 7, Tambahan Lembaran Daerah Kota Probolinggo Nomor 24) sebagaimana telah diubah dengan Peraturan Daerah Kota Probolinggo Nomor 5 Tahun 2019 tentang Perubahan Atas Peraturan Daerah Kota Probolinggo Nomor 7 Tahun 2016 tentang Pembentukan dan Susunan Perangkat Daerah (Lembaran Daerah Kota Probolinggo Tahun 2019 Nomor 5);

MEMUTUSKAN :

Menetapkan : PERATURAN WALI KOTA TENTANG PETA JABATAN APARATUR SIPIL NEGARA DI LINGKUNGAN PEMERINTAH KOTA PROBOLINGGO.

BAB I KETENTUAN UMUM

Pasal 1

Dalam Peraturan Wali Kota ini yang dimaksud dengan :

1. Wali Kota adalah Wali Kota Probolinggo.
2. Pemerintah Daerah adalah Pemerintah Kota Probolinggo.
3. Aparatur Sipil Negara yang selanjutnya disingkat ASN adalah profesi bagi pegawai negeri sipil dan pegawai pemerintah dengan perjanjian kerja yang bekerja pada instansi pemerintah.
4. Jabatan adalah kedudukan yang menunjukkan fungsi, tugas, tanggung jawab, wewenang, dan hak seorang pegawai ASN dalam suatu satuan organisasi.
5. Peta Jabatan adalah susunan nama dan tingkat jabatan pimpinan tinggi, jabatan administrasi, dan jabatan fungsional yang tergambar dalam struktur unit organisasi dari tingkat yang paling rendah sampai dengan yang paling tinggi.

BAB II PETA JABATAN

Pasal 2

- (1) Peta Jabatan merupakan susunan nama dan tingkat Jabatan yang tergambar dalam struktur unit organisasi dari tingkat yang paling rendah sampai dengan yang paling tinggi terdiri atas :
 - a. struktur Jabatan;
 - b. jumlah pegawai yang ada;
 - c. kebutuhan pegawai; dan
 - d. kelas jabatan.
- (2) Struktur Jabatan sebagaimana dimaksud pada ayat (1) huruf a merupakan tabel yang berisi Jabatan pada Perangkat Daerah yang disusun sebagai berikut :
 - a. dibuat per unit organisasi;
 - b. dimulai dari jenjang Jabatan paling tinggi sampai dengan paling rendah; dan
 - c. nama setiap Jabatan yang dibutuhkan, baik Jabatan Pimpinan Tinggi, Jabatan Administrasi, dan/atau Jabatan Fungsional.
- (3) Jumlah pegawai yang ada sebagaimana dimaksud pada ayat (1) huruf b merupakan kondisi jumlah pegawai yang menduduki masing-masing Jabatan dalam Perangkat Daerah.

- (4) Kebutuhan pegawai sebagaimana dimaksud pada ayat (1) huruf c merupakan jumlah pegawai atau Pemangku Jabatan yang dibutuhkan pada setiap Jabatan berdasarkan analisis beban kerja.
- (5) Kelas Jabatan sebagaimana dimaksud pada ayat (1) huruf d merupakan kedudukan yang menunjukkan tingkat Jabatan dalam rangkaian susunan Jabatan pada Perangkat Daerah meskipun berbeda dalam hal jenis pekerjaan, tetapi memiliki kesetaraan tingkat kesulitan, bobot, tanggung jawab, dan tingkat persyaratan kualifikasi pekerjaan, serta menjadi dasar penggajian bagi pegawai ASN sesuai dengan ketentuan peraturan perundang-undangan.

Pasal 3

Peta Jabatan digunakan dalam pelaksanaan penyusunan kebutuhan Aparatur Sipil Negara yang meliputi perencanaan, pengadaan, perpindahan, dan pemberhentian Aparatur Sipil Negara dalam dan dari jabatan.

Pasal 4

Jumlah Pegawai sebagaimana dimaksud dalam Pasal 2 ayat (3) bersifat dinamis dan dapat dipantau sewaktu-waktu melalui Sistem Informasi Manajemen Kepegawaian (SIMPEG) Pemerintah Kota Probolinggo.

Pasal 5

Hasil Peta Jabatan sebagaimana dimaksud dalam Pasal 2 ayat (1) tercantum dalam Lampiran yang merupakan bagian tidak terpisahkan dari Peraturan Wali Kota ini.

BAB III

KETENTUAN PENUTUP

Pasal 6

Pada saat Peraturan Wali Kota ini mulai berlaku maka :

- a. Peraturan Wali Kota Probolinggo Nomor 121 Tahun 2019 tentang Penetapan Nomenklatur Dan Peta Jabatan Aparatur Sipil Negara Di Lingkungan Pemerintah Kota Probolinggo (Berita Daerah Kota Probolinggo Tahun 2019 Nomor 121);
- b. Peraturan Wali Kota Probolinggo Nomor 12 Tahun 2020 tentang Perubahan Atas Peraturan Wali Kota Nomor 121 Tahun 2019 tentang Penetapan Nomenklatur Dan Peta Jabatan Aparatur Sipil Negara Di Lingkungan Pemerintah Kota Probolinggo (Berita Daerah Kota Probolinggo Tahun 2020 Nomor 12);
- c. Peraturan Wali Kota Probolinggo Nomor 73 Tahun 2021 tentang Perubahan Kedua Atas Peraturan Wali Kota Nomor 121 Tahun 2019 tentang Penetapan Nomenklatur Dan Peta Jabatan Aparatur Sipil Negara Di Lingkungan Pemerintah Kota Probolinggo (Berita Daerah Kota Probolinggo Tahun 2021 Nomor 73);

- d. Peraturan Wali Kota Probolinggo Nomor 108 Tahun 2021 tentang Perubahan Ketiga Atas Peraturan Wali Kota Nomor 121 Tahun 2019 tentang Penetapan Nomenklatur Dan Peta Jabatan Aparatur Sipil Negara Di Lingkungan Pemerintah Kota Probolinggo (Berita Daerah Kota Probolinggo Tahun 2021 Nomor 108),

dicabut dan dinyatakan tidak berlaku.

Pasal 7

Peraturan Wali Kota ini mulai berlaku pada tanggal diundangkan.

Agar setiap orang mengetahuinya, memerintahkan pengundangan Peraturan Wali Kota ini dengan penempatannya dalam Berita Daerah Kota Probolinggo.

Ditetapkan di Probolinggo
pada tanggal 23 Agustus 2022
WALI KOTA PROBOLINGGO,
Ttd,
HADI ZAINAL ABIDIN

Diundangkan di Probolinggo
pada tanggal 23 Agustus 2022

SEKRETARIS DAERAH KOTA PROBOLINGGO,
Ttd,
NINIK IRA WIBAWATI

BERITA DAERAH KOTA PROBOLINGGO TAHUN 2022 NOMOR 63

Salinan sesuai dengan aslinya
KEPALA BAGIAN HUKUM,

DENNY BAGUS ERWANTO, SH, MH
NIP. 19780508 200903 1 004

**SALINAN LAMPIRAN
PERATURAN WALI KOTA PROBOLINGGO
NOMOR 63 TAHUN 2022
TENTANG PENETAPAN PETA JABATAN APARATUR SIPIL NEGARA
DI LINGKUNGAN PEMERINTAH KOTA PROBOLINGGO**

Legenda
 a. Jabatan
 b. Mutasi Jabatan
 c. Mutasi
 d. Mutasi / Mutasi
 e. Mutasi / Mutasi

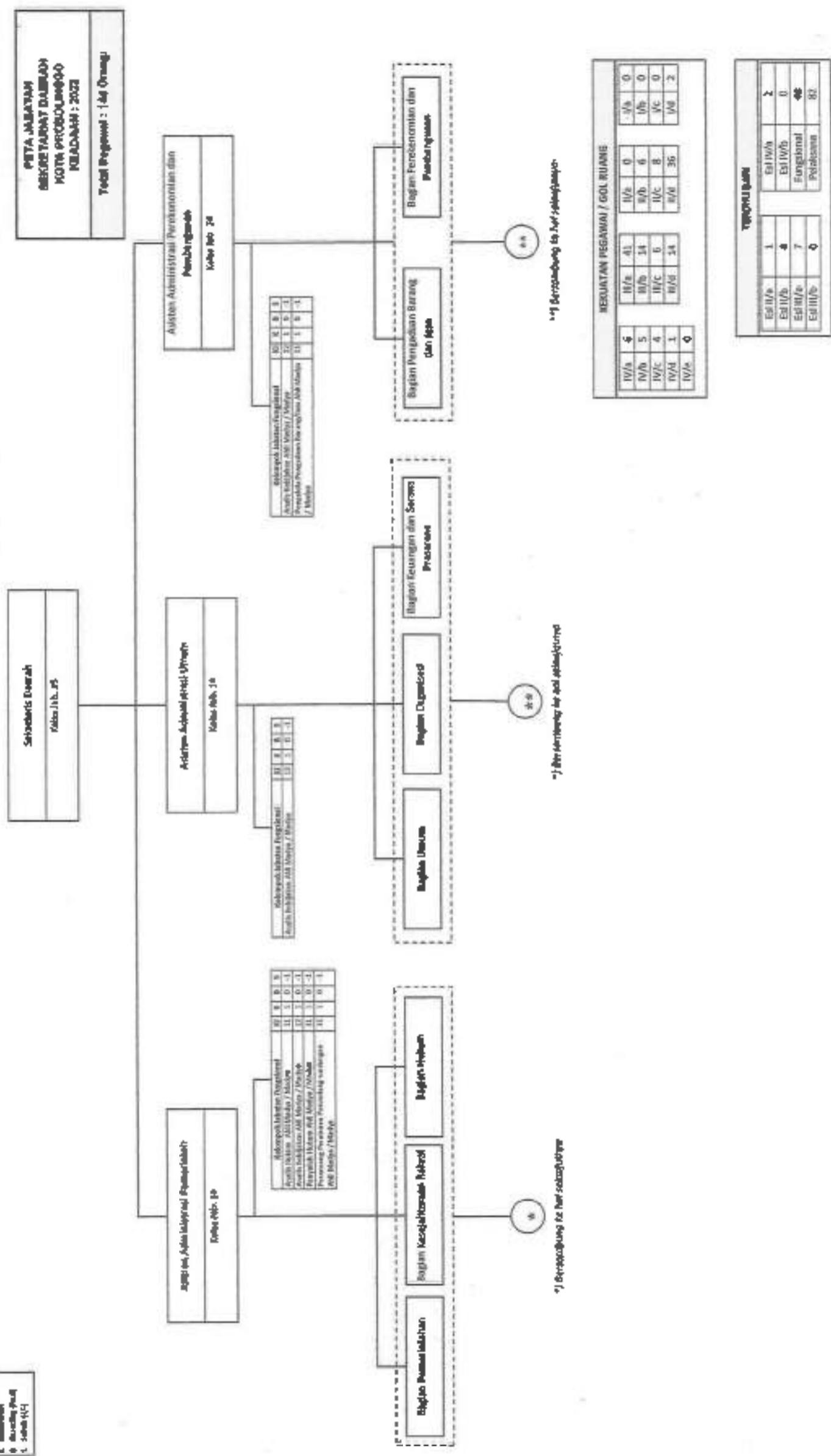

*1) Berdasarkan daftar jabatan yang tertera

*2) Untuk Mutasi Jabatan dan Mutasi

*3) Berdasarkan daftar jabatan yang tertera

REKAPITULASI / GOL RUMAH

IV/a	IV/b	IV/c	IV/d	IV/e	IV/f	IV/g	IV/h	IV/i	IV/j
4	5	14	6	8	36	0	0	0	2

REKAPITULASI

Edi II/a	1	Edi IV/a	2
Edi II/b	4	Edi IV/b	0
Edi II/c	7	Fungsional	46
Edi II/d	0	Petaka	82

10. Organisasi
 11. Matrik Jabatan
 12. Matrik Organisasi
 13. Matrik Organisasi
 14. Matrik Organisasi



PETA JABATAN
ASISTEN ADMINISTRASI PERENCANAAN DAN PEMBANGUNAN
SEKRETARIAT DAERAH
KOTA PROBOLINGGO
KEADAAN: 2021

Tinggi Pegawai : 47 Orang

KAPUKYUM BERUMUM / GOL RUMAH

IV/a	3	II/a	21	II/a	0	II/a	0
IV/b	1	II/b	6	II/b	1	II/b	0
IV/c	0	II/c	3	II/c	2	II/c	0
IV/d	0	II/d	2	II/d	8	II/d	0
IV/e	0						

TINGKAH DARI

Est II/a	0	Est II/a	1
Est II/b	0	Est II/b	0
Est III/a	2	Fungsional	27
Est III/b	0	Pejabatano	17

1	0	0	0	0
2	0	0	0	0
3	0	0	0	0
4	0	0	0	0
5	0	0	0	0

Kepala Dinas Pendidikan dan Kebudayaan
No. 100/1000/2012

1	0	0	0	0
2	0	0	0	0
3	0	0	0	0
4	0	0	0	0
5	0	0	0	0

Sekretaris
No. 100/1000/2012

Bidang - Bidang
LOPP SATUAN PENDIDIKAN

Kepala Subbagian Tata Usaha
No. 100/1000/2012

1	0	0	0	0
2	0	0	0	0
3	0	0	0	0
4	0	0	0	0
5	0	0	0	0

Instruksi

1	0	0	0	0
2	0	0	0	0
3	0	0	0	0
4	0	0	0	0
5	0	0	0	0

*) disesuaikan ke hal berikutnya...

DETA JABATAN
DINAS PENDIDIKAN DAN KEBUDAYAAN
KOTA PROBOLINGGO
KEBUDAYAAN 2012
Total Pegawai : 1288 Orang

KEKUATAN PEGAWAI / GIGI RUMAH

M/a	146	0/a	1	1/a	0
M/b	212	0/b	33	0/b	0
M/c	4	0/c	10	1/c	0
M/d	3	0/d	133	1/d	17
M/e	0				

TERORIS DARI

Est M/a	0	Est M/a	3
Est M/b	1	Est M/b	0
Est M/c	1	Fungsional	1185
Est M/d	4	Pelaksana	170

Kepala Diklat, Penelitian dan Sumbangan

Sekolah Menengah Pertama (SMP)

SMK NEGERI 1	SMK NEGERI 2	SMK NEGERI 3	SMK NEGERI 4	SMK NEGERI 5	SMK NEGERI 6																																																																																																																																																																																																																																																																								
Guru yang diberi tugas tambahan sebagai Kepala Sekolah	Guru yang diberi tugas tambahan sebagai Kepala Sekolah	Guru yang diberi tugas tambahan sebagai Kepala Sekolah	Guru yang diberi tugas tambahan sebagai Kepala Sekolah	Guru yang diberi tugas tambahan sebagai Kepala Sekolah	Guru yang diberi tugas tambahan sebagai Kepala Sekolah																																																																																																																																																																																																																																																																								
<table border="1"> <thead> <tr> <th>jabatan</th> <th>A</th> <th>B</th> <th>C</th> <th>D</th> <th>E</th> <th>F</th> <th>G</th> <th>H</th> <th>I</th> <th>J</th> <th>K</th> <th>L</th> <th>M</th> <th>N</th> <th>O</th> <th>P</th> <th>Q</th> <th>R</th> <th>S</th> <th>T</th> <th>U</th> <th>V</th> <th>W</th> <th>X</th> <th>Y</th> <th>Z</th> </tr> </thead> <tbody> <tr> <td>Guru Agama Islam / Pendidikan Agama Islam / Matematika / Bahasa Indonesia / Bahasa Inggris / Pendidikan Kewarganegaraan / Pendidikan Seni Budaya / Pendidikan Olahraga / Pendidikan Kesehatan / Pendidikan Teknologi dan Informatika / Pendidikan Bahasa Sunda / Pendidikan Bahasa Jawa / Pendidikan Bahasa Melayu / Pendidikan Bahasa Arab / Pendidikan Pendidikan Profesi Guru / Pendidikan Pendidikan Profesi Dosen</td> <td>1</td> <td>1</td> <td>1</td> <td>1</td> <td>1</td> <td>1</td> <td>1</td> <td>1</td> <td>1</td> <td>1</td> <td>1</td> <td>1</td> <td>1</td> <td>1</td> <td>1</td> <td>1</td> <td>1</td> <td>1</td> <td>1</td> <td>1</td> <td>1</td> <td>1</td> <td>1</td> <td>1</td> <td>1</td> </tr> </tbody> </table>	jabatan	A	B	C	D	E	F	G	H	I	J	K	L	M	N	O	P	Q	R	S	T	U	V	W	X	Y	Z	Guru Agama Islam / Pendidikan Agama Islam / Matematika / Bahasa Indonesia / Bahasa Inggris / Pendidikan Kewarganegaraan / Pendidikan Seni Budaya / Pendidikan Olahraga / Pendidikan Kesehatan / Pendidikan Teknologi dan Informatika / Pendidikan Bahasa Sunda / Pendidikan Bahasa Jawa / Pendidikan Bahasa Melayu / Pendidikan Bahasa Arab / Pendidikan Pendidikan Profesi Guru / Pendidikan Pendidikan Profesi Dosen	1	1	1	1	1	1	1	1	1	1	1	1	1	1	1	1	1	1	1	1	1	1	1	1	1	<table border="1"> <thead> <tr> <th>jabatan</th> <th>A</th> <th>B</th> <th>C</th> <th>D</th> <th>E</th> <th>F</th> <th>G</th> <th>H</th> <th>I</th> <th>J</th> <th>K</th> <th>L</th> <th>M</th> <th>N</th> <th>O</th> <th>P</th> <th>Q</th> <th>R</th> <th>S</th> <th>T</th> <th>U</th> <th>V</th> <th>W</th> <th>X</th> <th>Y</th> <th>Z</th> </tr> </thead> <tbody> <tr> <td>Guru Agama Islam / Pendidikan Agama Islam / Matematika / Bahasa Indonesia / Bahasa Inggris / Pendidikan Kewarganegaraan / Pendidikan Seni Budaya / Pendidikan Olahraga / Pendidikan Kesehatan / Pendidikan Teknologi dan Informatika / Pendidikan Bahasa Sunda / Pendidikan Bahasa Jawa / Pendidikan Bahasa Melayu / Pendidikan Bahasa Arab / Pendidikan Pendidikan Profesi Guru / Pendidikan Pendidikan Profesi Dosen</td> <td>1</td> <td>1</td> <td>1</td> <td>1</td> <td>1</td> <td>1</td> <td>1</td> <td>1</td> <td>1</td> <td>1</td> <td>1</td> <td>1</td> <td>1</td> <td>1</td> <td>1</td> <td>1</td> <td>1</td> <td>1</td> <td>1</td> <td>1</td> <td>1</td> <td>1</td> <td>1</td> <td>1</td> <td>1</td> </tr> </tbody> </table>	jabatan	A	B	C	D	E	F	G	H	I	J	K	L	M	N	O	P	Q	R	S	T	U	V	W	X	Y	Z	Guru Agama Islam / Pendidikan Agama Islam / Matematika / Bahasa Indonesia / Bahasa Inggris / Pendidikan Kewarganegaraan / Pendidikan Seni Budaya / Pendidikan Olahraga / Pendidikan Kesehatan / Pendidikan Teknologi dan Informatika / Pendidikan Bahasa Sunda / Pendidikan Bahasa Jawa / Pendidikan Bahasa Melayu / Pendidikan Bahasa Arab / Pendidikan Pendidikan Profesi Guru / Pendidikan Pendidikan Profesi Dosen	1	1	1	1	1	1	1	1	1	1	1	1	1	1	1	1	1	1	1	1	1	1	1	1	1	<table border="1"> <thead> <tr> <th>jabatan</th> <th>A</th> <th>B</th> <th>C</th> <th>D</th> <th>E</th> <th>F</th> <th>G</th> <th>H</th> <th>I</th> <th>J</th> <th>K</th> <th>L</th> <th>M</th> <th>N</th> <th>O</th> <th>P</th> <th>Q</th> <th>R</th> <th>S</th> <th>T</th> <th>U</th> <th>V</th> <th>W</th> <th>X</th> <th>Y</th> <th>Z</th> </tr> </thead> <tbody> <tr> <td>Guru Agama Islam / Pendidikan Agama Islam / Matematika / Bahasa Indonesia / Bahasa Inggris / Pendidikan Kewarganegaraan / Pendidikan Seni Budaya / Pendidikan Olahraga / Pendidikan Kesehatan / Pendidikan Teknologi dan Informatika / Pendidikan Bahasa Sunda / Pendidikan Bahasa Jawa / Pendidikan Bahasa Melayu / Pendidikan Bahasa Arab / Pendidikan Pendidikan Profesi Guru / Pendidikan Pendidikan Profesi Dosen</td> <td>1</td> <td>1</td> <td>1</td> <td>1</td> <td>1</td> <td>1</td> <td>1</td> <td>1</td> <td>1</td> <td>1</td> <td>1</td> <td>1</td> <td>1</td> <td>1</td> <td>1</td> <td>1</td> <td>1</td> <td>1</td> <td>1</td> <td>1</td> <td>1</td> <td>1</td> <td>1</td> <td>1</td> <td>1</td> </tr> </tbody> </table>	jabatan	A	B	C	D	E	F	G	H	I	J	K	L	M	N	O	P	Q	R	S	T	U	V	W	X	Y	Z	Guru Agama Islam / Pendidikan Agama Islam / Matematika / Bahasa Indonesia / Bahasa Inggris / Pendidikan Kewarganegaraan / Pendidikan Seni Budaya / Pendidikan Olahraga / Pendidikan Kesehatan / Pendidikan Teknologi dan Informatika / Pendidikan Bahasa Sunda / Pendidikan Bahasa Jawa / Pendidikan Bahasa Melayu / Pendidikan Bahasa Arab / Pendidikan Pendidikan Profesi Guru / Pendidikan Pendidikan Profesi Dosen	1	1	1	1	1	1	1	1	1	1	1	1	1	1	1	1	1	1	1	1	1	1	1	1	1	<table border="1"> <thead> <tr> <th>jabatan</th> <th>A</th> <th>B</th> <th>C</th> <th>D</th> <th>E</th> <th>F</th> <th>G</th> <th>H</th> <th>I</th> <th>J</th> <th>K</th> <th>L</th> <th>M</th> <th>N</th> <th>O</th> <th>P</th> <th>Q</th> <th>R</th> <th>S</th> <th>T</th> <th>U</th> <th>V</th> <th>W</th> <th>X</th> <th>Y</th> <th>Z</th> </tr> </thead> <tbody> <tr> <td>Guru Agama Islam / Pendidikan Agama Islam / Matematika / Bahasa Indonesia / Bahasa Inggris / Pendidikan Kewarganegaraan / Pendidikan Seni Budaya / Pendidikan Olahraga / Pendidikan Kesehatan / Pendidikan Teknologi dan Informatika / Pendidikan Bahasa Sunda / Pendidikan Bahasa Jawa / Pendidikan Bahasa Melayu / Pendidikan Bahasa Arab / Pendidikan Pendidikan Profesi Guru / Pendidikan Pendidikan Profesi Dosen</td> <td>1</td> <td>1</td> <td>1</td> <td>1</td> <td>1</td> <td>1</td> <td>1</td> <td>1</td> <td>1</td> <td>1</td> <td>1</td> <td>1</td> <td>1</td> <td>1</td> <td>1</td> <td>1</td> <td>1</td> <td>1</td> <td>1</td> <td>1</td> <td>1</td> <td>1</td> <td>1</td> <td>1</td> <td>1</td> </tr> </tbody> </table>	jabatan	A	B	C	D	E	F	G	H	I	J	K	L	M	N	O	P	Q	R	S	T	U	V	W	X	Y	Z	Guru Agama Islam / Pendidikan Agama Islam / Matematika / Bahasa Indonesia / Bahasa Inggris / Pendidikan Kewarganegaraan / Pendidikan Seni Budaya / Pendidikan Olahraga / Pendidikan Kesehatan / Pendidikan Teknologi dan Informatika / Pendidikan Bahasa Sunda / Pendidikan Bahasa Jawa / Pendidikan Bahasa Melayu / Pendidikan Bahasa Arab / Pendidikan Pendidikan Profesi Guru / Pendidikan Pendidikan Profesi Dosen	1	1	1	1	1	1	1	1	1	1	1	1	1	1	1	1	1	1	1	1	1	1	1	1	1	<table border="1"> <thead> <tr> <th>jabatan</th> <th>A</th> <th>B</th> <th>C</th> <th>D</th> <th>E</th> <th>F</th> <th>G</th> <th>H</th> <th>I</th> <th>J</th> <th>K</th> <th>L</th> <th>M</th> <th>N</th> <th>O</th> <th>P</th> <th>Q</th> <th>R</th> <th>S</th> <th>T</th> <th>U</th> <th>V</th> <th>W</th> <th>X</th> <th>Y</th> <th>Z</th> </tr> </thead> <tbody> <tr> <td>Guru Agama Islam / Pendidikan Agama Islam / Matematika / Bahasa Indonesia / Bahasa Inggris / Pendidikan Kewarganegaraan / Pendidikan Seni Budaya / Pendidikan Olahraga / Pendidikan Kesehatan / Pendidikan Teknologi dan Informatika / Pendidikan Bahasa Sunda / Pendidikan Bahasa Jawa / Pendidikan Bahasa Melayu / Pendidikan Bahasa Arab / Pendidikan Pendidikan Profesi Guru / Pendidikan Pendidikan Profesi Dosen</td> <td>1</td> <td>1</td> <td>1</td> <td>1</td> <td>1</td> <td>1</td> <td>1</td> <td>1</td> <td>1</td> <td>1</td> <td>1</td> <td>1</td> <td>1</td> <td>1</td> <td>1</td> <td>1</td> <td>1</td> <td>1</td> <td>1</td> <td>1</td> <td>1</td> <td>1</td> <td>1</td> <td>1</td> <td>1</td> </tr> </tbody> </table>	jabatan	A	B	C	D	E	F	G	H	I	J	K	L	M	N	O	P	Q	R	S	T	U	V	W	X	Y	Z	Guru Agama Islam / Pendidikan Agama Islam / Matematika / Bahasa Indonesia / Bahasa Inggris / Pendidikan Kewarganegaraan / Pendidikan Seni Budaya / Pendidikan Olahraga / Pendidikan Kesehatan / Pendidikan Teknologi dan Informatika / Pendidikan Bahasa Sunda / Pendidikan Bahasa Jawa / Pendidikan Bahasa Melayu / Pendidikan Bahasa Arab / Pendidikan Pendidikan Profesi Guru / Pendidikan Pendidikan Profesi Dosen	1	1	1	1	1	1	1	1	1	1	1	1	1	1	1	1	1	1	1	1	1	1	1	1	1
jabatan	A	B	C	D	E	F	G	H	I	J	K	L	M	N	O	P	Q	R	S	T	U	V	W	X	Y	Z																																																																																																																																																																																																																																																			
Guru Agama Islam / Pendidikan Agama Islam / Matematika / Bahasa Indonesia / Bahasa Inggris / Pendidikan Kewarganegaraan / Pendidikan Seni Budaya / Pendidikan Olahraga / Pendidikan Kesehatan / Pendidikan Teknologi dan Informatika / Pendidikan Bahasa Sunda / Pendidikan Bahasa Jawa / Pendidikan Bahasa Melayu / Pendidikan Bahasa Arab / Pendidikan Pendidikan Profesi Guru / Pendidikan Pendidikan Profesi Dosen	1	1	1	1	1	1	1	1	1	1	1	1	1	1	1	1	1	1	1	1	1	1	1	1	1																																																																																																																																																																																																																																																				
jabatan	A	B	C	D	E	F	G	H	I	J	K	L	M	N	O	P	Q	R	S	T	U	V	W	X	Y	Z																																																																																																																																																																																																																																																			
Guru Agama Islam / Pendidikan Agama Islam / Matematika / Bahasa Indonesia / Bahasa Inggris / Pendidikan Kewarganegaraan / Pendidikan Seni Budaya / Pendidikan Olahraga / Pendidikan Kesehatan / Pendidikan Teknologi dan Informatika / Pendidikan Bahasa Sunda / Pendidikan Bahasa Jawa / Pendidikan Bahasa Melayu / Pendidikan Bahasa Arab / Pendidikan Pendidikan Profesi Guru / Pendidikan Pendidikan Profesi Dosen	1	1	1	1	1	1	1	1	1	1	1	1	1	1	1	1	1	1	1	1	1	1	1	1	1																																																																																																																																																																																																																																																				
jabatan	A	B	C	D	E	F	G	H	I	J	K	L	M	N	O	P	Q	R	S	T	U	V	W	X	Y	Z																																																																																																																																																																																																																																																			
Guru Agama Islam / Pendidikan Agama Islam / Matematika / Bahasa Indonesia / Bahasa Inggris / Pendidikan Kewarganegaraan / Pendidikan Seni Budaya / Pendidikan Olahraga / Pendidikan Kesehatan / Pendidikan Teknologi dan Informatika / Pendidikan Bahasa Sunda / Pendidikan Bahasa Jawa / Pendidikan Bahasa Melayu / Pendidikan Bahasa Arab / Pendidikan Pendidikan Profesi Guru / Pendidikan Pendidikan Profesi Dosen	1	1	1	1	1	1	1	1	1	1	1	1	1	1	1	1	1	1	1	1	1	1	1	1	1																																																																																																																																																																																																																																																				
jabatan	A	B	C	D	E	F	G	H	I	J	K	L	M	N	O	P	Q	R	S	T	U	V	W	X	Y	Z																																																																																																																																																																																																																																																			
Guru Agama Islam / Pendidikan Agama Islam / Matematika / Bahasa Indonesia / Bahasa Inggris / Pendidikan Kewarganegaraan / Pendidikan Seni Budaya / Pendidikan Olahraga / Pendidikan Kesehatan / Pendidikan Teknologi dan Informatika / Pendidikan Bahasa Sunda / Pendidikan Bahasa Jawa / Pendidikan Bahasa Melayu / Pendidikan Bahasa Arab / Pendidikan Pendidikan Profesi Guru / Pendidikan Pendidikan Profesi Dosen	1	1	1	1	1	1	1	1	1	1	1	1	1	1	1	1	1	1	1	1	1	1	1	1	1																																																																																																																																																																																																																																																				
jabatan	A	B	C	D	E	F	G	H	I	J	K	L	M	N	O	P	Q	R	S	T	U	V	W	X	Y	Z																																																																																																																																																																																																																																																			
Guru Agama Islam / Pendidikan Agama Islam / Matematika / Bahasa Indonesia / Bahasa Inggris / Pendidikan Kewarganegaraan / Pendidikan Seni Budaya / Pendidikan Olahraga / Pendidikan Kesehatan / Pendidikan Teknologi dan Informatika / Pendidikan Bahasa Sunda / Pendidikan Bahasa Jawa / Pendidikan Bahasa Melayu / Pendidikan Bahasa Arab / Pendidikan Pendidikan Profesi Guru / Pendidikan Pendidikan Profesi Dosen	1	1	1	1	1	1	1	1	1	1	1	1	1	1	1	1	1	1	1	1	1	1	1	1	1																																																																																																																																																																																																																																																				

Kepala Dinas Pendidikan dan Kebudayaan

SD dan PAUD Kecamatan Aranyaman

<p>SOM Mengajar 1</p> <p>Guru yang diberi tugas tambahan sebagai Kepala Sekolah</p>	<p>SOM Mengajar 2</p> <p>Guru yang diberi tugas tambahan sebagai Kepala Sekolah</p>	<p>SOM Mengajar 3</p> <p>Guru yang diberi tugas tambahan sebagai Kepala Sekolah</p>	<p>SOM Mengajar 4</p> <p>Guru yang diberi tugas tambahan sebagai Kepala Sekolah</p>	<p>SOM Mengajar 5</p> <p>Guru yang diberi tugas tambahan sebagai Kepala Sekolah</p>
<p>SOM Mengajar 1</p> <p>Guru yang diberi tugas tambahan sebagai Kepala Sekolah</p>	<p>SOM Mengajar 2</p> <p>Guru yang diberi tugas tambahan sebagai Kepala Sekolah</p>	<p>SOM Mengajar 3</p> <p>Guru yang diberi tugas tambahan sebagai Kepala Sekolah</p>	<p>SOM Mengajar 4</p> <p>Guru yang diberi tugas tambahan sebagai Kepala Sekolah</p>	<p>SOM Mengajar 5</p> <p>Guru yang diberi tugas tambahan sebagai Kepala Sekolah</p>
<p>SOM Mengajar 6</p> <p>Guru yang diberi tugas tambahan sebagai Kepala Sekolah</p>	<p>SOM Mengajar 7</p> <p>Guru yang diberi tugas tambahan sebagai Kepala Sekolah</p>	<p>SOM Substansi 1</p> <p>Guru yang diberi tugas tambahan sebagai Kepala Sekolah</p>	<p>SOM Substansi 2</p> <p>Guru yang diberi tugas tambahan sebagai Kepala Sekolah</p>	<p>SOM Substansi 3</p> <p>Guru yang diberi tugas tambahan sebagai Kepala Sekolah</p>
<p>SOM Mengajar 8</p> <p>Guru yang diberi tugas tambahan sebagai Kepala Sekolah</p>	<p>SOM Mengajar 9</p> <p>Guru yang diberi tugas tambahan sebagai Kepala Sekolah</p>	<p>SOM Substansi 4</p> <p>Guru yang diberi tugas tambahan sebagai Kepala Sekolah</p>	<p>SOM Substansi 5</p> <p>Guru yang diberi tugas tambahan sebagai Kepala Sekolah</p>	<p>SOM Substansi 6</p> <p>Guru yang diberi tugas tambahan sebagai Kepala Sekolah</p>
<p>SOM Mengajar 10</p> <p>Guru yang diberi tugas tambahan sebagai Kepala Sekolah</p>	<p>SOM Mengajar 11</p> <p>Guru yang diberi tugas tambahan sebagai Kepala Sekolah</p>	<p>SOM Substansi 7</p> <p>Guru yang diberi tugas tambahan sebagai Kepala Sekolah</p>	<p>SOM Substansi 8</p> <p>Guru yang diberi tugas tambahan sebagai Kepala Sekolah</p>	<p>SOM Substansi 9</p> <p>Guru yang diberi tugas tambahan sebagai Kepala Sekolah</p>
<p>SOM Mengajar 12</p> <p>Guru yang diberi tugas tambahan sebagai Kepala Sekolah</p>	<p>SOM Mengajar 13</p> <p>Guru yang diberi tugas tambahan sebagai Kepala Sekolah</p>	<p>SOM Substansi 10</p> <p>Guru yang diberi tugas tambahan sebagai Kepala Sekolah</p>	<p>SOM Substansi 11</p> <p>Guru yang diberi tugas tambahan sebagai Kepala Sekolah</p>	<p>SOM Substansi 12</p> <p>Guru yang diberi tugas tambahan sebagai Kepala Sekolah</p>
<p>SOM Mengajar 14</p> <p>Guru yang diberi tugas tambahan sebagai Kepala Sekolah</p>	<p>SOM Mengajar 15</p> <p>Guru yang diberi tugas tambahan sebagai Kepala Sekolah</p>	<p>SOM Substansi 13</p> <p>Guru yang diberi tugas tambahan sebagai Kepala Sekolah</p>	<p>SOM Substansi 14</p> <p>Guru yang diberi tugas tambahan sebagai Kepala Sekolah</p>	<p>SOM Substansi 15</p> <p>Guru yang diberi tugas tambahan sebagai Kepala Sekolah</p>

Kepala Dinas Pendidikan dan Kebudayaan

SDN Mangrove 12
Guru yang diberi tugas tambahan sebagai Kepala Sekolah

Jabatan	01	02	03	04	05
Guru Agama Islam / Al-Furqan / Pendidikan	0	1	0	0	0
Guru Agama Islam / Al-Madrasah / Madrasah	0	2	0	0	0
Guru Agama Islam / Al-Madrasah / Madrasah	11	3	0	0	0
Guru Agama Islam / Al-Ummah / Ummah	11	0	0	0	0
Guru Islam Al-Furqan / Furqan	0	7	0	0	0
Guru Islam Al-Madrasah / Madrasah	0	7	0	0	0
Guru Islam Al-Ummah / Ummah	11	2	0	0	0
Guru Pendidikan Al-Furqan / Pendidikan	0	1	0	0	0
Guru Pendidikan Al-Madrasah / Madrasah	0	3	0	0	0
Guru Pendidikan Al-Ummah / Ummah	11	3	0	0	0
Guru Pendidikan Al-Furqan / Pendidikan	11	3	0	0	0
Pegawai Pendidikan Pendidikan	0	2	0	0	0
Pegawai Pendidikan Pendidikan	0	2	0	0	0
Pegawai Pendidikan Pendidikan	0	2	0	0	0

SDN Jati 2
Guru yang diberi tugas tambahan sebagai Kepala Sekolah

Jabatan	01	02	03	04	05
Guru Agama Islam / Al-Furqan / Pendidikan	0	2	0	0	0
Guru Agama Islam / Al-Madrasah / Madrasah	0	2	0	0	0
Guru Agama Islam / Al-Madrasah / Madrasah	11	3	0	0	0
Guru Agama Islam / Al-Ummah / Ummah	11	0	0	0	0
Guru Islam Al-Furqan / Furqan	0	2	0	0	0
Guru Islam Al-Madrasah / Madrasah	0	2	0	0	0
Guru Islam Al-Ummah / Ummah	11	0	0	0	0
Guru Pendidikan Al-Furqan / Pendidikan	0	2	0	0	0
Guru Pendidikan Al-Madrasah / Madrasah	0	2	0	0	0
Guru Pendidikan Al-Ummah / Ummah	11	3	0	0	0
Guru Pendidikan Al-Furqan / Pendidikan	11	3	0	0	0
Pegawai Pendidikan Pendidikan	0	2	0	0	0
Pegawai Pendidikan Pendidikan	0	2	0	0	0
Pegawai Pendidikan Pendidikan	0	2	0	0	0

SDN Jati 4
Guru yang diberi tugas tambahan sebagai Kepala Sekolah

Jabatan	01	02	03	04	05
Guru Agama Islam / Al-Furqan / Pendidikan	0	4	0	0	0
Guru Agama Islam / Al-Madrasah / Madrasah	0	4	0	0	0
Guru Agama Islam / Al-Madrasah / Madrasah	11	5	0	0	0
Guru Agama Islam / Al-Ummah / Ummah	11	0	0	0	0
Guru Islam Al-Furqan / Furqan	0	7	0	0	0
Guru Islam Al-Madrasah / Madrasah	0	7	0	0	0
Guru Islam Al-Ummah / Ummah	11	2	0	0	0
Guru Pendidikan Al-Furqan / Pendidikan	0	7	0	0	0
Guru Pendidikan Al-Madrasah / Madrasah	0	7	0	0	0
Guru Pendidikan Al-Ummah / Ummah	11	3	0	0	0
Guru Pendidikan Al-Furqan / Pendidikan	11	3	0	0	0
Pegawai Pendidikan Pendidikan	0	2	0	0	0
Pegawai Pendidikan Pendidikan	0	2	0	0	0
Pegawai Pendidikan Pendidikan	0	2	0	0	0

TK Mergati Permai
Guru yang diberi tugas tambahan sebagai Kepala Sekolah

Jabatan	01	02	03	04	05
Guru Agama Islam / Al-Furqan / Pendidikan	0	7	0	0	0
Guru Agama Islam / Al-Madrasah / Madrasah	0	7	0	0	0
Guru Agama Islam / Al-Madrasah / Madrasah	11	7	0	0	0
Guru Agama Islam / Al-Ummah / Ummah	11	0	0	0	0
Guru Islam Al-Furqan / Furqan	0	7	0	0	0
Guru Islam Al-Madrasah / Madrasah	0	7	0	0	0
Guru Islam Al-Ummah / Ummah	11	2	0	0	0
Guru Pendidikan Al-Furqan / Pendidikan	0	7	0	0	0
Guru Pendidikan Al-Madrasah / Madrasah	0	7	0	0	0
Guru Pendidikan Al-Ummah / Ummah	11	3	0	0	0
Guru Pendidikan Al-Furqan / Pendidikan	11	3	0	0	0
Pegawai Pendidikan Pendidikan	0	2	0	0	0
Pegawai Pendidikan Pendidikan	0	2	0	0	0
Pegawai Pendidikan Pendidikan	0	2	0	0	0

1. Sifat: ...
 2. ...
 3. ...
 4. ...
 5. ...

Kepala Dinas Kesehatan, Pengendalian Penyakit Dan Keluarga Berencana
 Dis. let. 100. 30

PETA JARIBAN
DALAM KESEHATAN, PENGENDALIAN PENYAKIT DAN KELUARGA BERENCANA
KOTA PROBOLINGGO
ME-2022
 Tanggal Pengisian : 101 Orang

	01	02	03	04	05
1. ...	1	1	1	1	1
2. ...	1	1	1	1	1
3. ...	1	1	1	1	1
4. ...	1	1	1	1	1
5. ...	1	1	1	1	1

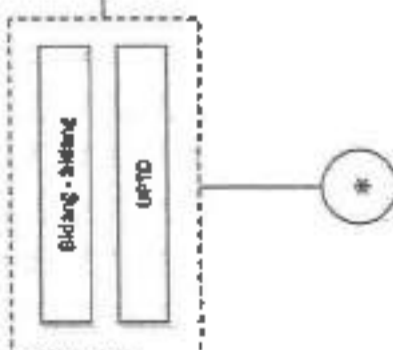
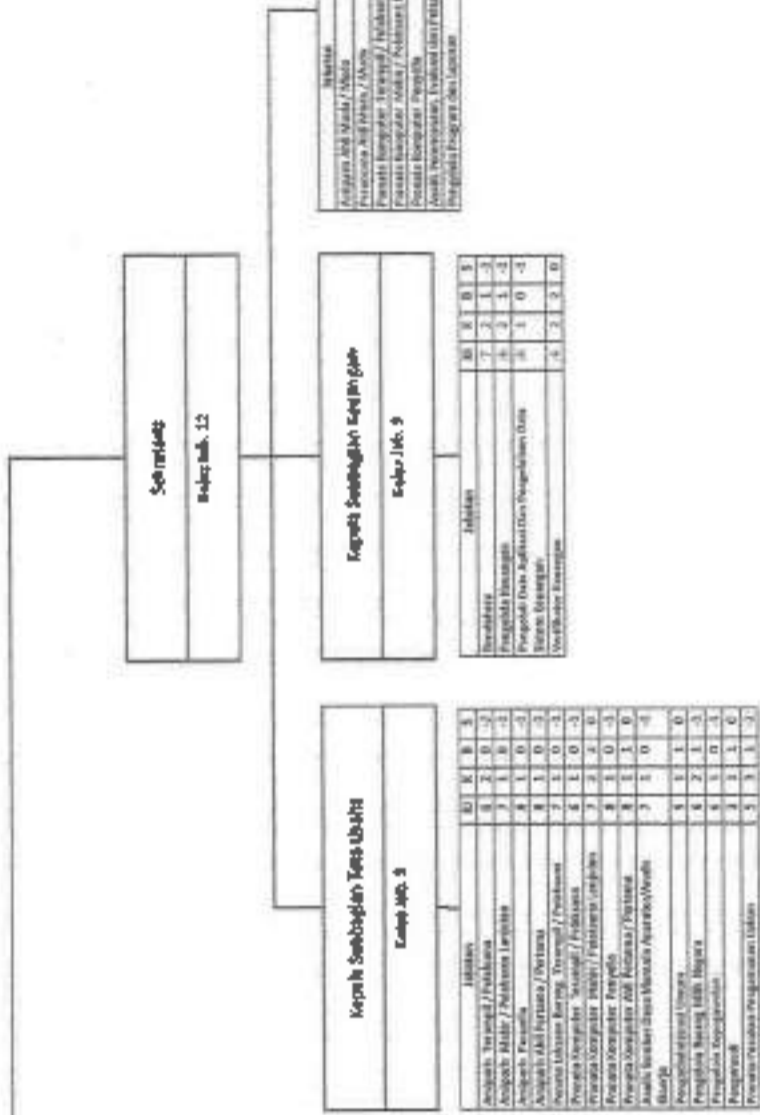

*J Berasambung ke hal. Berhikmat...

KEKUATAN PESAWAN / GOL. 000000

	01	02	03	04	05
01/a	24	33	0	0	0
01/b	5	75	4	0	0
01/c	1	64	77	0	0
01/d	0	33	26	0	3
01/e	0				

TAMBAH DOKIT

	01	02	03	04	05
Ed 01/a	0	0	1	1	
Ed 01/b	0	0	1	1	
Ed 01/c	1	1	301		
Ed 01/d	4	4			

*) Sambutan dari halaman sebelumnya

Kapasitas UPID Pabrikannya Jang
Kapasitas mb. \$

Kapasitas UPID Pabrikannya Sembilan
Kapasitas mb. P

- UPID Pabrikannya Wamagaha
- UPID Pabrikannya Katapang



*) Perkiraan dan No. Beritanya...

	1	2	3	4	5	6	7	8	9	10	11	12	13	14	15	16	17	18	19	20	21	22	23	24	25	26	27	28	29	30	31	32	33	34	35	36	37	38	39	40	41	42	43	44	45	46	47	48	49	50	51	52	53	54	55	56	57	58	59	60	61	62	63	64	65	66	67	68	69	70	71	72	73	74	75	76	77	78	79	80	81	82	83	84	85	86	87	88	89	90	91	92	93	94	95	96	97	98	99	100
Kapasitas Pabrikannya	1	2	3	4	5	6	7	8	9	10	11	12	13	14	15	16	17	18	19	20	21	22	23	24	25	26	27	28	29	30	31	32	33	34	35	36	37	38	39	40	41	42	43	44	45	46	47	48	49	50	51	52	53	54	55	56	57	58	59	60	61	62	63	64	65	66	67	68	69	70	71	72	73	74	75	76	77	78	79	80	81	82	83	84	85	86	87	88	89	90	91	92	93	94	95	96	97	98	99	100

	1	2	3	4	5	6	7	8	9	10	11	12	13	14	15	16	17	18	19	20	21	22	23	24	25	26	27	28	29	30	31	32	33	34	35	36	37	38	39	40	41	42	43	44	45	46	47	48	49	50	51	52	53	54	55	56	57	58	59	60	61	62	63	64	65	66	67	68	69	70	71	72	73	74	75	76	77	78	79	80	81	82	83	84	85	86	87	88	89	90	91	92	93	94	95	96	97	98	99	100
Kapasitas Pabrikannya	1	2	3	4	5	6	7	8	9	10	11	12	13	14	15	16	17	18	19	20	21	22	23	24	25	26	27	28	29	30	31	32	33	34	35	36	37	38	39	40	41	42	43	44	45	46	47	48	49	50	51	52	53	54	55	56	57	58	59	60	61	62	63	64	65	66	67	68	69	70	71	72	73	74	75	76	77	78	79	80	81	82	83	84	85	86	87	88	89	90	91	92	93	94	95	96	97	98	99	100

REVISI/REVISI
 a. Perubahan
 b. Penambahan
 c. Pengurangan
 d. Lainnya

Direktur UDMK RSUD dr. Muhammadiyah Saleh
 M. Nurul H. M.

PETA JABATAN
UOBK RSUD dr. MUHAMMAD SALEH
NOTA PROBLEMATIKA
KEADAAN : 2022

Total Pegawai : 429 Orongan

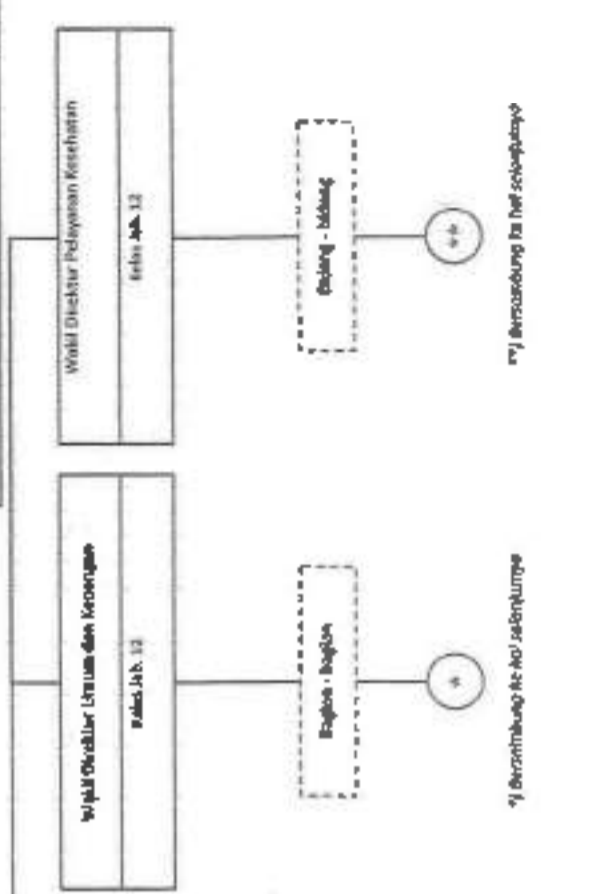

No	Nama Pegawai	Tempat Kerja	Uraian Tugas	SK	SL	SM	SN	SO
1	Dr. H. M. Nurul H.	RSUD dr. Muhammadiyah Saleh	Direktur UDMK	1	1	1	1	1
2	Dr. H. M. Nurul H.	RSUD dr. Muhammadiyah Saleh	Wakil Direktur Litum dan Keorgan	1	1	1	1	1
3	Dr. H. M. Nurul H.	RSUD dr. Muhammadiyah Saleh	Wakil Direktur Pelayanan Kesehatan	1	1	1	1	1
4	Dr. H. M. Nurul H.	RSUD dr. Muhammadiyah Saleh	Keuangan - Umum	1	1	1	1	1
5	Dr. H. M. Nurul H.	RSUD dr. Muhammadiyah Saleh	Keuangan - Khusus	1	1	1	1	1

No	Nama Pegawai	Tempat Kerja	Uraian Tugas	SK	SL	SM	SN	SO
1	Dr. H. M. Nurul H.	RSUD dr. Muhammadiyah Saleh	Direktur UDMK	1	1	1	1	1
2	Dr. H. M. Nurul H.	RSUD dr. Muhammadiyah Saleh	Wakil Direktur Litum dan Keorgan	1	1	1	1	1
3	Dr. H. M. Nurul H.	RSUD dr. Muhammadiyah Saleh	Wakil Direktur Pelayanan Kesehatan	1	1	1	1	1
4	Dr. H. M. Nurul H.	RSUD dr. Muhammadiyah Saleh	Keuangan - Umum	1	1	1	1	1
5	Dr. H. M. Nurul H.	RSUD dr. Muhammadiyah Saleh	Keuangan - Khusus	1	1	1	1	1

REKUIZIT PERSONAL / GOL. RUMAH

IV/a	IV/b	IV/c	IV/d
29	7	3	0
27	67	133	66
11/a	1	21	36
11/b	0	0	0
11/c	4	0	0
11/d	0	0	0

YERCIH BARR

Est IV/a	Est IV/b	Est IV/c	Est IV/d
0	0	358	64
0	0	358	64
0	0	358	64

Legenda
□ Kotor
□ Bersih
□ Tidak Bersih
□ Tidak Bersih
□ Tidak Bersih

Monev Pelaksanaan Pengabdian Masyarakat				
1	2	3	4	5

Direktur UICOR RSUD AR ROZY
Maret 2022

Kapala Bagian Umbara dan Keuangan
Kafar Ab. S.

Kapala Subbagian Umum
Yulia P. S.

Kapala Subbagian Keuangan
Rahma D.

Kapala Subbagian Umum, SCM dan DMJ
Yulia P. S.

Indikator				
Analisis Keseluruhan / Indikator	1	2	3	4
Persiapan Laporan/ Laporan, Laporan / Laporan	1	2	3	4
Penyusunan Laporan / Laporan / Laporan / Laporan	1	2	3	4
Penyusunan Laporan / Laporan / Laporan / Laporan	1	2	3	4
Penyusunan Laporan / Laporan / Laporan / Laporan	1	2	3	4
Penyusunan Laporan / Laporan / Laporan / Laporan	1	2	3	4
Penyusunan Laporan / Laporan / Laporan / Laporan	1	2	3	4
Penyusunan Laporan / Laporan / Laporan / Laporan	1	2	3	4
Penyusunan Laporan / Laporan / Laporan / Laporan	1	2	3	4
Penyusunan Laporan / Laporan / Laporan / Laporan	1	2	3	4
Penyusunan Laporan / Laporan / Laporan / Laporan	1	2	3	4
Penyusunan Laporan / Laporan / Laporan / Laporan	1	2	3	4
Penyusunan Laporan / Laporan / Laporan / Laporan	1	2	3	4
Penyusunan Laporan / Laporan / Laporan / Laporan	1	2	3	4
Penyusunan Laporan / Laporan / Laporan / Laporan	1	2	3	4

Indikator				
Analisis Keseluruhan / Indikator	1	2	3	4
Persiapan Laporan/ Laporan, Laporan / Laporan	1	2	3	4
Penyusunan Laporan / Laporan / Laporan / Laporan	1	2	3	4
Penyusunan Laporan / Laporan / Laporan / Laporan	1	2	3	4
Penyusunan Laporan / Laporan / Laporan / Laporan	1	2	3	4
Penyusunan Laporan / Laporan / Laporan / Laporan	1	2	3	4
Penyusunan Laporan / Laporan / Laporan / Laporan	1	2	3	4
Penyusunan Laporan / Laporan / Laporan / Laporan	1	2	3	4
Penyusunan Laporan / Laporan / Laporan / Laporan	1	2	3	4
Penyusunan Laporan / Laporan / Laporan / Laporan	1	2	3	4
Penyusunan Laporan / Laporan / Laporan / Laporan	1	2	3	4
Penyusunan Laporan / Laporan / Laporan / Laporan	1	2	3	4
Penyusunan Laporan / Laporan / Laporan / Laporan	1	2	3	4
Penyusunan Laporan / Laporan / Laporan / Laporan	1	2	3	4

Indikator				
Analisis Keseluruhan / Indikator	1	2	3	4
Persiapan Laporan/ Laporan, Laporan / Laporan	1	2	3	4
Penyusunan Laporan / Laporan / Laporan / Laporan	1	2	3	4
Penyusunan Laporan / Laporan / Laporan / Laporan	1	2	3	4
Penyusunan Laporan / Laporan / Laporan / Laporan	1	2	3	4

PETA JABATAN
UMOR RSUD AR ROZY
KOTA PROBOLINGGO
KEADAMAN : 2022
Rahmi Pratiwi, S. D. Onisng

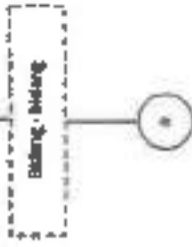

*) Berdasarkan kearifan lokal

Monev Pelaksanaan / OPR. 2022											
W/a	0	0	0	0	0	0	0	0	0	0	0
W/b	0	0	0	0	0	0	0	0	0	0	0
W/c	0	0	0	0	0	0	0	0	0	0	0
W/d	0	0	0	0	0	0	0	0	0	0	0
W/e	0	0	0	0	0	0	0	0	0	0	0

TERDARI DARI				
Esti W/a	0	Esti W/a	0	0
Esti W/b	0	Esti W/b	0	0
Esti W/c	0	Fungsional	0	0
Esti W/d	0	Pelaksana	0	0

Kekuasaan
 K. P. K. K. K.
 P. P. P. P. P.
 K. K. K. K. K.

Kepala Dinas Pekerjaan Umum, Penataan Ruang, Perumahan dan Kawasan Permukiman
 Medan, Kab. J.

PETA JABATAN
 DINAS PEKERJAAN UMUM, PENATAAN RUANG,
 PERUMAHAN DAN KAWASAN PERMUKIMAN
 KOTA PROBOLINGGO
 KEADAAN : 2022
 Total Pegawai : 77 Orang

Kategori	01	02	03	04	05
Pegawai	1	1	1	1	1
Pejabat	1	1	1	1	1
Pejabat Pembantu	1	1	1	1	1
Pejabat Pelaksana	1	1	1	1	1
Pejabat Pengawas	1	1	1	1	1
Pejabat Teknis	1	1	1	1	1
Pejabat Operatif	1	1	1	1	1
Pejabat Pelaksana	1	1	1	1	1
Pejabat Pengawas	1	1	1	1	1
Pejabat Teknis	1	1	1	1	1
Pejabat Operatif	1	1	1	1	1

Subdit
 Nomor 12

Kepala Subbidang Perencanaan
 Kab. J. 8

Kepala Subbidang Tata Usaha
 Kab. J. 9

Kategori	01	02	03	04	05
Pegawai	1	1	1	1	1
Pejabat	1	1	1	1	1
Pejabat Pembantu	1	1	1	1	1
Pejabat Pelaksana	1	1	1	1	1
Pejabat Pengawas	1	1	1	1	1
Pejabat Teknis	1	1	1	1	1
Pejabat Operatif	1	1	1	1	1

Kategori	01	02	03	04	05
Pegawai	1	1	1	1	1
Pejabat	1	1	1	1	1
Pejabat Pembantu	1	1	1	1	1
Pejabat Pelaksana	1	1	1	1	1
Pejabat Pengawas	1	1	1	1	1
Pejabat Teknis	1	1	1	1	1
Pejabat Operatif	1	1	1	1	1

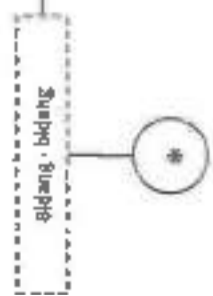

*jika ada perubahan, berilah keterangan...

KEKUATAN PEGAWAI / GOL. RUJANG

Kategori	01	02	03	04	05
Pegawai	1	1	1	1	1
Pejabat	1	1	1	1	1
Pejabat Pembantu	1	1	1	1	1
Pejabat Pelaksana	1	1	1	1	1
Pejabat Pengawas	1	1	1	1	1
Pejabat Teknis	1	1	1	1	1
Pejabat Operatif	1	1	1	1	1

TENDAH DARI

Kategori	01	02	03	04	05
Pegawai	1	1	1	1	1
Pejabat	1	1	1	1	1
Pejabat Pembantu	1	1	1	1	1
Pejabat Pelaksana	1	1	1	1	1
Pejabat Pengawas	1	1	1	1	1
Pejabat Teknis	1	1	1	1	1
Pejabat Operatif	1	1	1	1	1

Kepala (PTD) Rantah Jutan
 Kab. J. 9

Kategori	01	02	03	04	05
Pegawai	1	1	1	1	1
Pejabat	1	1	1	1	1
Pejabat Pembantu	1	1	1	1	1
Pejabat Pelaksana	1	1	1	1	1
Pejabat Pengawas	1	1	1	1	1
Pejabat Teknis	1	1	1	1	1
Pejabat Operatif	1	1	1	1	1

KELOMPOK
M. KARYA BAKOR
K. KALIAHATI
D. KEBERHASILAN
K. KEBERKAWALAN

Kepala Dinas Sosial, Pemberdayaan Perempuan dan Perlindungan Anak
Kabid. JAB. 14

KELOMPOK
M. KARYA BAKOR
K. KALIAHATI
D. KEBERHASILAN
K. KEBERKAWALAN

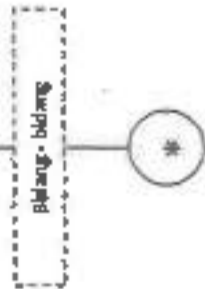
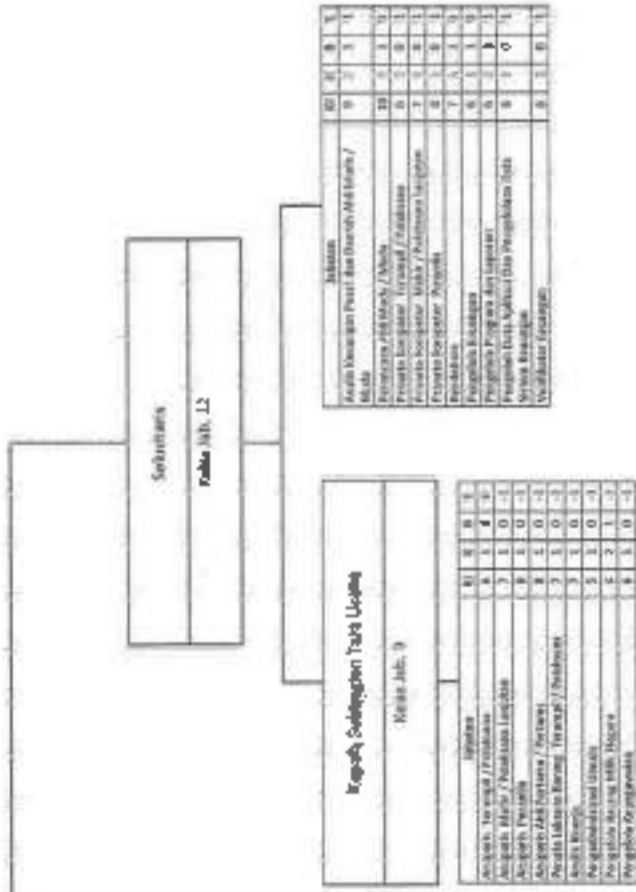

*] bersambungan ke hal. berikutnya...

PETA JABATAN
DINAS SOSIAL, PEMBERDAYAAN PEREMPUAN
DAN PERLINDUNGAN ANAK
KOTA PROBOLINGGO
KEADAMAN : 2022
Total Pegawai : 40 Orang

REKAPITULASI PECAWAN / GOL. RUANG											
M/b	4	M/b	4	M/b	0	M/b	0	M/b	0	M/b	0
M/b	1	M/b	1	M/b	2	M/b	0	M/b	0	M/b	0
M/c	1	M/c	2	M/c	1	M/c	0	M/c	0	M/c	0
M/d	0	M/d	3	M/d	1	M/d	0	M/d	0	M/d	0
M/e	0	M/e	0	M/e	0	M/e	0	M/e	0	M/e	0

TIDAK DARI			
ES/ M/b	0	ES/ M/a	0
ES/ M/b	1	ES/ M/b	0
ES/ M/a	1	Fungsional	16
ES/ M/b	4	Pejabat	16

1. Bidang
 2. Sub Bidang
 3. Sub Sub Bidang
 4. Sub Sub Sub Bidang
 5. Sub Sub Sub Sub Bidang

Kepala Dinas Penanaman Modal, PTSP dan Tenaga Kerja
 Bab. 1.1

PETA JABATAN
 DINAS PENANAMAN MODAL, PTSP DAN
 TENAGA KERJA
 KOTA PROBOLINGGO
 KEADAAN : 4-7-2022
 Total Pegawai : 63 Orang

	1	2	3	4	5
1. Bidang	1	1	1	1	1
2. Sub Bidang	1	1	1	1	1
3. Sub Sub Bidang	1	1	1	1	1
4. Sub Sub Sub Bidang	1	1	1	1	1
5. Sub Sub Sub Sub Bidang	1	1	1	1	1

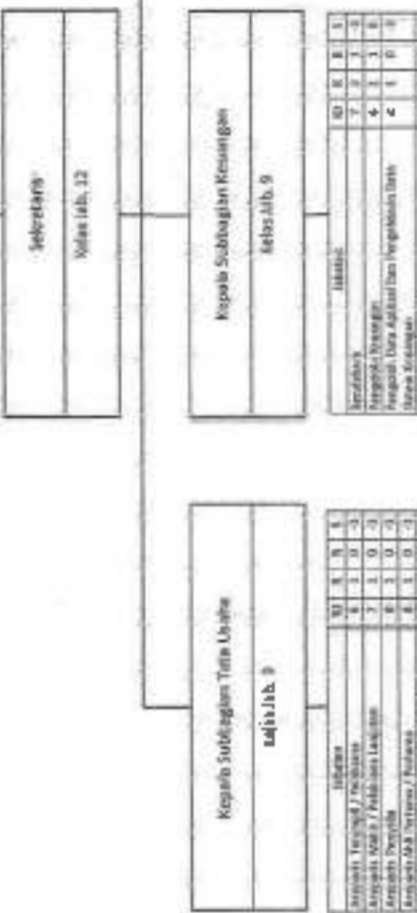

	1	2	3	4	5
1. Bidang	1	1	1	1	1
2. Sub Bidang	1	1	1	1	1
3. Sub Sub Bidang	1	1	1	1	1
4. Sub Sub Sub Bidang	1	1	1	1	1
5. Sub Sub Sub Sub Bidang	1	1	1	1	1

	1	2	3	4	5
1. Bidang	1	1	1	1	1
2. Sub Bidang	1	1	1	1	1
3. Sub Sub Bidang	1	1	1	1	1
4. Sub Sub Sub Bidang	1	1	1	1	1
5. Sub Sub Sub Sub Bidang	1	1	1	1	1

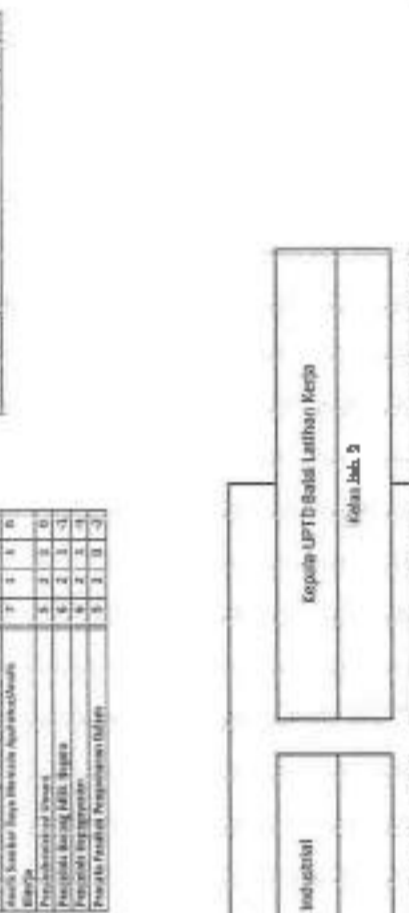

	1	2	3	4	5
1. Bidang	1	1	1	1	1
2. Sub Bidang	1	1	1	1	1
3. Sub Sub Bidang	1	1	1	1	1
4. Sub Sub Sub Bidang	1	1	1	1	1
5. Sub Sub Sub Sub Bidang	1	1	1	1	1

	1	2	3	4	5
1. Bidang	1	1	1	1	1
2. Sub Bidang	1	1	1	1	1
3. Sub Sub Bidang	1	1	1	1	1
4. Sub Sub Sub Bidang	1	1	1	1	1
5. Sub Sub Sub Sub Bidang	1	1	1	1	1



	1	2	3	4	5
1. Bidang	1	1	1	1	1
2. Sub Bidang	1	1	1	1	1
3. Sub Sub Bidang	1	1	1	1	1
4. Sub Sub Sub Bidang	1	1	1	1	1
5. Sub Sub Sub Sub Bidang	1	1	1	1	1

KERJANTAR PEGAWAI / GOL RUMAH	
IV/a	0
IV/b	2
IV/c	1
IV/d	0
IV/e	0

KERJANTAR PEGAWAI / GOL RUMAH	
IV/a	11
IV/b	3
IV/c	7
IV/d	11
IV/e	0

KERJANTAR PEGAWAI / GOL RUMAH	
IV/a	0
IV/b	0
IV/c	3
IV/d	21
IV/e	0

TENDUKU DARI	
Est IV/a	0
Est IV/b	3
Est IV/c	3
Est IV/d	3
Est IV/e	2
Funghional	33
Pejabatnya	30

Kode Jabatan	
K	100000000
L	100000000
M	100000000
N	100000000
O	100000000

Kepala Dinas Lingkungan Hidup	
Gedung Lbh. 04	

PETA JABATAN DINAS LINGKUNGAN HIDUP KOTA PROBOLINGGO KEADAAN : 2022	
Total Pegawai : 126 Orang	

Kategori Jabatan / Pekerjaan	41	3	0	1
Manajemen Organisasi / Manaj. (M)	11	1	1	0
Manajemen Operasional / Manaj. (O)	11	1	1	0
Manajemen Teknik / Manaj. (T)	11	1	1	0
Manajemen Umum / Manaj. (U)	11	1	1	0

Sekretaris	
Ked. Lbh. 12	

Kepala Subbagian Tata Usaha																																																																																	
Ked. Lbh. 9																																																																																	
<table border="1"> <tr><td>Manajemen</td><td>11</td><td>3</td><td>0</td><td>1</td></tr> <tr><td>Administrasi / Perkantoran</td><td>6</td><td>1</td><td>0</td><td>1</td></tr> <tr><td>Kepegawaian / Kepegawaian</td><td>7</td><td>1</td><td>0</td><td>1</td></tr> <tr><td>Keuangan / Keuangan</td><td>8</td><td>1</td><td>0</td><td>1</td></tr> <tr><td>Kelembagaan / Kelembagaan</td><td>9</td><td>1</td><td>0</td><td>1</td></tr> <tr><td>Keperencanaan / Keperencanaan</td><td>10</td><td>1</td><td>0</td><td>1</td></tr> <tr><td>Kelembagaan / Kelembagaan</td><td>11</td><td>1</td><td>0</td><td>1</td></tr> <tr><td>Kelembagaan / Kelembagaan</td><td>12</td><td>1</td><td>0</td><td>1</td></tr> <tr><td>Kelembagaan / Kelembagaan</td><td>13</td><td>1</td><td>0</td><td>1</td></tr> <tr><td>Kelembagaan / Kelembagaan</td><td>14</td><td>1</td><td>0</td><td>1</td></tr> <tr><td>Kelembagaan / Kelembagaan</td><td>15</td><td>1</td><td>0</td><td>1</td></tr> <tr><td>Kelembagaan / Kelembagaan</td><td>16</td><td>1</td><td>0</td><td>1</td></tr> <tr><td>Kelembagaan / Kelembagaan</td><td>17</td><td>1</td><td>0</td><td>1</td></tr> <tr><td>Kelembagaan / Kelembagaan</td><td>18</td><td>1</td><td>0</td><td>1</td></tr> <tr><td>Kelembagaan / Kelembagaan</td><td>19</td><td>1</td><td>0</td><td>1</td></tr> <tr><td>Kelembagaan / Kelembagaan</td><td>20</td><td>1</td><td>0</td><td>1</td></tr> </table>		Manajemen	11	3	0	1	Administrasi / Perkantoran	6	1	0	1	Kepegawaian / Kepegawaian	7	1	0	1	Keuangan / Keuangan	8	1	0	1	Kelembagaan / Kelembagaan	9	1	0	1	Keperencanaan / Keperencanaan	10	1	0	1	Kelembagaan / Kelembagaan	11	1	0	1	Kelembagaan / Kelembagaan	12	1	0	1	Kelembagaan / Kelembagaan	13	1	0	1	Kelembagaan / Kelembagaan	14	1	0	1	Kelembagaan / Kelembagaan	15	1	0	1	Kelembagaan / Kelembagaan	16	1	0	1	Kelembagaan / Kelembagaan	17	1	0	1	Kelembagaan / Kelembagaan	18	1	0	1	Kelembagaan / Kelembagaan	19	1	0	1	Kelembagaan / Kelembagaan	20	1	0	1
Manajemen	11	3	0	1																																																																													
Administrasi / Perkantoran	6	1	0	1																																																																													
Kepegawaian / Kepegawaian	7	1	0	1																																																																													
Keuangan / Keuangan	8	1	0	1																																																																													
Kelembagaan / Kelembagaan	9	1	0	1																																																																													
Keperencanaan / Keperencanaan	10	1	0	1																																																																													
Kelembagaan / Kelembagaan	11	1	0	1																																																																													
Kelembagaan / Kelembagaan	12	1	0	1																																																																													
Kelembagaan / Kelembagaan	13	1	0	1																																																																													
Kelembagaan / Kelembagaan	14	1	0	1																																																																													
Kelembagaan / Kelembagaan	15	1	0	1																																																																													
Kelembagaan / Kelembagaan	16	1	0	1																																																																													
Kelembagaan / Kelembagaan	17	1	0	1																																																																													
Kelembagaan / Kelembagaan	18	1	0	1																																																																													
Kelembagaan / Kelembagaan	19	1	0	1																																																																													
Kelembagaan / Kelembagaan	20	1	0	1																																																																													

Kepala Subbagian Inspeksi																																																																																																					
Ked. Lbh. 9																																																																																																					
<table border="1"> <tr><td>Inspeksi</td><td>01</td><td>0</td><td>0</td><td>0</td></tr> <tr><td>Inspeksi</td><td>02</td><td>0</td><td>0</td><td>0</td></tr> <tr><td>Inspeksi</td><td>03</td><td>0</td><td>0</td><td>0</td></tr> <tr><td>Inspeksi</td><td>04</td><td>0</td><td>0</td><td>0</td></tr> <tr><td>Inspeksi</td><td>05</td><td>0</td><td>0</td><td>0</td></tr> <tr><td>Inspeksi</td><td>06</td><td>0</td><td>0</td><td>0</td></tr> <tr><td>Inspeksi</td><td>07</td><td>0</td><td>0</td><td>0</td></tr> <tr><td>Inspeksi</td><td>08</td><td>0</td><td>0</td><td>0</td></tr> <tr><td>Inspeksi</td><td>09</td><td>0</td><td>0</td><td>0</td></tr> <tr><td>Inspeksi</td><td>10</td><td>0</td><td>0</td><td>0</td></tr> <tr><td>Inspeksi</td><td>11</td><td>0</td><td>0</td><td>0</td></tr> <tr><td>Inspeksi</td><td>12</td><td>0</td><td>0</td><td>0</td></tr> <tr><td>Inspeksi</td><td>13</td><td>0</td><td>0</td><td>0</td></tr> <tr><td>Inspeksi</td><td>14</td><td>0</td><td>0</td><td>0</td></tr> <tr><td>Inspeksi</td><td>15</td><td>0</td><td>0</td><td>0</td></tr> <tr><td>Inspeksi</td><td>16</td><td>0</td><td>0</td><td>0</td></tr> <tr><td>Inspeksi</td><td>17</td><td>0</td><td>0</td><td>0</td></tr> <tr><td>Inspeksi</td><td>18</td><td>0</td><td>0</td><td>0</td></tr> <tr><td>Inspeksi</td><td>19</td><td>0</td><td>0</td><td>0</td></tr> <tr><td>Inspeksi</td><td>20</td><td>0</td><td>0</td><td>0</td></tr> </table>		Inspeksi	01	0	0	0	Inspeksi	02	0	0	0	Inspeksi	03	0	0	0	Inspeksi	04	0	0	0	Inspeksi	05	0	0	0	Inspeksi	06	0	0	0	Inspeksi	07	0	0	0	Inspeksi	08	0	0	0	Inspeksi	09	0	0	0	Inspeksi	10	0	0	0	Inspeksi	11	0	0	0	Inspeksi	12	0	0	0	Inspeksi	13	0	0	0	Inspeksi	14	0	0	0	Inspeksi	15	0	0	0	Inspeksi	16	0	0	0	Inspeksi	17	0	0	0	Inspeksi	18	0	0	0	Inspeksi	19	0	0	0	Inspeksi	20	0	0	0
Inspeksi	01	0	0	0																																																																																																	
Inspeksi	02	0	0	0																																																																																																	
Inspeksi	03	0	0	0																																																																																																	
Inspeksi	04	0	0	0																																																																																																	
Inspeksi	05	0	0	0																																																																																																	
Inspeksi	06	0	0	0																																																																																																	
Inspeksi	07	0	0	0																																																																																																	
Inspeksi	08	0	0	0																																																																																																	
Inspeksi	09	0	0	0																																																																																																	
Inspeksi	10	0	0	0																																																																																																	
Inspeksi	11	0	0	0																																																																																																	
Inspeksi	12	0	0	0																																																																																																	
Inspeksi	13	0	0	0																																																																																																	
Inspeksi	14	0	0	0																																																																																																	
Inspeksi	15	0	0	0																																																																																																	
Inspeksi	16	0	0	0																																																																																																	
Inspeksi	17	0	0	0																																																																																																	
Inspeksi	18	0	0	0																																																																																																	
Inspeksi	19	0	0	0																																																																																																	
Inspeksi	20	0	0	0																																																																																																	

Asisten				
Asisten Ahli Muda / Asisten	10	1	1	0
Asisten Ahli Muda / Asisten	9	1	1	0
Asisten Ahli Muda / Asisten	8	1	1	0
Asisten Ahli Muda / Asisten	7	1	1	0
Asisten Ahli Muda / Asisten	6	1	1	0
Asisten Ahli Muda / Asisten	5	1	1	0
Asisten Ahli Muda / Asisten	4	1	1	0
Asisten Ahli Muda / Asisten	3	1	1	0
Asisten Ahli Muda / Asisten	2	1	1	0
Asisten Ahli Muda / Asisten	1	1	1	0

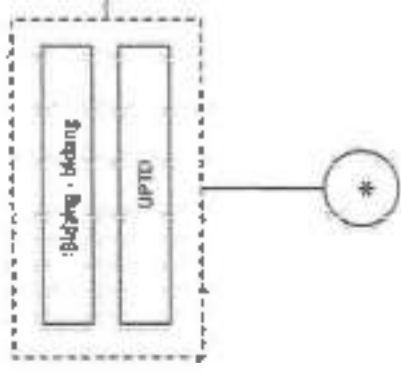

* = disesuaikan dg kebutuhan

KELOMPOK PEGAWAI / GOL. RUMAH					
IV/a	0	IV/a	2	IV/a	0
IV/b	1	IV/b	3	IV/b	1
IV/c	1	IV/c	7	IV/c	0
IV/d	0	IV/d	12	IV/d	43
IV/e	0	IV/e	0	IV/e	23

TENDIRI DASR			
Edi IV/a	0	Edi IV/a	3
Edi IV/b	1	Edi IV/b	3
Edi IV/c	1	Fungsional	17
Edi IV/d	4	Pejabat Sana	68

7. Sambungan dan kemunginan seluasunya

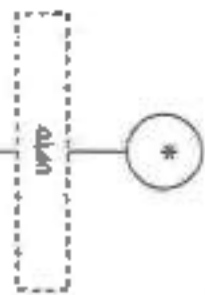
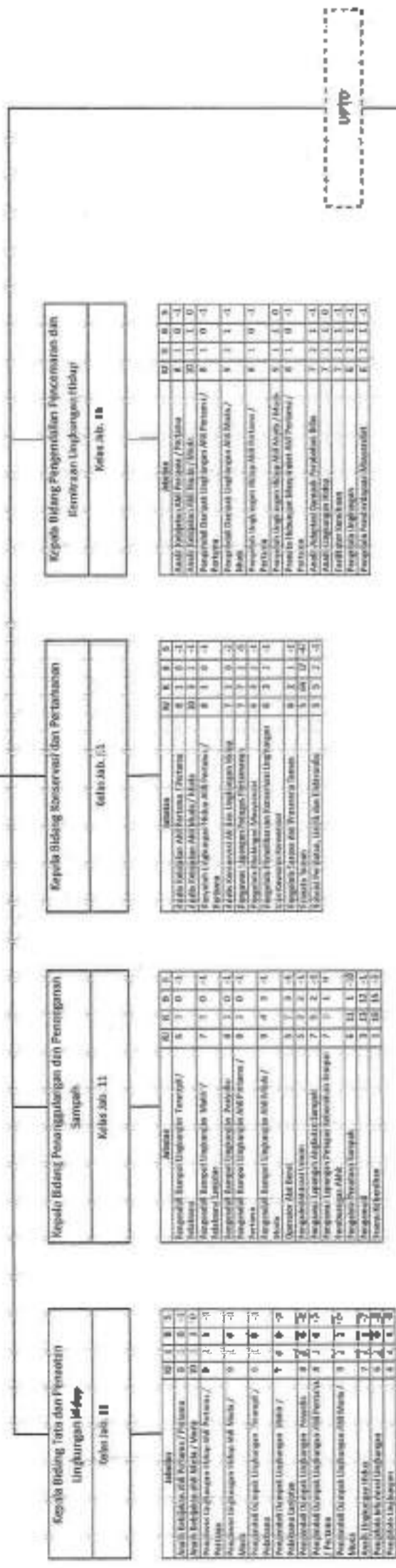

7. Sambungan ke das. Berikudnya...

PETA JABATAN
DINAS KEPENDUDUKAN DAN PENCATATAN SIPIL
KOTA PROBOLINGGO
KENDAH : 2022

Totol Pegawai : 25 Orang

Kepala Dinas Peningkatan dan Penguatan SIPIL
 Kelas Jab. 16

Manajemen	01	02	03	04	05	06	07	08	09	10
Administrasi Umum	11	12	13	14	15	16	17	18	19	20
Kelembagaan	21	22	23	24	25	26	27	28	29	30
Sekretariat	31	32	33	34	35	36	37	38	39	40

Kepala Bidang Pelayanan Penyuluhan dan Pendidikan
 Kelas Jab. 11

Manajemen	01	02	03	04	05	06	07	08	09	10
Administrasi Umum	11	12	13	14	15	16	17	18	19	20
Kelembagaan	21	22	23	24	25	26	27	28	29	30
Sekretariat	31	32	33	34	35	36	37	38	39	40

Kepala Bidang Peningkatan Penguatan SIPIL
 Kelas Jab. 11

Manajemen	01	02	03	04	05	06	07	08	09	10
Administrasi Umum	11	12	13	14	15	16	17	18	19	20
Kelembagaan	21	22	23	24	25	26	27	28	29	30
Sekretariat	31	32	33	34	35	36	37	38	39	40

Kepala Bidang Peningkatan Informasi Administrasi
 Kepala Bidang dan Penguatan SIPIL
 Kelas Jab. 11

Manajemen	01	02	03	04	05	06	07	08	09	10
Administrasi Umum	11	12	13	14	15	16	17	18	19	20
Kelembagaan	21	22	23	24	25	26	27	28	29	30
Sekretariat	31	32	33	34	35	36	37	38	39	40

Substantia
 Kelas Jab. 12

Kepala Subbidang Umum dan Administrasi
 Kelas Jab. 9

Manajemen	01	02	03	04	05	06	07	08	09	10
Administrasi Umum	11	12	13	14	15	16	17	18	19	20
Kelembagaan	21	22	23	24	25	26	27	28	29	30
Sekretariat	31	32	33	34	35	36	37	38	39	40

Kepala Subbidang Perencanaan dan Keuangan
 Kelas Jab. 9

Manajemen	01	02	03	04	05	06	07	08	09	10
Administrasi Umum	11	12	13	14	15	16	17	18	19	20
Kelembagaan	21	22	23	24	25	26	27	28	29	30
Sekretariat	31	32	33	34	35	36	37	38	39	40

KERUKUTAN PEGAWAI / GDI RUANG

IV/a	4	IV/b	2	IV/c	0	IV/d	0
IV/b	1	IV/c	1	IV/d	0	IV/e	0
IV/c	1	IV/d	0	IV/e	6	IV/f	0
IV/d	0	IV/e	6	IV/f	5	IV/g	0
IV/e	0	IV/f	0	IV/g	0	IV/h	0

YERDIN DARI

Est IV/a	0	Est IV/a	1
Est IV/b	1	Est IV/b	0
Est IV/c	1	Fungsional	05
Est IV/d	3	Pejabat	5

01 Kepala
 02 Wakil Kepala
 03 Kepala Bidang
 04 Kepala Subbidang
 05 Kepala Seksi
 06 Kepala Subseksi
 07 Kepala Bidang
 08 Kepala Subbidang
 09 Kepala Seksi
 10 Kepala Subseksi

Keputusan Dinas Perhubungan Kota Probolinggo
 Nomor 14

PETA JABATAN
DINAS PERHUBUNGAN
KOTA PROBLINGGO
KEADAMAN : 2022
 Total Pegawai : 45 Orang

Kepala Bidang Pengangkutan Darat
 01 02 03 04 05

Kepala Bidang Lalu Lintas dan Angkutan Jalan
 Nomor 13
 Kepala Seksi Manajemen Lalu Lintas dan Angkutan Jalan
 01 02 03 04 05

Jabatan	01	02	03	04	05
Manajemen Lalu Lintas	1	1	1	1	1
Manajemen Angkutan Jalan	1	1	1	1	1
Manajemen Angkutan Massal	1	1	1	1	1
Manajemen Angkutan Perantara	1	1	1	1	1
Manajemen Angkutan Khusus	1	1	1	1	1

Kepala Seksi Angkutan Jalan
 Nomor 12

Jabatan	01	02	03	04	05
Manajemen Angkutan Jalan	1	1	1	1	1
Manajemen Angkutan Massal	1	1	1	1	1
Manajemen Angkutan Perantara	1	1	1	1	1
Manajemen Angkutan Khusus	1	1	1	1	1

Kepala Bidang Pengangkutan Transportasi
 Nomor 11

Jabatan	01	02	03	04	05
Manajemen Transportasi	1	1	1	1	1
Manajemen Angkutan Darat	1	1	1	1	1
Manajemen Angkutan Laut	1	1	1	1	1
Manajemen Angkutan Udara	1	1	1	1	1

Kepala Seksi Penyelenggaraan Transportasi
 Nomor 10

Jabatan	01	02	03	04	05
Manajemen Transportasi	1	1	1	1	1
Manajemen Angkutan Darat	1	1	1	1	1
Manajemen Angkutan Laut	1	1	1	1	1
Manajemen Angkutan Udara	1	1	1	1	1

Jabatan	01	02	03	04	05
Manajemen Transportasi	1	1	1	1	1
Manajemen Angkutan Darat	1	1	1	1	1
Manajemen Angkutan Laut	1	1	1	1	1
Manajemen Angkutan Udara	1	1	1	1	1

Sekretaris
 Nomor 14

Keputusan Subbidang Tata Usaha
 Nomor 10

Jabatan	01	02	03	04	05
Manajemen Tata Usaha	1	1	1	1	1
Manajemen Angkutan Darat	1	1	1	1	1
Manajemen Angkutan Laut	1	1	1	1	1
Manajemen Angkutan Udara	1	1	1	1	1

Keputusan Subbidang Program dan Keuangan
 Nomor 10

Jabatan	01	02	03	04	05
Manajemen Program dan Keuangan	1	1	1	1	1
Manajemen Angkutan Darat	1	1	1	1	1
Manajemen Angkutan Laut	1	1	1	1	1
Manajemen Angkutan Udara	1	1	1	1	1

KELUARAN PEGAWAI / 600 RUANG

IV/a	IV/b	IV/c	IV/d	IV/e
4	1	0	0	0
1	7	0	7	0
0	0	5	5	0
0	7	24	31	2
0	0	0	0	0

TENDAH DARI

Est IV/a	Est IV/b	Est IV/c	Est IV/d	Est IV/e
0	3	1	6	0
3	1	1	1	1
3	1	1	1	1
3	1	1	1	1

1. Nama Departemen
 2. Jumlah Pegawai
 3. Jumlah Ruang
 4. Jumlah Ruang
 5. Jumlah Ruang
 6. Jumlah Ruang

Kepala Dinas Kesehatan dan Informatika
 Balok No. 28

PETA JABATAN
 PANGKAS KOMUNIKASI DAN INFORMATIKA
 KOTA PROBOLINGGO
 TAHUN 2013
 Total Pegawai : 61 Orang

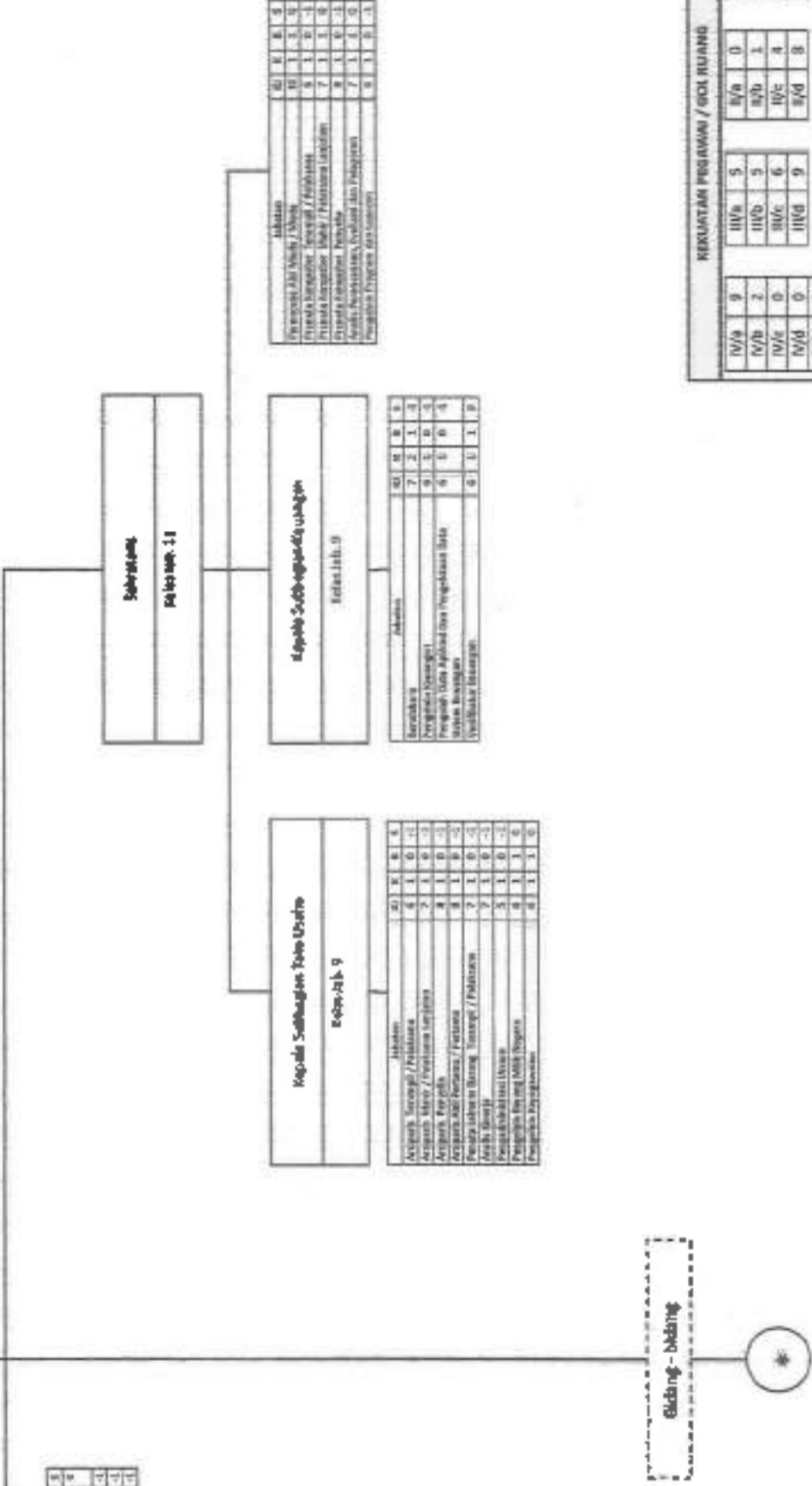

Subsistem	01	02	03	04	05
Program dan Manaj. Umum	1	1	1	1	1
Program dan Manaj. Kelembagaan	1	1	1	1	1
Program dan Manaj. Kelembagaan	1	1	1	1	1
Program dan Manaj. Kelembagaan	1	1	1	1	1
Program dan Manaj. Kelembagaan	1	1	1	1	1
Program dan Manaj. Kelembagaan	1	1	1	1	1

Subsistem	01	02	03	04	05
Program dan Manaj. Umum	1	1	1	1	1
Program dan Manaj. Kelembagaan	1	1	1	1	1
Program dan Manaj. Kelembagaan	1	1	1	1	1
Program dan Manaj. Kelembagaan	1	1	1	1	1
Program dan Manaj. Kelembagaan	1	1	1	1	1
Program dan Manaj. Kelembagaan	1	1	1	1	1

Subsistem	01	02	03	04	05
Program dan Manaj. Umum	1	1	1	1	1
Program dan Manaj. Kelembagaan	1	1	1	1	1
Program dan Manaj. Kelembagaan	1	1	1	1	1
Program dan Manaj. Kelembagaan	1	1	1	1	1
Program dan Manaj. Kelembagaan	1	1	1	1	1
Program dan Manaj. Kelembagaan	1	1	1	1	1

Subsistem	01	02	03	04	05
Program dan Manaj. Umum	1	1	1	1	1
Program dan Manaj. Kelembagaan	1	1	1	1	1
Program dan Manaj. Kelembagaan	1	1	1	1	1
Program dan Manaj. Kelembagaan	1	1	1	1	1
Program dan Manaj. Kelembagaan	1	1	1	1	1
Program dan Manaj. Kelembagaan	1	1	1	1	1

REKAMATAK PEGAWAI / GIGI RUANG					
IV/a	9	IV/b	5	IV/c	0
IV/b	2	IV/c	5	IV/d	0
IV/c	0	IV/d	6	IV/e	0
IV/d	0	IV/e	9	IV/f	0
IV/e	0	IV/f	9	IV/g	0

TUNJUK DARI			
Est IV/a	0	Est IV/a	3
Est IV/b	1	Est IV/b	0
Est IV/c	1	Fungsional	31
Est IV/d	4	Pejabat	13

*j bersambung ke hal. Berikutnya...

Kategori	
1	Manajemen
2	Administrasi
3	Keuangan
4	Kelembagaan
5	Kelembagaan
6	Kelembagaan

Kepala Dinas Koperasi, Usaha Kecil, Perdagangan dan Perindustrian
Kelas Jab. 14

PETA JABATAN
CORONA KOPERASI, USAHA KECIL, PERDAGANGAN
DAN PERINDUSTRIAN
KOTA PROBOLINGGO
KEADAAN : 2022
Total Pegawai : 88 Orang

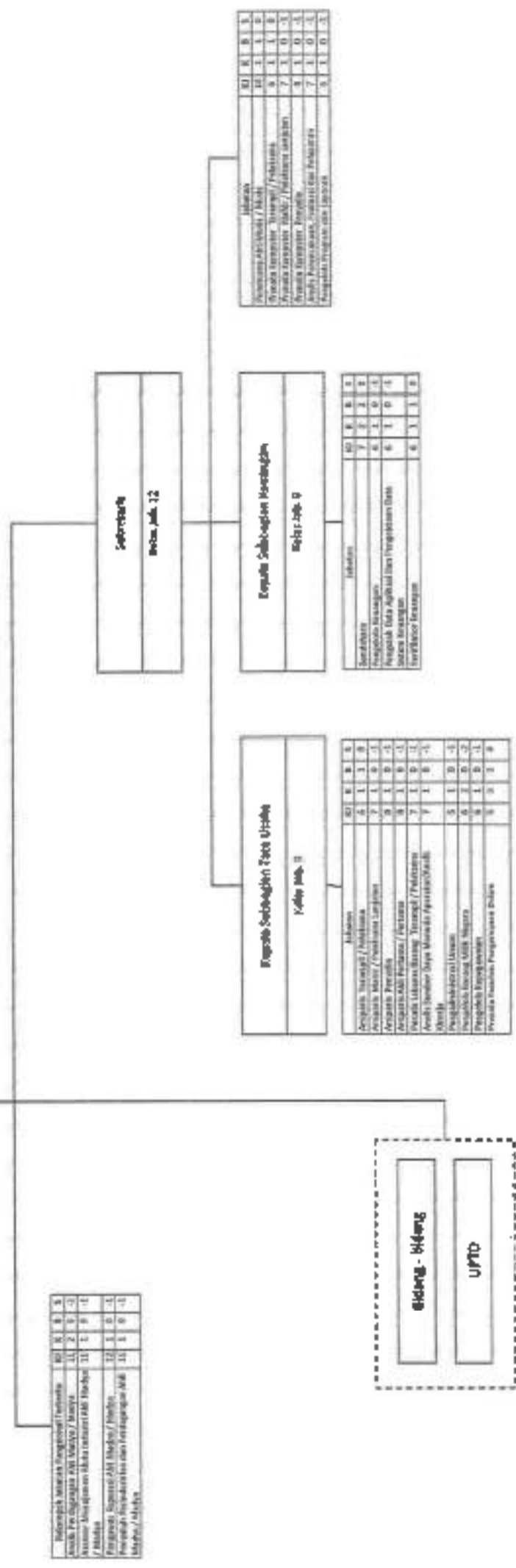

KELOMPOK PEGAWAI / GDI RUANG

IV/b	1	III/b	3	IV/b	0	IV/b	0
IV/b	0	IV/b	3	IV/b	1	IV/b	0
IV/c	1	III/c	8	IV/c	4	IV/c	1
IV/d	0	III/d	9	IV/d	22	IV/d	3
IV/e	0						

TERDIRI DARI

Est IV/b	0	Est IV/b	1
Est IV/b	1	Est IV/b	1
Est III/b	0	Fungsional	24
Est III/b	2	Pelaksana	39

*] Berhubungan ke had. Berikutnya...

*) Sambungan dari halaman sebelumnya



Kepala Bidang Peningkatan Mutu									
Kode: lab. I1									

Jabatan	B1	B2	B3	B4	B5
Manajemen Informatika	7	1	0	-1	-2
Program Informatika dan Perkuliahan	8	3	1	-3	-3
Pengembangan dan Peningkatan Mutu / Bidan	8	3	0	-1	-1
Rencana Kerja / Kebijakan	7	3	0	-1	-1
Manajemen Keuangan	7	3	0	-1	-1
Manajemen Operasional	7	3	0	-1	-1
Manajemen Perkuliahan	7	3	0	-1	-1
Manajemen Kurikulum	7	3	0	-1	-1
Manajemen Sistem Informasi	7	3	0	-1	-1
Manajemen Sistem Administrasi	7	3	0	-1	-1
Manajemen Sistem Perencanaan	7	3	0	-1	-1
Manajemen Sistem Penilaian	7	3	0	-1	-1
Manajemen Sistem Pengukuran	7	3	0	-1	-1
Manajemen Sistem Pengendalian	7	3	0	-1	-1

Kepala Bidang Pengembangan									
Kode: lab. I2									

Jabatan	B1	B2	B3	B4	B5
Manajemen Informatika	7	1	0	-1	-2
Program Informatika dan Perkuliahan	8	3	1	-3	-3
Pengembangan dan Peningkatan Mutu / Bidan	8	3	0	-1	-1
Rencana Kerja / Kebijakan	7	3	0	-1	-1
Manajemen Keuangan	7	3	0	-1	-1
Manajemen Operasional	7	3	0	-1	-1
Manajemen Perkuliahan	7	3	0	-1	-1
Manajemen Kurikulum	7	3	0	-1	-1
Manajemen Sistem Informasi	7	3	0	-1	-1
Manajemen Sistem Administrasi	7	3	0	-1	-1
Manajemen Sistem Perencanaan	7	3	0	-1	-1
Manajemen Sistem Penilaian	7	3	0	-1	-1
Manajemen Sistem Pengukuran	7	3	0	-1	-1
Manajemen Sistem Pengendalian	7	3	0	-1	-1

Kepala Bidang Pembentukan Uraian Kurikulum									
Kode: lab. LI									

Jabatan	B1	B2	B3	B4	B5
Manajemen Informatika	7	1	0	-1	-2
Program Informatika dan Perkuliahan	8	3	1	-3	-3
Pengembangan dan Peningkatan Mutu / Bidan	8	3	0	-1	-1
Rencana Kerja / Kebijakan	7	3	0	-1	-1
Manajemen Keuangan	7	3	0	-1	-1
Manajemen Operasional	7	3	0	-1	-1
Manajemen Perkuliahan	7	3	0	-1	-1
Manajemen Kurikulum	7	3	0	-1	-1
Manajemen Sistem Informasi	7	3	0	-1	-1
Manajemen Sistem Administrasi	7	3	0	-1	-1
Manajemen Sistem Perencanaan	7	3	0	-1	-1
Manajemen Sistem Penilaian	7	3	0	-1	-1
Manajemen Sistem Pengukuran	7	3	0	-1	-1
Manajemen Sistem Pengendalian	7	3	0	-1	-1

Kepala Bidang Pembelajaran									
Kode: lab. I3									

Jabatan	B1	B2	B3	B4	B5
Manajemen Informatika	7	1	0	-1	-2
Program Informatika dan Perkuliahan	8	3	1	-3	-3
Pengembangan dan Peningkatan Mutu / Bidan	8	3	0	-1	-1
Rencana Kerja / Kebijakan	7	3	0	-1	-1
Manajemen Keuangan	7	3	0	-1	-1
Manajemen Operasional	7	3	0	-1	-1
Manajemen Perkuliahan	7	3	0	-1	-1
Manajemen Kurikulum	7	3	0	-1	-1
Manajemen Sistem Informasi	7	3	0	-1	-1
Manajemen Sistem Administrasi	7	3	0	-1	-1
Manajemen Sistem Perencanaan	7	3	0	-1	-1
Manajemen Sistem Penilaian	7	3	0	-1	-1
Manajemen Sistem Pengukuran	7	3	0	-1	-1
Manajemen Sistem Pengendalian	7	3	0	-1	-1

Kepala Bidang Penjaminan Mutu									
Kode: lab. I4									

Jabatan	B1	B2	B3	B4	B5
Manajemen Informatika	7	1	0	-1	-2
Program Informatika dan Perkuliahan	8	3	1	-3	-3
Pengembangan dan Peningkatan Mutu / Bidan	8	3	0	-1	-1
Rencana Kerja / Kebijakan	7	3	0	-1	-1
Manajemen Keuangan	7	3	0	-1	-1
Manajemen Operasional	7	3	0	-1	-1
Manajemen Perkuliahan	7	3	0	-1	-1
Manajemen Kurikulum	7	3	0	-1	-1
Manajemen Sistem Informasi	7	3	0	-1	-1
Manajemen Sistem Administrasi	7	3	0	-1	-1
Manajemen Sistem Perencanaan	7	3	0	-1	-1
Manajemen Sistem Penilaian	7	3	0	-1	-1
Manajemen Sistem Pengukuran	7	3	0	-1	-1
Manajemen Sistem Pengendalian	7	3	0	-1	-1

Kepala Bidang PFIK									
Kode: lab. P									

Jabatan	B1	B2	B3	B4	B5
Manajemen Informatika	7	1	0	-1	-2
Program Informatika dan Perkuliahan	8	3	1	-3	-3
Pengembangan dan Peningkatan Mutu / Bidan	8	3	0	-1	-1
Rencana Kerja / Kebijakan	7	3	0	-1	-1
Manajemen Keuangan	7	3	0	-1	-1
Manajemen Operasional	7	3	0	-1	-1
Manajemen Perkuliahan	7	3	0	-1	-1
Manajemen Kurikulum	7	3	0	-1	-1
Manajemen Sistem Informasi	7	3	0	-1	-1
Manajemen Sistem Administrasi	7	3	0	-1	-1
Manajemen Sistem Perencanaan	7	3	0	-1	-1
Manajemen Sistem Penilaian	7	3	0	-1	-1
Manajemen Sistem Pengukuran	7	3	0	-1	-1
Manajemen Sistem Pengendalian	7	3	0	-1	-1

1. Kepala
 2. Wakil Kepala
 3. Sekretaris
 4. Kepala Bidang
 5. Kepala Subbidang

Kepala Divisi Kelembagaan, Olahraga Dan Pendidikan
 0449.110.14

**WILAYAH KABUPATEN
 OLAH RAGA KEMERUDIAAN, OLARAHUNGA DAN
 PARAWISATA
 KOTA PROBOLINGGO
 KABUPATEN : 3022**
 Total Pegawai : 34 Orang

Monev	1	0	0	0	0	0	0	0	0
Manajemen	1	1	0	0	0	0	0	0	0

Subbidang
 0449.110.14

Kepala Subbidang Tata Usaha
 0449.110.14.01

Monev	0	0	0	0	0	0	0	0	0
Manajemen	0	0	0	0	0	0	0	0	0

Monev	0	0	0	0	0	0	0	0	0
Manajemen	0	0	0	0	0	0	0	0	0

Kepala Bidang Pemuda Dan Olahraga
 0449.110.14.02

Monev	0	0	0	0	0	0	0	0	0
Manajemen	0	0	0	0	0	0	0	0	0

**Kepala Bidang Destinasi Pariwisata Dan
 Olahraga**
 0449.110.14.03

Monev	0	0	0	0	0	0	0	0	0
Manajemen	0	0	0	0	0	0	0	0	0

**Kepala Bidang Pengamanan Peristiwa
 Olahraga**
 0449.110.14.04

Monev	0	0	0	0	0	0	0	0	0
Manajemen	0	0	0	0	0	0	0	0	0

KEMERUDIAAN / GOR

IV/a	2	II/a	3	II/a	0	IV/a	0
IV/b	1	II/b	2	II/b	0	IV/b	0
IV/c	0	II/c	2	II/c	3	IV/c	1
IV/d	0	II/d	10	II/d	10	IV/d	3
IV/e	0						

TERDIRI DARI

4040/a	0	Est IV/a	1
Est IV/b	0	Est IV/b	0
Est IV/c	1	Fungsional	21
Est IV/d	1	Pejabat	21

Legenda
 01. Dinas
 02. Kecamatan
 03. Kelurahan
 04. Desa

Bagian Dinas Perencanaan dan Statistik
 Kabid. 10

PETA JABATAN
ORNAS PERUSTAKAAN DAN KERJAJAYA
KOTA PROBOLINGGO
KEMERDEKAAN : 2022
 Total Pegawai : 500 Orang

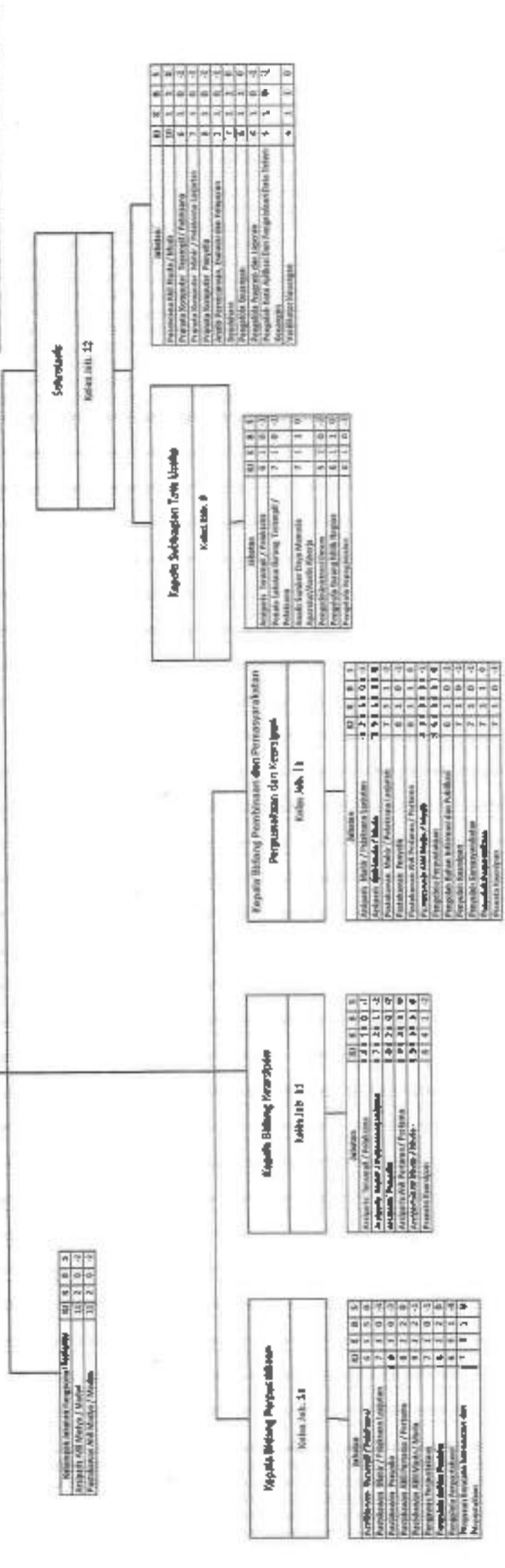

Struktur Organisasi

01	02	03	04
05	06	07	08
09	10	11	12
13	14	15	16
17	18	19	20
21	22	23	24
25	26	27	28
29	30	31	32
33	34	35	36
37	38	39	40
41	42	43	44
45	46	47	48
49	50	51	52

Sekretariat
Kabid. 10

01	02	03	04
05	06	07	08
09	10	11	12
13	14	15	16
17	18	19	20
21	22	23	24
25	26	27	28
29	30	31	32
33	34	35	36
37	38	39	40
41	42	43	44
45	46	47	48
49	50	51	52

Kapolda Subbagian Tata Usaha
Kabid. 10

01	02	03	04
05	06	07	08
09	10	11	12
13	14	15	16
17	18	19	20
21	22	23	24
25	26	27	28
29	30	31	32
33	34	35	36
37	38	39	40
41	42	43	44
45	46	47	48
49	50	51	52

Kapolda Bidang Promosi dan Pemasaran
Kabid. 10

01	02	03	04
05	06	07	08
09	10	11	12
13	14	15	16
17	18	19	20
21	22	23	24
25	26	27	28
29	30	31	32
33	34	35	36
37	38	39	40
41	42	43	44
45	46	47	48
49	50	51	52

Kapolda Bidang Pengawasan dan Pengendalian
Kabid. 10

01	02	03	04
05	06	07	08
09	10	11	12
13	14	15	16
17	18	19	20
21	22	23	24
25	26	27	28
29	30	31	32
33	34	35	36
37	38	39	40
41	42	43	44
45	46	47	48
49	50	51	52

Kepala Bidang Perencanaan dan Statistik
Kabid. 10

01	02	03	04
05	06	07	08
09	10	11	12
13	14	15	16
17	18	19	20
21	22	23	24
25	26	27	28
29	30	31	32
33	34	35	36
37	38	39	40
41	42	43	44
45	46	47	48
49	50	51	52

Kepala Bidang Perencanaan dan Statistik
Kabid. 11

01	02	03	04
05	06	07	08
09	10	11	12
13	14	15	16
17	18	19	20
21	22	23	24
25	26	27	28
29	30	31	32
33	34	35	36
37	38	39	40
41	42	43	44
45	46	47	48
49	50	51	52

Kepala Bidang Perencanaan dan Statistik
Kabid. 12

01	02	03	04
05	06	07	08
09	10	11	12
13	14	15	16
17	18	19	20
21	22	23	24
25	26	27	28
29	30	31	32
33	34	35	36
37	38	39	40
41	42	43	44
45	46	47	48
49	50	51	52

Kepala Bidang Perencanaan dan Statistik
Kabid. 13

01	02	03	04
05	06	07	08
09	10	11	12
13	14	15	16
17	18	19	20
21	22	23	24
25	26	27	28
29	30	31	32
33	34	35	36
37	38	39	40
41	42	43	44
45	46	47	48
49	50	51	52

Kepala Bidang Perencanaan dan Statistik
Kabid. 14

01	02	03	04
05	06	07	08
09	10	11	12
13	14	15	16
17	18	19	20
21	22	23	24
25	26	27	28
29	30	31	32
33	34	35	36
37	38	39	40
41	42	43	44
45	46	47	48
49	50	51	52

Kepala Bidang Perencanaan dan Statistik
Kabid. 15

01	02	03	04
05	06	07	08
09	10	11	12
13	14	15	16
17	18	19	20
21	22	23	24
25	26	27	28
29	30	31	32
33	34	35	36
37	38	39	40
41	42	43	44
45	46	47	48
49	50	51	52

REKAPITULASI PEKERJAAN / GABUNG RUMAH

01/0	4	01/0	5	01/0	0	01/0	0
02/0	1	02/0	3	02/0	1	02/0	0
03/0	2	03/0	1	03/0	4	03/0	0
04/0	0	04/0	8	04/0	9	04/0	0
05/0	0						

TERDIRI DARI

Est 01/0	0	Est 01/0	1
Est 02/0	1	Est 02/0	0
Est 03/0	1	Est 03/0	22
Est 04/0	2	Est 04/0	13

a. **U** : Uraian
 b. **A** : Alokasi
 c. **R** : Rincian
 d. **S** : Sifat

Kepala Dinas Pertanian, Kelautan Perikanan dan Pangan
 Revisi No. 11

PETA JABATAN
DINAS PERTANIAN, KELAUTAN PERIKANAN DAN PANGAN
KOTA PROBOLINGGO
KELOMPOK : 2023
 Total Pegawai : 68 Orang

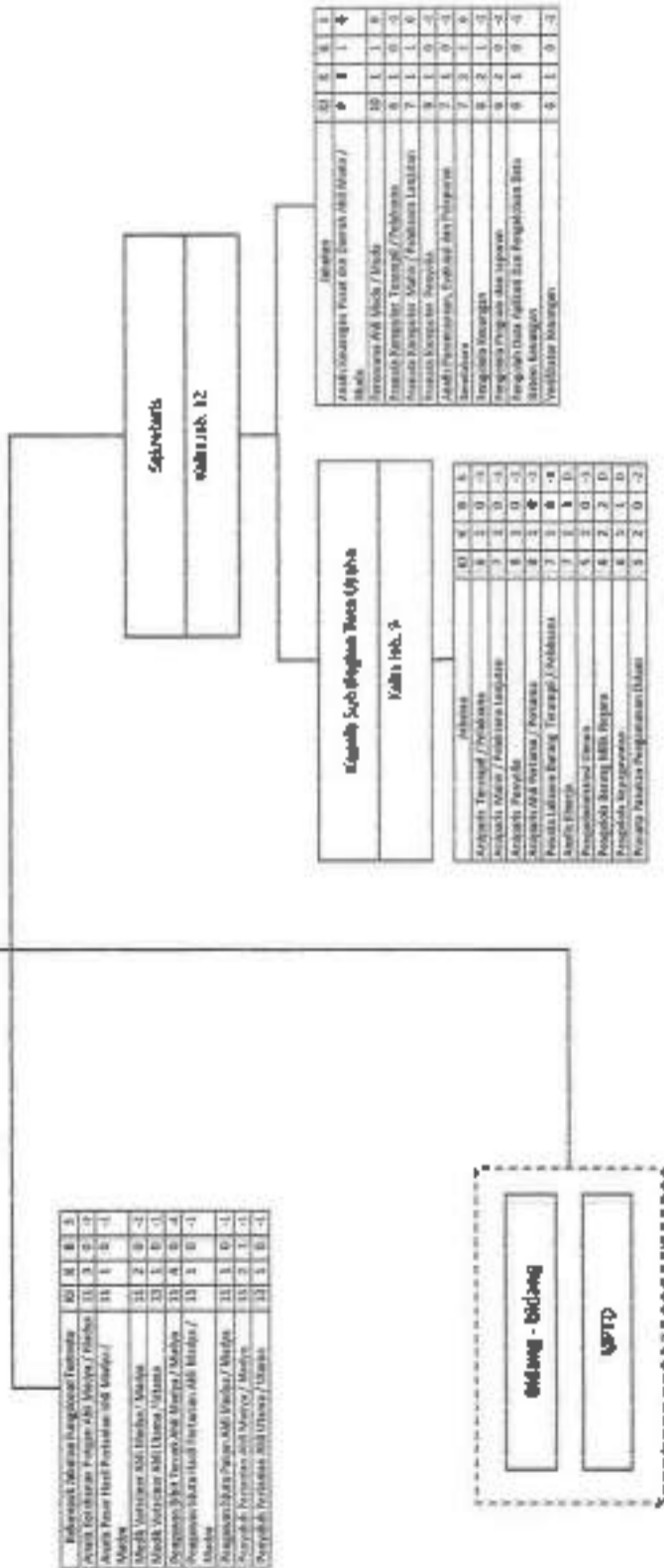

* Bersambung ke hal. Berikutnya...

ANALISIS PERANGKAIAN / GCI RUANG

IV/a	11	IV/a	7	IV/a	1	IV/a	0
IV/b	3	IV/b	6	IV/b	1	IV/b	0
IV/c	3	IV/c	0	IV/c	0	IV/c	0
IV/d	0	IV/d	3,7	IV/d	3,0	IV/d	3
IV/e	0						

TAMBAH GCI

Est IV/a	0	Est IV/a	1
Est IV/b	1	Est IV/b	3
Est IV/c	0	Fungsional	33
Est IV/d	1	Pejabat	33

*) Sambilan dari sambilan subsektor

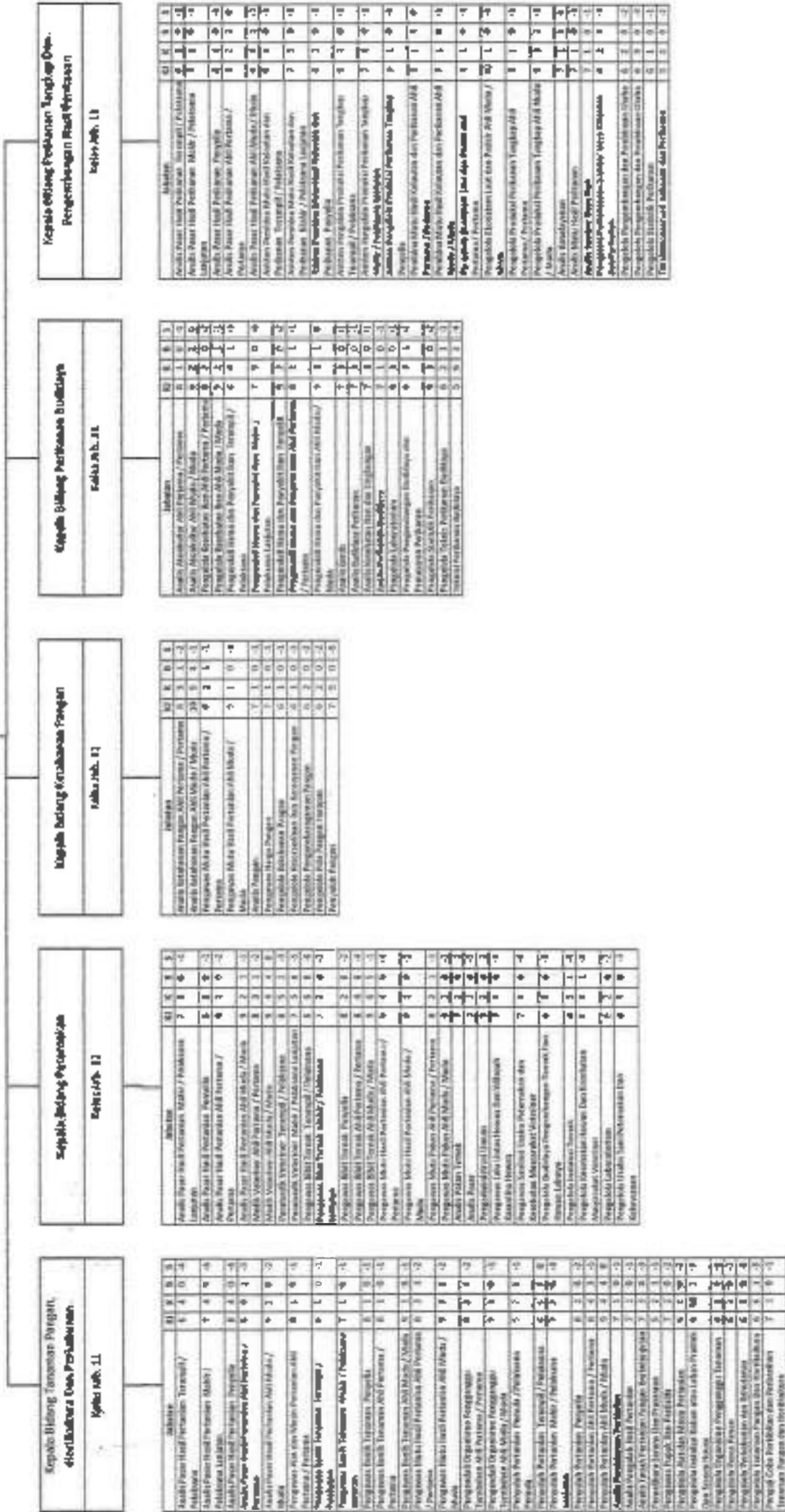

1. Kepala	1
2. Sekretaris	1
3. Kepala Bidang	3
4. Kepala Subbidang	9
5. Kepala Seksi	12
6. Kepala Urusan	12
7. Kepala Subbagian	12
8. Kepala Subbagian	12
9. Kepala Subbagian	12
10. Kepala Subbagian	12
11. Kepala Subbagian	12
12. Kepala Subbagian	12
13. Kepala Subbagian	12
14. Kepala Subbagian	12
15. Kepala Subbagian	12
16. Kepala Subbagian	12
17. Kepala Subbagian	12
18. Kepala Subbagian	12
19. Kepala Subbagian	12
20. Kepala Subbagian	12
21. Kepala Subbagian	12
22. Kepala Subbagian	12
23. Kepala Subbagian	12
24. Kepala Subbagian	12
25. Kepala Subbagian	12
26. Kepala Subbagian	12
27. Kepala Subbagian	12
28. Kepala Subbagian	12
29. Kepala Subbagian	12
30. Kepala Subbagian	12
31. Kepala Subbagian	12
32. Kepala Subbagian	12
33. Kepala Subbagian	12
34. Kepala Subbagian	12
35. Kepala Subbagian	12
36. Kepala Subbagian	12
37. Kepala Subbagian	12
38. Kepala Subbagian	12
39. Kepala Subbagian	12
40. Kepala Subbagian	12
41. Kepala Subbagian	12
42. Kepala Subbagian	12
43. Kepala Subbagian	12
44. Kepala Subbagian	12
45. Kepala Subbagian	12
46. Kepala Subbagian	12
47. Kepala Subbagian	12
48. Kepala Subbagian	12
49. Kepala Subbagian	12
50. Kepala Subbagian	12
51. Kepala Subbagian	12
52. Kepala Subbagian	12
53. Kepala Subbagian	12
54. Kepala Subbagian	12
55. Kepala Subbagian	12
56. Kepala Subbagian	12
57. Kepala Subbagian	12
58. Kepala Subbagian	12
59. Kepala Subbagian	12
60. Kepala Subbagian	12
61. Kepala Subbagian	12
62. Kepala Subbagian	12
63. Kepala Subbagian	12
64. Kepala Subbagian	12
65. Kepala Subbagian	12
66. Kepala Subbagian	12
67. Kepala Subbagian	12
68. Kepala Subbagian	12
69. Kepala Subbagian	12
70. Kepala Subbagian	12
71. Kepala Subbagian	12
72. Kepala Subbagian	12
73. Kepala Subbagian	12
74. Kepala Subbagian	12
75. Kepala Subbagian	12
76. Kepala Subbagian	12
77. Kepala Subbagian	12
78. Kepala Subbagian	12
79. Kepala Subbagian	12
80. Kepala Subbagian	12
81. Kepala Subbagian	12
82. Kepala Subbagian	12
83. Kepala Subbagian	12
84. Kepala Subbagian	12
85. Kepala Subbagian	12
86. Kepala Subbagian	12
87. Kepala Subbagian	12
88. Kepala Subbagian	12
89. Kepala Subbagian	12
90. Kepala Subbagian	12
91. Kepala Subbagian	12
92. Kepala Subbagian	12
93. Kepala Subbagian	12
94. Kepala Subbagian	12
95. Kepala Subbagian	12
96. Kepala Subbagian	12
97. Kepala Subbagian	12
98. Kepala Subbagian	12
99. Kepala Subbagian	12
100. Kepala Subbagian	12

Kepala Satuan Kerja Perangkat Daerah	
No. Urut: 01	

PEMERINTAH KABUPATEN BATANG	
SATUAN PELAKSANAAN PEMERINTAH	
KOTA BOJOLINGGAR	
KEPADATAN: 1202	
Total Pegawai: 82 Orang	

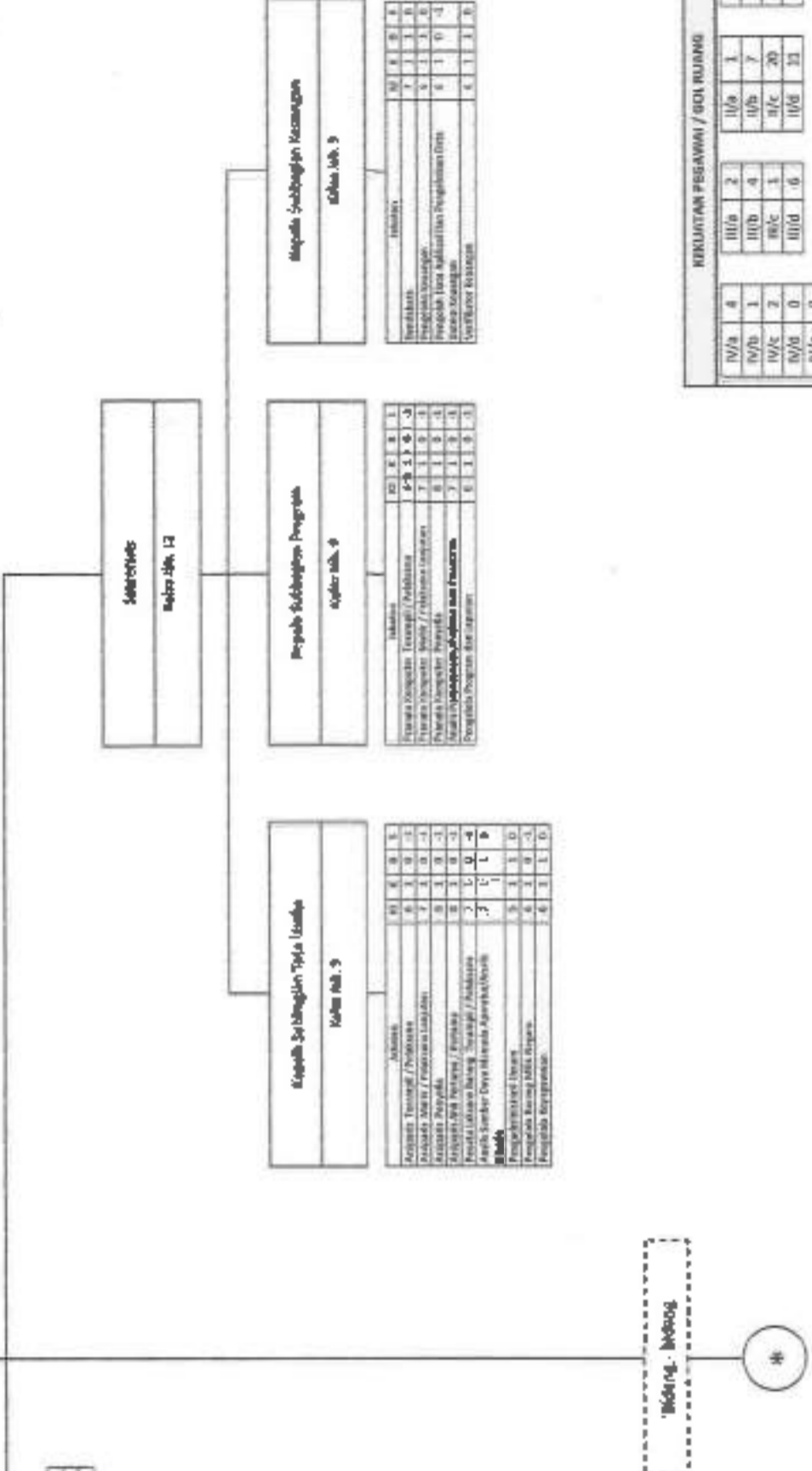

REKAMISTRIK PEGAWAI / BOK RIUNGG					
IV/a	4	III/a	2	II/a	1
IV/b	1	III/b	4	II/b	7
IV/c	2	III/c	1	II/c	20
IV/d	0	III/d	6	II/d	11
IV/e	0	III/e	0	II/e	2

TERDIRI DARI	
Est II/a	0
Est II/b	1
Est II/c	1
Est II/d	3
Est IV/a	7
Est IV/b	0
Fungsional	24
Pejabat	26

*] bersambung ke hal. Berikutnya...

Kepala Badan Perencanaan Pembangunan Daerah, Pendidikan dan
 Pekerjaan
 Kolar No- 14

Advisory
 (1) Matrikular
 (2) Sijil
 (3) Diploma
 (4) Ijazah

Kejuruteraan / Teknikal	02	0	0	0
Kejuruteraan / Teknikal	03	0	0	0
Kejuruteraan / Teknikal	04	0	0	0
Kejuruteraan / Teknikal	05	0	0	0
Kejuruteraan / Teknikal	06	0	0	0
Kejuruteraan / Teknikal	07	0	0	0
Kejuruteraan / Teknikal	08	0	0	0
Kejuruteraan / Teknikal	09	0	0	0
Kejuruteraan / Teknikal	10	0	0	0

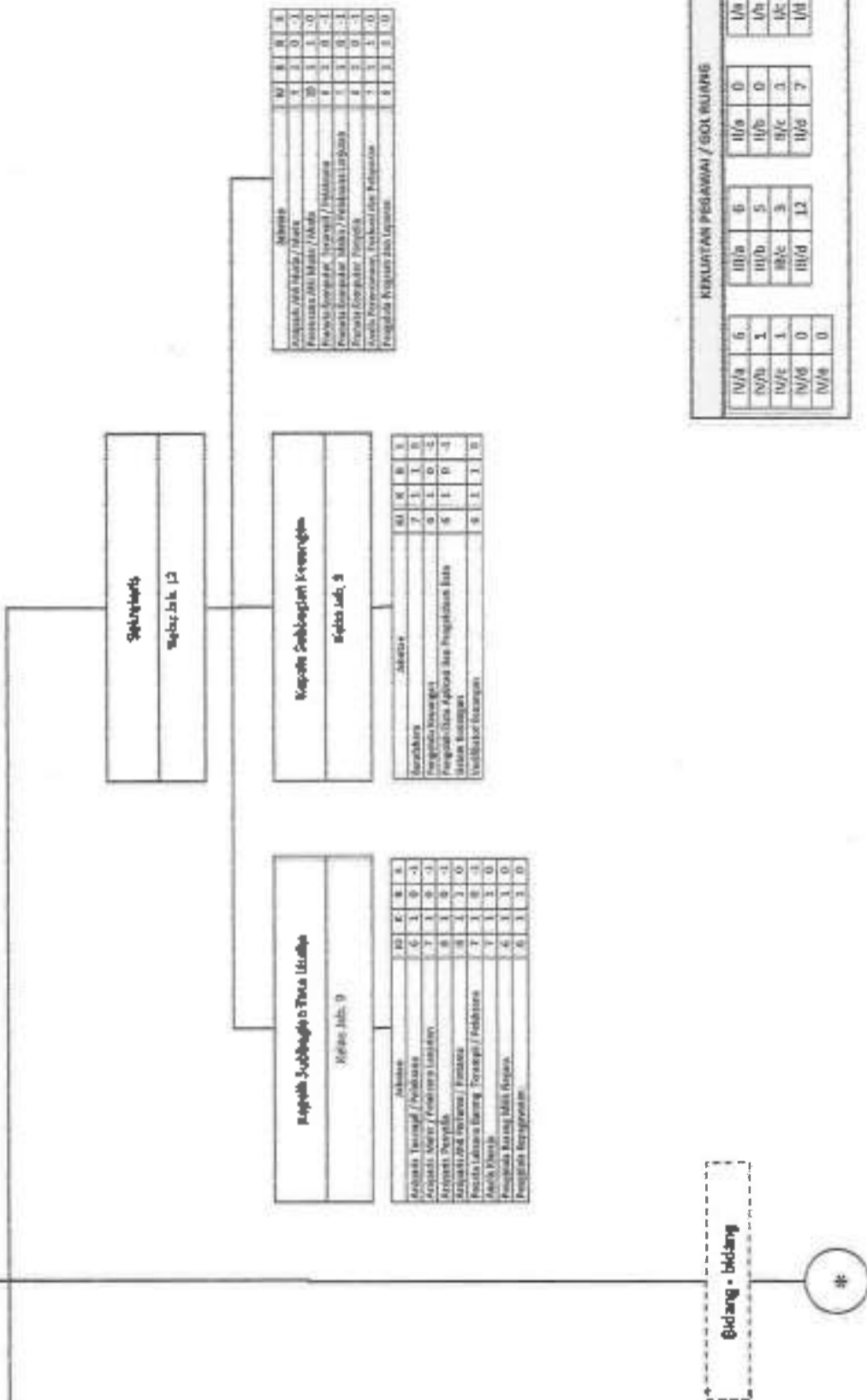

Advisory

Kejuruteraan / Teknikal	01	0	0	0
Kejuruteraan / Teknikal	02	0	0	0
Kejuruteraan / Teknikal	03	0	0	0
Kejuruteraan / Teknikal	04	0	0	0
Kejuruteraan / Teknikal	05	0	0	0
Kejuruteraan / Teknikal	06	0	0	0
Kejuruteraan / Teknikal	07	0	0	0
Kejuruteraan / Teknikal	08	0	0	0
Kejuruteraan / Teknikal	09	0	0	0
Kejuruteraan / Teknikal	10	0	0	0

Advisory

Kejuruteraan / Teknikal	01	0	0	0
Kejuruteraan / Teknikal	02	0	0	0
Kejuruteraan / Teknikal	03	0	0	0
Kejuruteraan / Teknikal	04	0	0	0
Kejuruteraan / Teknikal	05	0	0	0
Kejuruteraan / Teknikal	06	0	0	0
Kejuruteraan / Teknikal	07	0	0	0
Kejuruteraan / Teknikal	08	0	0	0
Kejuruteraan / Teknikal	09	0	0	0
Kejuruteraan / Teknikal	10	0	0	0

Advisory

Kejuruteraan / Teknikal	01	0	0	0
Kejuruteraan / Teknikal	02	0	0	0
Kejuruteraan / Teknikal	03	0	0	0
Kejuruteraan / Teknikal	04	0	0	0
Kejuruteraan / Teknikal	05	0	0	0
Kejuruteraan / Teknikal	06	0	0	0
Kejuruteraan / Teknikal	07	0	0	0
Kejuruteraan / Teknikal	08	0	0	0
Kejuruteraan / Teknikal	09	0	0	0
Kejuruteraan / Teknikal	10	0	0	0

KELURUAN PEGAWAI / GOL RUMAH

IV/a	6	III/a	6	II/a	0	I/a	0
IV/b	1	III/b	5	II/b	0	II/c	0
IV/c	1	III/c	3	II/c	3	II/d	0
IV/d	0	III/d	12	II/d	7	II/e	0
IV/e	0						

TRAFIK BAH

ESM/A	0	E-1 IV/a	2
ESM/B	1	E-1 IV/b	0
ESM/C	1	Fungsional	20
ESM/D	5	Pejabat	17

*/ Berhubung ke bah. Berhubung...

*/ Sarana/Alat/Bahan/Alat/Bahan/Alat/Bahan

*

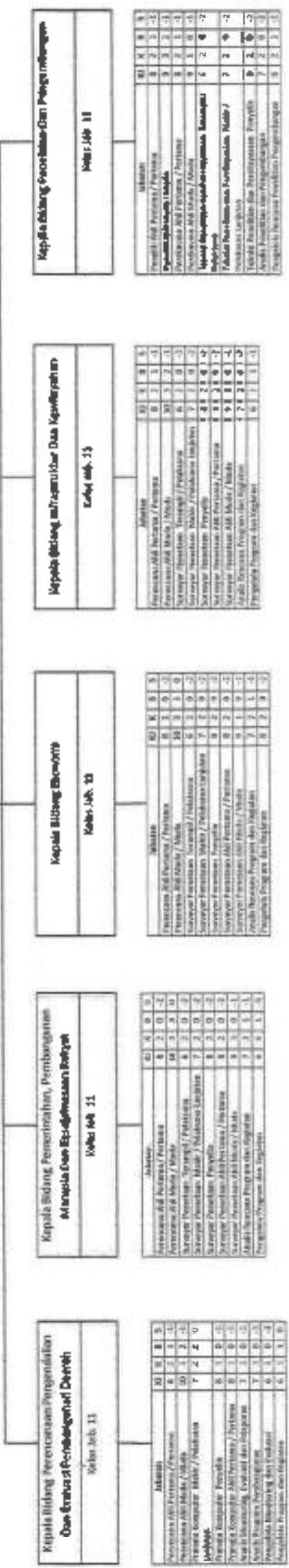

1	1	1	1	1
2	2	2	2	2
3	3	3	3	3
4	4	4	4	4
5	5	5	5	5

Kepala-Sektor/Perencanaan, Pengelolaan Keuangan dan Aset Organisasi	
Maka Sub. 24	

PEYANGGAPAN BUDAYA PENDAPATAN, PENGELOLAAN KEUANGAN DAN ASET DAERAH KORPORASI/PERUSAHAAN KELABAJAR - 2022	
Total Pegawai : 74 Orang	

1	1	1	1	1
2	2	2	2	2
3	3	3	3	3
4	4	4	4	4
5	5	5	5	5

14.000.000	
Maka Sub. 12	

Kepala Subbagian Yakin Usaha				
Maka Sub. 9				
Jumlah				
1	1	1	1	1
2	2	2	2	2
3	3	3	3	3
4	4	4	4	4
5	5	5	5	5
6	6	6	6	6
7	7	7	7	7
8	8	8	8	8
9	9	9	9	9
10	10	10	10	10
11	11	11	11	11
12	12	12	12	12
13	13	13	13	13
14	14	14	14	14
15	15	15	15	15
16	16	16	16	16
17	17	17	17	17
18	18	18	18	18
19	19	19	19	19
20	20	20	20	20
21	21	21	21	21
22	22	22	22	22
23	23	23	23	23
24	24	24	24	24
25	25	25	25	25
26	26	26	26	26
27	27	27	27	27
28	28	28	28	28
29	29	29	29	29
30	30	30	30	30
31	31	31	31	31
32	32	32	32	32
33	33	33	33	33
34	34	34	34	34
35	35	35	35	35
36	36	36	36	36
37	37	37	37	37
38	38	38	38	38
39	39	39	39	39
40	40	40	40	40
41	41	41	41	41
42	42	42	42	42
43	43	43	43	43
44	44	44	44	44
45	45	45	45	45
46	46	46	46	46
47	47	47	47	47
48	48	48	48	48
49	49	49	49	49
50	50	50	50	50

Jumlah				
1	1	1	1	1
2	2	2	2	2
3	3	3	3	3
4	4	4	4	4
5	5	5	5	5
6	6	6	6	6
7	7	7	7	7
8	8	8	8	8
9	9	9	9	9
10	10	10	10	10
11	11	11	11	11
12	12	12	12	12
13	13	13	13	13
14	14	14	14	14
15	15	15	15	15
16	16	16	16	16
17	17	17	17	17
18	18	18	18	18
19	19	19	19	19
20	20	20	20	20
21	21	21	21	21
22	22	22	22	22
23	23	23	23	23
24	24	24	24	24
25	25	25	25	25
26	26	26	26	26
27	27	27	27	27
28	28	28	28	28
29	29	29	29	29
30	30	30	30	30
31	31	31	31	31
32	32	32	32	32
33	33	33	33	33
34	34	34	34	34
35	35	35	35	35
36	36	36	36	36
37	37	37	37	37
38	38	38	38	38
39	39	39	39	39
40	40	40	40	40
41	41	41	41	41
42	42	42	42	42
43	43	43	43	43
44	44	44	44	44
45	45	45	45	45
46	46	46	46	46
47	47	47	47	47
48	48	48	48	48
49	49	49	49	49
50	50	50	50	50

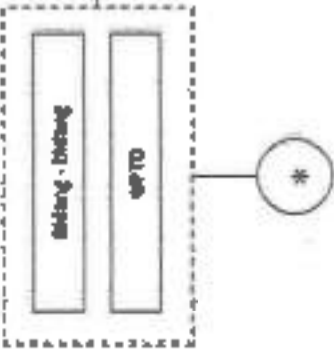

* Bersambung ke hal. Berikutnya...

REKUISTER PEGAWAI / GOR RUMAH									
IV/a	5	II/a	18	II/a	0	II/a	0	II/a	0
IV/b	2	II/b	6	II/b	1	II/b	0	II/b	0
IV/c	0	II/c	10	II/c	6	II/c	0	II/c	0
IV/d	0	II/d	11	II/d	17	II/d	1	II/d	1
IV/e	0								

TENDIRI DARI			
Est IV/a	0	Est IV/b	12
Est IV/b	0	Est IV/c	0
Est IV/c	1	Fungsional	23
Est IV/d	6	Pelaksana	38



Kepala Bidang PB & Daur Hidup
Kelas Jab. 11

Kepala Subbidang Pendidikan Dan Pelatihan
Kelas Jab. 9

Jabatan	01	02	03	04	05
Analisis Keseluruhan Poin dan Durasi AAI	8	1	3	8	1
Perencanaan / Perbaikan	7	3	0	2	0
Analisis Perbaikan	6	7	2	0	0
Pengelolaan Data Pendidikan, Penanganan, dan	8	3	1	2	0
Monitoring Poin					

Kepala Subbidang Perbaikan Dan Pengalihan
Kelas Jab. 9

Jabatan	01	02	03	04	05
Analisis Keseluruhan Poin dan Durasi AAI	8	1	3	8	1
Perencanaan / Perbaikan	7	3	0	2	0
Pemantauan / Pelaksanaan	7	1	3	0	0
Kejelasan					
Analisis Keseluruhan dan Pengalihan	7	1	1	0	0
Pengelolaan Data dan Laporan Perbaikan	8	3	1	2	0
Pengelolaan Data Perbaikan dan Pengalihan	8	3	1	2	0

Jabatan	01	02	03	04	05
Analisis Keseluruhan Poin dan Durasi AAI	8	1	3	8	1
Perbaikan / Mekanisme	9	1	0	1	1

Kepala Bidang Perencanaan
Kelas Jab. 11

Kepala Subbidang Perencanaan, Penetapan, Pengalihan dan Pengawasan
Kelas Jab. 9

Jabatan	01	02	03	04	05
Analisis Keseluruhan Poin dan Durasi AAI	8	1	3	8	1
Perencanaan / Perbaikan	7	1	1	2	0
Analisis Perencanaan	7	1	1	2	0
Perencanaan	6	0	0	0	0
Perencanaan dan Pengalihan	6	0	0	0	0
Pengelolaan Data Perencanaan	8	1	1	2	0

Kepala Subbidang Dana Perencanaan Dan
Tarif-Lain Perencanaan
Kelas Jab. 9

Jabatan	01	02	03	04	05
Analisis Keseluruhan Poin dan Durasi AAI	8	1	3	8	1
Perencanaan / Perbaikan	7	1	1	2	0
Analisis Perencanaan	7	1	1	2	0
Pengelolaan Perencanaan	6	1	0	1	0

Jabatan	01	02	03	04	05
Perencanaan Poin dan Durasi AAI	8	1	3	8	1
Mekanisme / Mekanisme	9	1	0	1	1

Kepala Bidang Perencanaan Dan Kon
Operasi
Kelas Jab. 13

Kepala Subbidang Perencanaan Dan
Operasi
Kelas Jab. 9

Jabatan	01	02	03	04	05
Analisis Keseluruhan Poin dan Durasi AAI	8	1	3	8	1
Perencanaan / Perbaikan	7	1	1	2	0
Analisis / Mekanisme / Pelaksanaan	8	1	1	2	0
Analisis Perencanaan	8	1	1	2	0
Analisis Keseluruhan dan	7	1	1	2	0
Pengelolaan	7	1	1	2	0
Pengelolaan Data Perencanaan dan	8	1	1	2	0
Pengelolaan Data Perencanaan dan	8	1	1	2	0

Kepala Subbidang Perencanaan Dan
Operasi
Kelas Jab. 9

Jabatan	01	02	03	04	05
Analisis Keseluruhan Poin dan Durasi AAI	8	1	3	8	1
Perencanaan / Perbaikan	7	1	1	2	0
Pemantauan / Pelaksanaan	7	1	1	2	0
Kejelasan					
Analisis Keseluruhan dan	7	1	1	2	0
Pengelolaan Data dan Laporan Perencanaan	8	1	1	2	0
Pengelolaan Data dan Laporan Perencanaan	8	1	1	2	0

Jabatan	01	02	03	04	05
Analisis Keseluruhan Poin dan Durasi AAI	8	1	3	8	1
Perencanaan / Perbaikan	9	1	0	1	1
Analisis Keseluruhan Poin dan Durasi AAI	8	1	3	8	1
Mekanisme / Mekanisme	9	1	0	1	1
Analisis Keseluruhan dan	7	1	1	2	0
Pengelolaan	7	1	1	2	0
Pengelolaan Data dan Laporan Perencanaan	8	1	1	2	0
Pengelolaan Data dan Laporan Perencanaan	8	1	1	2	0

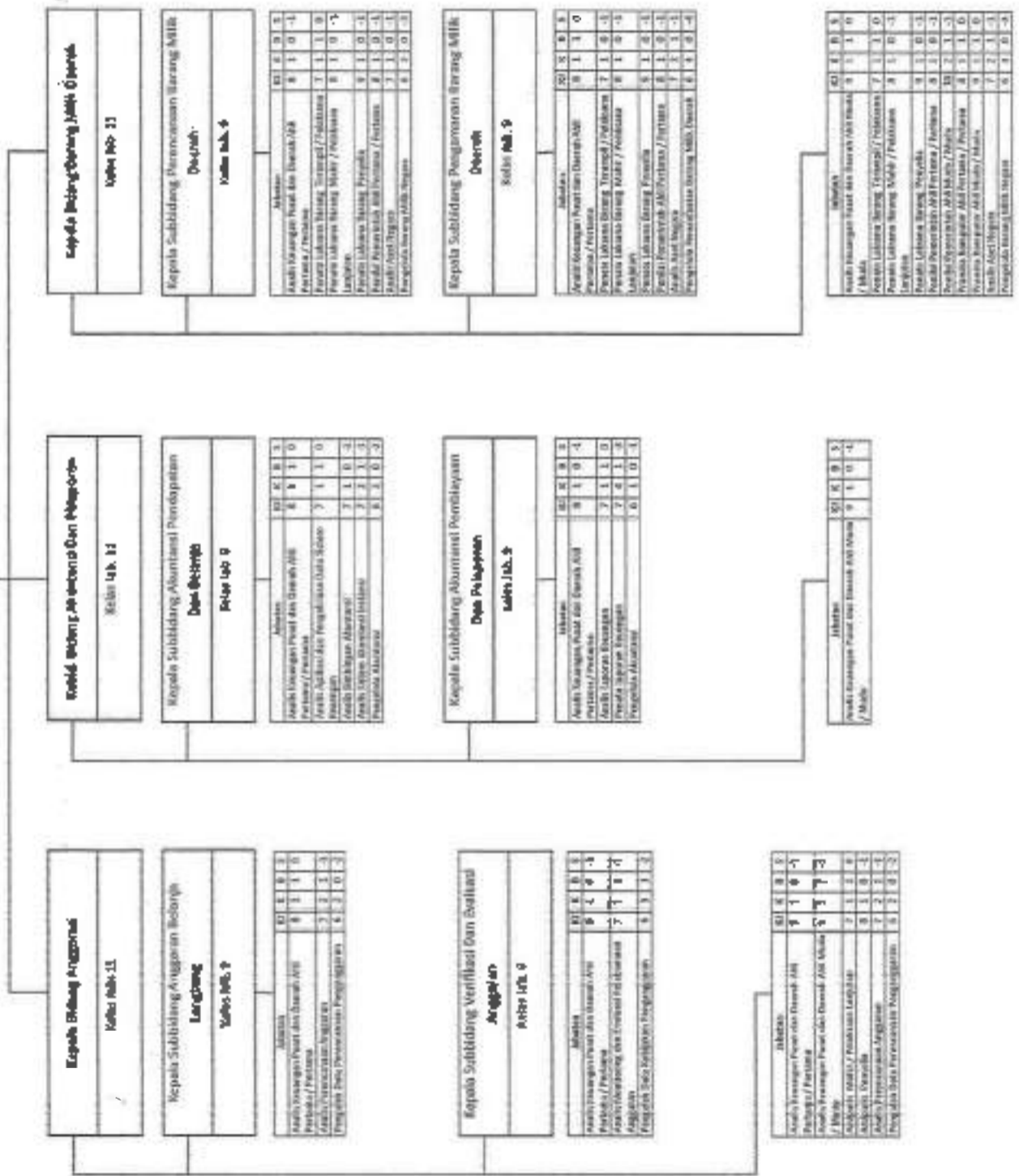

17	18	19	20	21
22	23	24	25	26
27	28	29	30	31
32	33	34	35	36

Kepala Bidang Pengembangan Sumber Daya Manusia
 0104 Job 11

1	2	3	4	5	6	7	8	9
10	11	12	13	14	15	16	17	18
19	20	21	22	23	24	25	26	27
28	29	30	31	32	33	34	35	36

Kepala Bidang/Manajemen Pengembangan dan
 Pengembangan Program
 0105 Job 12

1	2	3	4	5	6	7	8	9	10
11	12	13	14	15	16	17	18	19	20
21	22	23	24	25	26	27	28	29	30
31	32	33	34	35	36	37	38	39	40

Kepala Bidang/Manajemen, Informatika dan
 Informatika
 0106 Job 13

1	2	3	4	5	6	7	8	9	10
11	12	13	14	15	16	17	18	19	20
21	22	23	24	25	26	27	28	29	30
31	32	33	34	35	36	37	38	39	40

Kepala Subbagian Tata Usaha
 0107 Job 14

1	2	3	4	5	6	7	8	9	10
11	12	13	14	15	16	17	18	19	20
21	22	23	24	25	26	27	28	29	30
31	32	33	34	35	36	37	38	39	40

Setengah
 0108 Job 15

Kepala Subbagian/Program dan
 Kejuruan
 0109 Job 16

1	2	3	4	5	6	7	8	9	10
11	12	13	14	15	16	17	18	19	20
21	22	23	24	25	26	27	28	29	30
31	32	33	34	35	36	37	38	39	40

PETA JABATAN
 BUREAU REPERFORMANSI DAN PENGEMBANGAN
 SUMBER DAYA MANUSIA
 KOTA PROBOLINGGO
 KELOMPOK : 2022
 Total Pegawai : 43 Orang

KEMUKAJIAN PEGAWAI / BSK, 2022									
1	2	3	4	5	6	7	8	9	10
11	12	13	14	15	16	17	18	19	20
21	22	23	24	25	26	27	28	29	30
31	32	33	34	35	36	37	38	39	40

Tipe Pegawai			
Est M/s	0	Est W/h	2
Est W/h	1	Est W/h	0
Est W/s	3	Fungsional	16
Est W/h	0	Praktikan	23

Legenda:

- 1. Bina
- 2. Bina
- 3. Bina
- 4. Bina
- 5. Bina

Kepala Badan Kesatuan Bangsa Dan Politik
Kasi sub. 14

PETA JAWAAN
BADAN KESATUAN BANGSA DAN POLITIK
KOTA PROBOLINGGO
KEDARAN: 2022

Total Pegawai: 214 orang

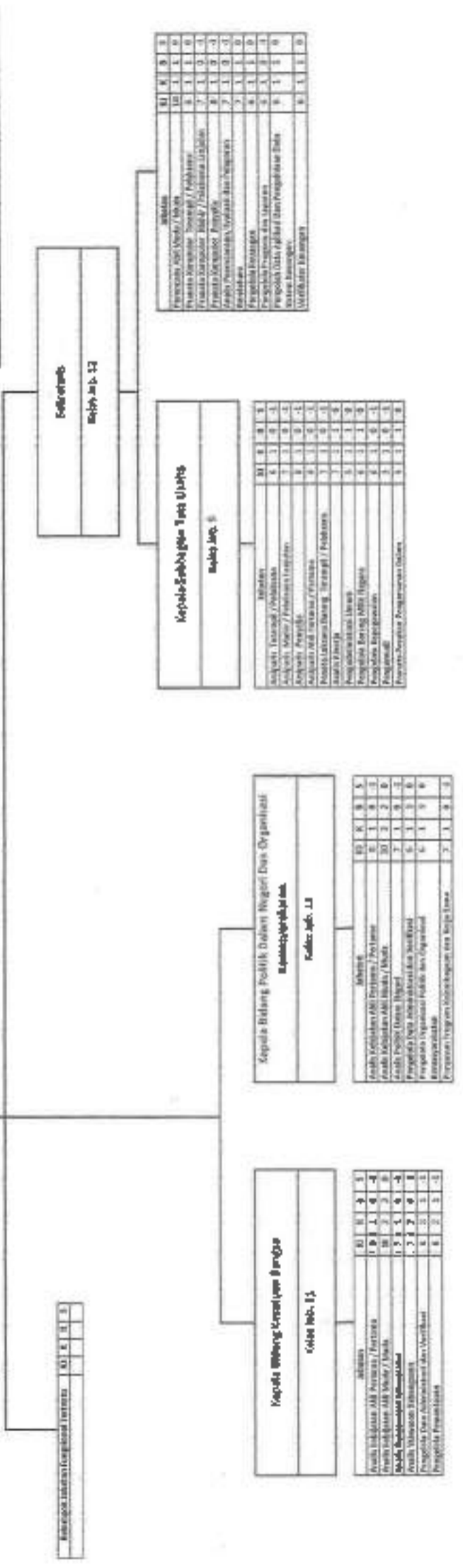

Kepala Bidang Koordinasi dan Organisasi
Kasi sub. 13

jabatan	SI	II	III	IV	V
Koordinasi dan Organisasi / Perencanaan	1	1	1	1	1
Koordinasi dan Organisasi / Pelaksanaan	1	1	1	1	1
Koordinasi dan Organisasi / Pengawasan	1	1	1	1	1
Koordinasi dan Organisasi / Hubungan Masyarakat	1	1	1	1	1
Koordinasi dan Organisasi / Lainnya	1	1	1	1	1
Total	5	5	5	5	5

Kepala Bidang Politik Dalam Negeri dan Organisasi
Kasi sub. 12

jabatan	SI	II	III	IV	V
Politik Dalam Negeri / Penyelenggaraan	1	1	1	1	1
Politik Dalam Negeri / Pengawasan	1	1	1	1	1
Politik Dalam Negeri / Hubungan Masyarakat	1	1	1	1	1
Politik Dalam Negeri / Lainnya	1	1	1	1	1
Total	4	4	4	4	4

Kepala Bidang Kerjasama Bangsa
Kasi sub. 11

jabatan	SI	II	III	IV	V
Kerjasama Bangsa / Penyelenggaraan	1	1	1	1	1
Kerjasama Bangsa / Pengawasan	1	1	1	1	1
Kerjasama Bangsa / Hubungan Masyarakat	1	1	1	1	1
Kerjasama Bangsa / Lainnya	1	1	1	1	1
Total	4	4	4	4	4

Kepala Bidang Kerja Sama Internasional
Kasi sub. 10

jabatan	SI	II	III	IV	V
Kerjasama Internasional / Penyelenggaraan	1	1	1	1	1
Kerjasama Internasional / Pengawasan	1	1	1	1	1
Kerjasama Internasional / Hubungan Masyarakat	1	1	1	1	1
Kerjasama Internasional / Lainnya	1	1	1	1	1
Total	4	4	4	4	4

REKAPITULASI BAHAN / SKS BAHAN

Kategori	1	2	3	4	5
SI	1	1	1	1	1
II	1	1	1	1	1
III	1	1	1	1	1
IV	1	1	1	1	1
V	1	1	1	1	1
Total	5	5	5	5	5

REKAPITULASI JABATAN

Kategori	1	2	3	4	5
SI	1	1	1	1	1
II	1	1	1	1	1
III	1	1	1	1	1
IV	1	1	1	1	1
V	1	1	1	1	1
Total	5	5	5	5	5

1	1	1	1	1
2	2	2	2	2
3	3	3	3	3
4	4	4	4	4
5	5	5	5	5

Lurah Pongkor	
Kecamatan Pongkor	

KELURAHAN KADEMANGAN KECAMATAN KADEMANGAN KABUPATEN BOJONEgara	
Total Pegawai : 11 Orang	

Sekretaris	
Kelas Jab. 4	

Struktur	0	0	0	0
Manajemen	1	1	1	1
Kelembagaan	0	0	0	0
Pengabdian Masyarakat	0	0	0	0

Pegawai Sempit Pongkor	
Kelas Jab. 3	

Struktur	0	0	0	0
Manajemen	0	0	0	0
Kelembagaan	0	0	0	0
Pengabdian Masyarakat	0	0	0	0

Pegawai Sempit Pongkor	
Kelas Jab. 3	

Struktur	0	0	0	0
Manajemen	0	0	0	0
Kelembagaan	0	0	0	0
Pengabdian Masyarakat	0	0	0	0

Pegawai Sempit Pongkor	
Kelas Jab. 3	

Struktur	0	0	0	0
Manajemen	0	0	0	0
Kelembagaan	0	0	0	0
Pengabdian Masyarakat	0	0	0	0

REKAM JEJAK PEGAWAI / GOL. RUANG									
IV/a	0	IV/a	0	IV/a	0	IV/a	0	IV/a	0
IV/b	0	IV/b	1	IV/b	0	IV/b	0	IV/b	0
IV/c	0	IV/c	3	IV/c	1	IV/c	0	IV/c	0
IV/d	0	IV/d	2	IV/d	2	IV/d	2	IV/d	2
IV/e	0	IV/e	0	IV/e	0	IV/e	0	IV/e	0

TERDIRI DARI					
IV/a	0	IV/b	1	IV/c	3
IV/d	0	IV/e	0	IV/f	0
IV/g	0	IV/h	0	IV/i	0
IV/j	0	IV/k	0	IV/l	0

1. Organisasi
2. Misi
3. Struktur
4. Deskripsi
5. Maksud
6. Tujuan

Kepala Sekolah
Kelompok B

Kepala Sekolah
Kelompok B
Total Pegawai : 9 Orang

Sekretaris
Kelompok B

jabatan
1
2
3
4
5
6
7
8
9
10
11
12
13
14
15
16
17
18
19
20
21
22
23
24
25
26
27
28
29
30
31
32
33
34
35
36
37
38
39
40
41
42
43
44
45
46
47
48
49
50
51
52
53
54
55
56
57
58
59
60
61
62
63
64
65
66
67
68
69
70
71
72
73
74
75
76
77
78
79
80
81
82
83
84
85
86
87
88
89
90
91
92
93
94
95
96
97
98
99
100

Kepala Seksi Perencanaan
Kelompok B

jabatan
1
2
3
4
5
6
7
8
9
10
11
12
13
14
15
16
17
18
19
20
21
22
23
24
25
26
27
28
29
30
31
32
33
34
35
36
37
38
39
40
41
42
43
44
45
46
47
48
49
50
51
52
53
54
55
56
57
58
59
60
61
62
63
64
65
66
67
68
69
70
71
72
73
74
75
76
77
78
79
80
81
82
83
84
85
86
87
88
89
90
91
92
93
94
95
96
97
98
99
100

Kepala Seksi Pengawasan
Kelompok B

jabatan
1
2
3
4
5
6
7
8
9
10
11
12
13
14
15
16
17
18
19
20
21
22
23
24
25
26
27
28
29
30
31
32
33
34
35
36
37
38
39
40
41
42
43
44
45
46
47
48
49
50
51
52
53
54
55
56
57
58
59
60
61
62
63
64
65
66
67
68
69
70
71
72
73
74
75
76
77
78
79
80
81
82
83
84
85
86
87
88
89
90
91
92
93
94
95
96
97
98
99
100

Kepala Seksi Pembinaan dan Pengembangan
Kelompok B

jabatan
1
2
3
4
5
6
7
8
9
10
11
12
13
14
15
16
17
18
19
20
21
22
23
24
25
26
27
28
29
30
31
32
33
34
35
36
37
38
39
40
41
42
43
44
45
46
47
48
49
50
51
52
53
54
55
56
57
58
59
60
61
62
63
64
65
66
67
68
69
70
71
72
73
74
75
76
77
78
79
80
81
82
83
84
85
86
87
88
89
90
91
92
93
94
95
96
97
98
99
100

KERUANGAN PEGAWAI / UDL RUMAH									
W/a	0	W/a	0	W/a	0	W/a	0	W/a	0
N/b	0	N/b	2	N/b	1	N/b	0	N/b	0
W/c	0	W/c	3	W/c	2	W/c	0	W/c	0
N/d	0	N/d	0	N/d	0	N/d	0	N/d	1
N/e	0	N/e	0	N/e	0	N/e	0	N/e	0

KEMERDEKAAN					
Est R/a	0	Est R/b	1	Est R/c	1
Est R/d	0	Est R/e	4	Est R/f	0
Est R/g	0	Est R/h	0	Est R/i	0
Est R/j	0	Est R/k	0	Est R/l	0

1. Kepala	1
2. Sekretaris	1
3. Kepala Bidang	3
4. Kepala Subbidang	12
5. Staf	12

PUSAT KOPERASI	
Kantor Sub. 1	

PUSAT KOPERASI	
KELURAHAN KETAPANG	
KECAMATAN KADIRANGAN	
KOTA PROBOLINGGO	
KEADAAN : 2002	
Total Pegawai : 7 Orang	

Subbidang	
Kantor Sub. 2	
Jumlah	
1. Kepala	1
2. Sekretaris	1
3. Kepala Bidang	3
4. Kepala Subbidang	12
5. Staf	12

Bidang Zonal Perencanaan	
Kantor Sub. 3	
Jumlah	
1. Kepala	1
2. Sekretaris	1
3. Kepala Bidang	3
4. Kepala Subbidang	12
5. Staf	12

Bidang Sektor Persepsi	
Kantor Sub. 4	
Jumlah	
1. Kepala	1
2. Sekretaris	1
3. Kepala Bidang	3
4. Kepala Subbidang	12
5. Staf	12

Bidang Sosial Pemberdayaan Masyarakat	
Kantor Sub. 5	
Jumlah	
1. Kepala	1
2. Sekretaris	1
3. Kepala Bidang	3
4. Kepala Subbidang	12
5. Staf	12

REKAMITAN PEGAWAI / GOL. RUANG											
1. Kepala	0	1/a	0	1/a	0	1/a	0	1/a	0	1/a	0
2. Sekretaris	0	1/b	1	1/b	0	1/b	0	1/b	0	1/b	0
3. Kepala Bidang	0	1/c	2	1/c	1	1/c	1	1/c	0	1/c	0
4. Kepala Subbidang	0	1/d	1	1/d	1	1/d	2	1/d	1	1/d	0
5. Staf	0	1/e	0	1/e	0	1/e	0	1/e	0	1/e	0

TUGAS BAKU					
1. Kepala	0	1. Gol. 1/a	1	1	1
2. Sekretaris	0	1. Gol. 1/b	3	3	3
3. Kepala Bidang	0	1. Gol. 1/c	0	0	0
4. Kepala Subbidang	0	1. Gol. 1/d	3	3	3

Legenda
1) Bekerja
2) Tidak Bekerja
3) Tidak Bekerja
4) Tidak Bekerja

Lurah Pung
Kantor Jwb. 9

PETA JERATAN KEMERDEKAAN MELAKSE KEMERDEKAAN MELAKSE KEMERDEKAAN MELAKSE KEMERDEKAAN MELAKSE KEMERDEKAAN MELAKSE
Total Pegawai : 9 Orang

Seksi Jwb. 8
Kantor Jwb. 8

Legenda
1) Bekerja
2) Tidak Bekerja
3) Tidak Bekerja
4) Tidak Bekerja

Kepala Subst. Perencanaan, Pelaksanaan, dan Pengawasan
Kantor Jwb. 8

Legenda
1) Bekerja
2) Tidak Bekerja
3) Tidak Bekerja
4) Tidak Bekerja

Kepala Subst. Perencanaan
Kantor Jwb. 8

Legenda
1) Bekerja
2) Tidak Bekerja
3) Tidak Bekerja
4) Tidak Bekerja

Kepala Subst. Perencanaan
Kantor Jwb. 8

Legenda
1) Bekerja
2) Tidak Bekerja
3) Tidak Bekerja
4) Tidak Bekerja

KEMERDEKAAN MELAKSE / GOL. RUANG											
1/1/b	0	1/1/b	0	1/1/b	0	1/1/b	0	1/1/b	0	1/1/b	0
1/1/b	0	1/1/b	2	1/1/b	2	1/1/b	0	1/1/b	0	1/1/b	0
1/1/c	0	1/1/c	3	1/1/c	3	1/1/c	0	1/1/c	0	1/1/c	0
1/1/d	0	1/1/d	0	1/1/d	3	1/1/d	3	1/1/d	3	1/1/d	0
1/1/e	0	1/1/e	0	1/1/e	0	1/1/e	0	1/1/e	0	1/1/e	0

Tipe dan Jumlah			
Batu	0	1/1/b	3
1/1/b	0	1/1/c	4
1/1/c	0	1/1/d	0
1/1/d	0	1/1/e	4

1	1	1	1	1
2	1	1	1	1
3	1	1	1	1
4	1	1	1	1
5	1	1	1	1

Lurah Trusmi, Didel	
14/06-14/6 9	

PETA JABATAN KELURAHAN TRUSMI, DIDEL KECAMATAN KADEMIANGAN KOTA PROBOLINGGO KEADAAN : 2022	
Total Pegawai : 9 Orang	

Subsektor Kelas/No. 2				
Materi				
1	1	1	1	1
2	1	1	1	1
3	1	1	1	1
4	1	1	1	1
5	1	1	1	1

Kepala Seksi Pemerintahan				
Kelas 1/1-1				
Materi				
1	1	1	1	1
2	1	1	1	1
3	1	1	1	1
4	1	1	1	1
5	1	1	1	1

Kepala Seksi Pelayanan Masyarakat				
Kelas 1/1-1				
Materi				
1	1	1	1	1
2	1	1	1	1
3	1	1	1	1
4	1	1	1	1
5	1	1	1	1

Kepala Seksi Pembinaan Masyarakat				
Kelas 1/1-1				
Materi				
1	1	1	1	1
2	1	1	1	1
3	1	1	1	1
4	1	1	1	1
5	1	1	1	1

KERUJUKAN PESAWAI / GOL. RUANG											
IV/a	0	IV/b	1	IV/c	0	IV/d	0	IV/e	0	IV/f	0
IV/b	0	IV/b	1	IV/c	0	IV/d	0	IV/e	0	IV/f	0
IV/c	0	IV/c	3	IV/c	1	IV/c	1	IV/c	0	IV/c	0
IV/d	0	IV/d	1	IV/d	2	IV/d	2	IV/d	0	IV/d	0
IV/e	0	IV/e	0	IV/e	0	IV/e	0	IV/e	0	IV/e	0

TENDU DARI			
Est II/a	0	Est IV/a	1
Est II/b	0	Est IV/b	4
Est III/a	0	Fungsional	0
Est III/b	0	Pejabat	4

1. Kepala	1
2. Wakil Kepala	1
3. Kepala Bidang	3
4. Staf	3

Lurah Perumahan 0314	
No. Bu. 14. 9	

PETA JARAH MELAKUKAKAN PENGELOMPOKAN MELAKUKAKAN KATEGORISASI KEMERDEKAAN : 2022	
Total Pegawai : 8 Orang	

Selektaris	
Kelas I/b, 4	
Jabatan	
Pendidikan	
Pengalaman Kerja	
Pangkat dan Jabatan Terakhir	
Keterangan	

SI	K	W	B
7	1	5	0
6	3	7	0
0	1	0	1

Kepala Seksi Penyelenggaraan Administrasi	
Kelas III/b, 8	
Jabatan	
Pendidikan	
Pengalaman Kerja	
Pangkat dan Jabatan Terakhir	
Keterangan	

SI	K	W	B
0	2	1	1

Kangas Seksi Pelayanan	
Kelas III/b, 6	
Jabatan	
Pendidikan	
Pengalaman Kerja	
Pangkat dan Jabatan Terakhir	
Keterangan	

SI	K	W	B
0	3	0	3

Kepala Seksi Pemeliharaan	
Kelas III/b, 8	
Jabatan	
Pendidikan	
Pengalaman Kerja	
Pangkat dan Jabatan Terakhir	
Keterangan	

SI	K	W	B
0	1	0	1

KELUARAN PEGAWAI / GOL. RUANG											
II/a	0	II/a	0	II/a	0	II/a	0	II/a	0	II/a	0
II/b	0	II/b	0	II/b	0	II/b	0	II/b	0	II/b	0
II/c	0	II/c	3	II/c	3	II/c	3	II/c	3	II/c	0
II/d	0	II/d	0	II/d	4	II/d	4	II/d	4	II/d	0
II/e	0	II/e	0	II/e	0	II/e	0	II/e	0	II/e	0

TERDIRI DARI			
Est II/a	0	Est IV/a	1
Est II/b	0	Est IV/b	2
Est III/a	0	Fungsional	0
Est III/b	0	Pejabat	5

0	1	2	3	4	5
---	---	---	---	---	---

Curat Karantina	
Kantor JAB. DC	

PETA JABATAN KECAMATAN KARAWANG RIKUMDIT : 2022	
Terdapat Program 1 75 orang	

Subseksi	
Materi No. 01	

Materi No. 01					
0	1	2	3	4	5

Kepala Subbagian Peng. Umur	
Materi No. 02	

Materi				
1	2	3	4	5
6	7	8	9	10
11	12	13	14	15
16	17	18	19	20
21	22	23	24	25
26	27	28	29	30
31	32	33	34	35
36	37	38	39	40
41	42	43	44	45
46	47	48	49	50
51	52	53	54	55
56	57	58	59	60
61	62	63	64	65
66	67	68	69	70
71	72	73	74	75
76	77	78	79	80
81	82	83	84	85
86	87	88	89	90
91	92	93	94	95
96	97	98	99	100

Kepala Subbagian Program dan Kesehatan	
Materi No. 03	

Materi				
1	2	3	4	5
6	7	8	9	10
11	12	13	14	15
16	17	18	19	20
21	22	23	24	25
26	27	28	29	30
31	32	33	34	35
36	37	38	39	40
41	42	43	44	45
46	47	48	49	50
51	52	53	54	55
56	57	58	59	60
61	62	63	64	65
66	67	68	69	70
71	72	73	74	75
76	77	78	79	80
81	82	83	84	85
86	87	88	89	90
91	92	93	94	95
96	97	98	99	100

Kepala Seksi Perencanaan	
Materi No. 04	

Materi				
1	2	3	4	5
6	7	8	9	10
11	12	13	14	15
16	17	18	19	20
21	22	23	24	25
26	27	28	29	30
31	32	33	34	35
36	37	38	39	40
41	42	43	44	45
46	47	48	49	50
51	52	53	54	55
56	57	58	59	60
61	62	63	64	65
66	67	68	69	70
71	72	73	74	75
76	77	78	79	80
81	82	83	84	85
86	87	88	89	90
91	92	93	94	95
96	97	98	99	100

Kepala Seksi Pelayanan	
Materi No. 05	

Materi				
1	2	3	4	5
6	7	8	9	10
11	12	13	14	15
16	17	18	19	20
21	22	23	24	25
26	27	28	29	30
31	32	33	34	35
36	37	38	39	40
41	42	43	44	45
46	47	48	49	50
51	52	53	54	55
56	57	58	59	60
61	62	63	64	65
66	67	68	69	70
71	72	73	74	75
76	77	78	79	80
81	82	83	84	85
86	87	88	89	90
91	92	93	94	95
96	97	98	99	100

Kepala Seksi Pembinaan Masyarakat	
Materi No. 06	

Materi				
1	2	3	4	5
6	7	8	9	10
11	12	13	14	15
16	17	18	19	20
21	22	23	24	25
26	27	28	29	30
31	32	33	34	35
36	37	38	39	40
41	42	43	44	45
46	47	48	49	50
51	52	53	54	55
56	57	58	59	60
61	62	63	64	65
66	67	68	69	70
71	72	73	74	75
76	77	78	79	80
81	82	83	84	85
86	87	88	89	90
91	92	93	94	95
96	97	98	99	100

Kepala Seksi Melaksanakan dan Menyalurkan	
Materi No. 07	

Materi				
1	2	3	4	5
6	7	8	9	10
11	12	13	14	15
16	17	18	19	20
21	22	23	24	25
26	27	28	29	30
31	32	33	34	35
36	37	38	39	40
41	42	43	44	45
46	47	48	49	50
51	52	53	54	55
56	57	58	59	60
61	62	63	64	65
66	67	68	69	70
71	72	73	74	75
76	77	78	79	80
81	82	83	84	85
86	87	88	89	90
91	92	93	94	95
96	97	98	99	100

REKAPITULASI PELAKSANA / GATE RUMAH				
1	2	3	4	5
6	7	8	9	10
11	12	13	14	15
16	17	18	19	20
21	22	23	24	25
26	27	28	29	30
31	32	33	34	35
36	37	38	39	40
41	42	43	44	45
46	47	48	49	50
51	52	53	54	55
56	57	58	59	60
61	62	63	64	65
66	67	68	69	70
71	72	73	74	75
76	77	78	79	80
81	82	83	84	85
86	87	88	89	90
91	92	93	94	95
96	97	98	99	100

REKAPITULASI PELAKSANA				
1	2	3	4	5
6	7	8	9	10
11	12	13	14	15
16	17	18	19	20
21	22	23	24	25
26	27	28	29	30
31	32	33	34	35
36	37	38	39	40
41	42	43	44	45
46	47	48	49	50
51	52	53	54	55
56	57	58	59	60
61	62	63	64	65
66	67	68	69	70
71	72	73	74	75
76	77	78	79	80
81	82	83	84	85
86	87	88	89	90
91	92	93	94	95
96	97	98	99	100

Legenda

1	NT	NT
2	NT	NT
3	NT	NT
4	NT	NT

Kelas Kejuruan Kelas 3

PELAJARAN KELUARAN MANDIRI REGAMATAN KHIDMAT KOTA PROBLINGGO 102-004-03 - 2023
Total Pagi: 3 Orang

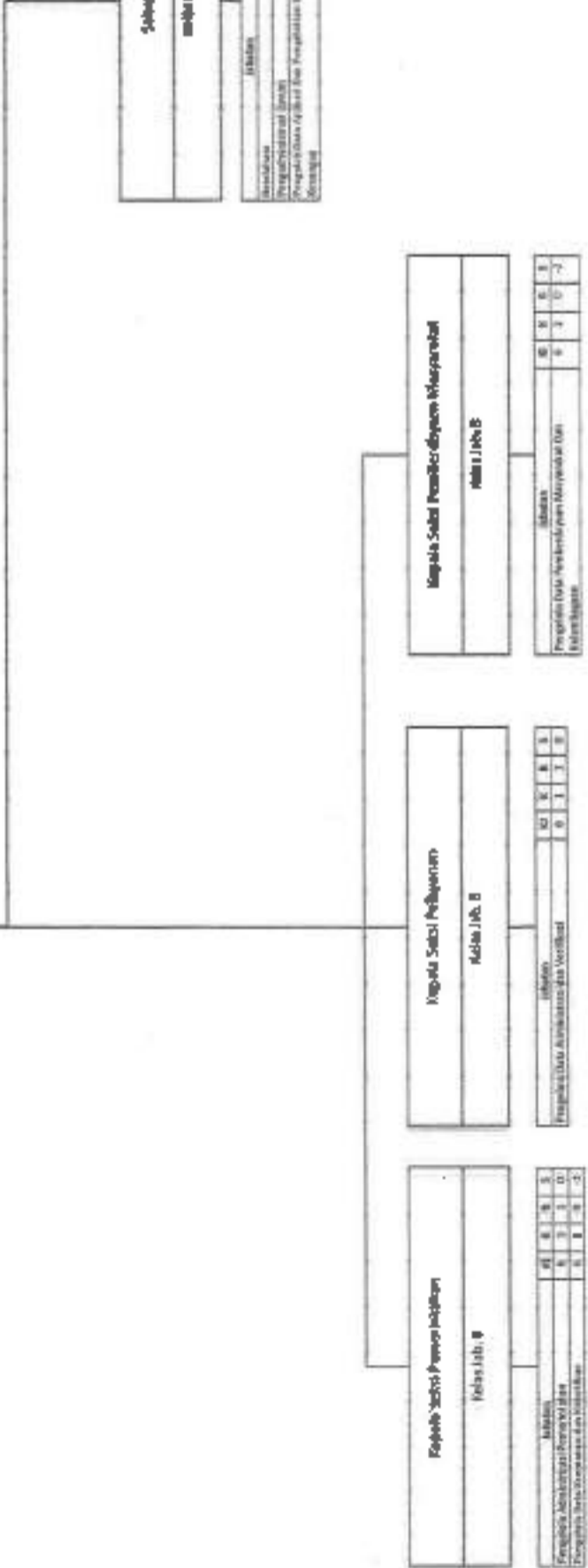

Kelas II / No. 10									
Kemampuan Awal	0	0	0	0	0	0	0	0	0
Kemampuan Akhir	0	0	0	0	0	0	0	0	0

KEBUTUHAN PELAJARAN / GOL BUKU									
IV/a	0	IV/a	0	IV/a	1	IV/a	1	IV/a	0
IV/b	0	IV/b	1	IV/b	0	IV/b	0	IV/b	0
IV/c	0	IV/c	3	IV/c	3	IV/c	1	IV/c	0
IV/d	0	IV/d	1	IV/d	1	IV/d	1	IV/d	0
IV/e	0	IV/e	0					IV/e	0

TERRITORI DARI			
IV/a	0	IV/a	1
IV/b	0	IV/b	4
IV/c	0	IV/c	0
IV/d	0	IV/d	1
IV/e	0	IV/e	0

1	1
2	2
3	3
4	4
5	5
6	6
7	7
8	8
9	9
10	10
11	11
12	12
13	13
14	14
15	15
16	16
17	17
18	18
19	19
20	20
21	21
22	22
23	23
24	24
25	25
26	26
27	27
28	28
29	29
30	30
31	31
32	32
33	33
34	34
35	35
36	36
37	37
38	38
39	39
40	40
41	41
42	42
43	43
44	44
45	45
46	46
47	47
48	48
49	49
50	50
51	51
52	52
53	53
54	54
55	55
56	56
57	57
58	58
59	59
60	60
61	61
62	62
63	63
64	64
65	65
66	66
67	67
68	68
69	69
70	70
71	71
72	72
73	73
74	74
75	75
76	76
77	77
78	78
79	79
80	80
81	81
82	82
83	83
84	84
85	85
86	86
87	87
88	88
89	89
90	90
91	91
92	92
93	93
94	94
95	95
96	96
97	97
98	98
99	99
100	100

Korwil Cirebon
GABUT Jab. 3

PESANTREN
KOLLEGE
KOTA BOGOR
MEMBER : 2022

Total Pegawai : 10 Orang

Sekretaris
KORWIL Jab. 3

Struktur	1	1	1	1
Struktur	1	1	1	1
Struktur	1	1	1	1
Struktur	1	1	1	1
Struktur	1	1	1	1

Kepala Seksi Pengantar
KORWIL Jab. 3

Struktur	1	1	1	1
Struktur	1	1	1	1
Struktur	1	1	1	1
Struktur	1	1	1	1

Kepala Seksi Pengantar
KORWIL Jab. 3

Struktur	1	1	1	1
Struktur	1	1	1	1
Struktur	1	1	1	1
Struktur	1	1	1	1

Kepala Seksi Pengantar
KORWIL Jab. 3

Struktur	1	1	1	1
Struktur	1	1	1	1
Struktur	1	1	1	1
Struktur	1	1	1	1

KURUNGAN PEGAWAI / BOLA BUNING

M/S	0	M/S	2	M/S	0	M/S	0
M/B	0	M/B	0	M/B	1	M/B	0
M/C	0	M/C	4	M/C	1	M/C	0
M/E	0	M/E	1	M/E	1	M/E	0
M/F	0	M/F	0	M/F	0	M/F	0

REKAM JEJAK

Rekam Jejak	0	Rekam Jejak	1
Rekam Jejak	0	Rekam Jejak	0
Rekam Jejak	0	Rekam Jejak	0
Rekam Jejak	0	Rekam Jejak	5

1.2. Nama Indikator
1.3. Matriks
1.4. Deskripsi Soal
1.5. Jawaban

Bupati Kabupaten Jember
Codex: jbs. 9

PEMERINTAH KABUPATEN JEMBER
KEMENTERIAN KESEHATAN
KEMENTERIAN PERSIAPAN
KOTA PROBOLINGGO
KEADAAN : 2022
Total Pegawai : 8 Orang

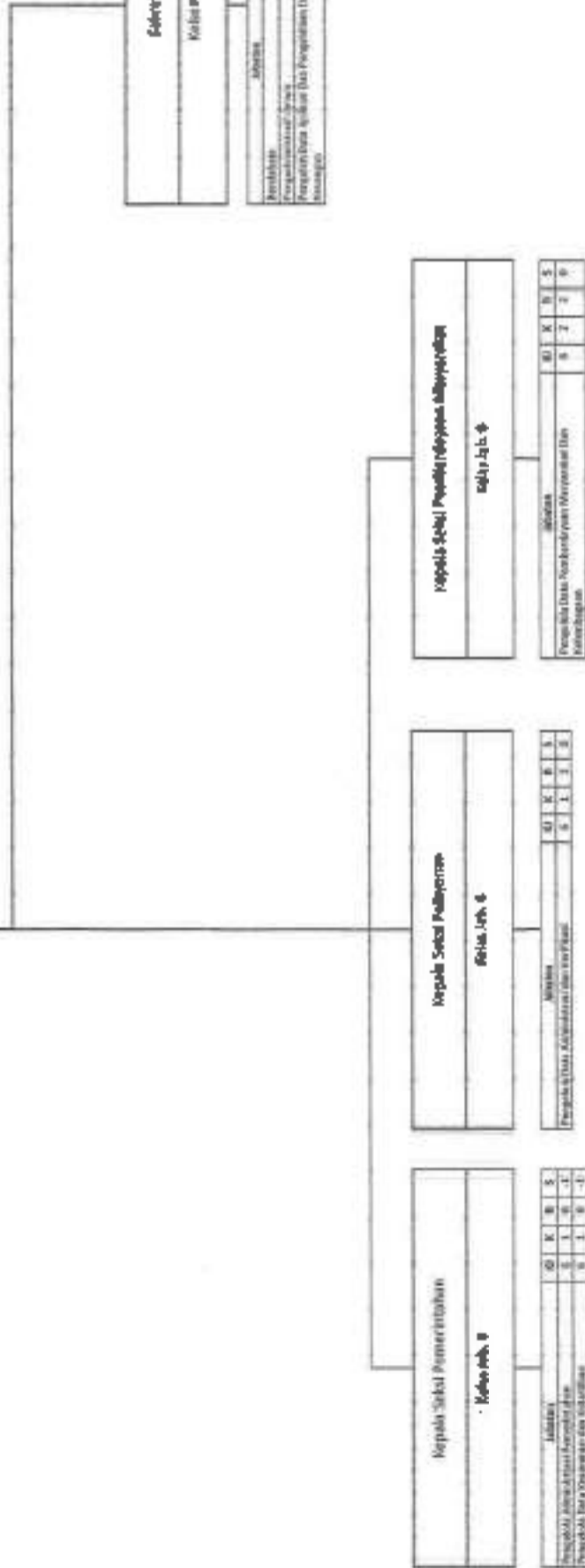

Seksi Kesehatan	
Kode: jbs. 4	
Jabatan	0
Pendidikan	0
Perencanaan	0
Perencanaan	0
Perencanaan	0
Perencanaan	0

Kepala Seksi Kesehatan	
Kode: jbs. 4	
Jabatan	0
Pendidikan	0
Perencanaan	0
Perencanaan	0
Perencanaan	0
Perencanaan	0

Kepala Seksi Sosial	
Kode: jbs. 6	
Jabatan	0
Pendidikan	0
Perencanaan	0
Perencanaan	0
Perencanaan	0
Perencanaan	0

Kepala Seksi Kesejahteraan	
Kode: jbs. 8	
Jabatan	0
Pendidikan	0
Perencanaan	0
Perencanaan	0
Perencanaan	0
Perencanaan	0

KERUANGAN PEJABAT / GOL. RUANG					
IV/a	0	II/a	2	IV/b	0
IV/b	0	II/b	0	IV/c	0
IV/c	0	II/c	3	IV/d	0
IV/d	0	II/d	1	IV/e	2
IV/e	0				

TERDIRI DARI			
Est II/a	0	Est IV/a	1
Est II/b	0	Est IV/b	3
Est III/a	0	Fungsional	0
Est III/b	0	Probakarya	4

Keterangan: 1. Jumlah Lektor 2. Jumlah Asisten 3. Jumlah Ruang 4. Jumlah POK
--

Lumrah Kabecoran Ythikan Kode: 141-7
--

PETA - JAWABAN KEBERHASILAN MENYEMPURKAN METAN KECAMATAN RUMOHANAN KOTA PROBOLINGGO KEADAAN : 2022 Total Pegawai : 8 Orang

Selenggara Kode: 141-3

Keterangan: 1. Jumlah Lektor 2. Jumlah Asisten 3. Jumlah Ruang 4. Jumlah POK
--

Kepala Seksi Pemerintahan Kode: 141-8

Keterangan: 1. Jumlah Lektor 2. Jumlah Asisten 3. Jumlah Ruang 4. Jumlah POK
--

Kepala Seksi Pelayanan Kode: 141-9
--

Keterangan: 1. Jumlah Lektor 2. Jumlah Asisten 3. Jumlah Ruang 4. Jumlah POK
--

Kepala Seksi Pemberdayaan Masyarakat Kode: 141-5
--

Keterangan: 1. Jumlah Lektor 2. Jumlah Asisten 3. Jumlah Ruang 4. Jumlah POK
--

KEKUATAN PEGAWAI / GOL RUANG											
141/a	0	141/b	0	141/c	0	141/d	0	141/e	0	141/f	0
141/b	0	141/b	1	141/c	1	141/d	1	141/e	0	141/f	0
141/c	0	141/c	3	141/d	1	141/e	1	141/f	0	141/g	0
141/d	0	141/d	0	141/e	0	141/f	2	141/g	0	141/h	0
141/e	0	141/e	0	141/f	0	141/g	0	141/h	0	141/i	0

TERDIRI DARI			
Est 141/a	0	Est 141/j	1
Est 141/b	0	Est 141/k	1
Est 141/c	0	Est 141/l	0
Est 141/d	0	Est 141/m	4

U	1	0	0	0	0
E	0	1	0	0	0
B	0	0	1	0	0
I	0	0	0	1	0

Instansi Nomor Job: 9	
---------------------------------	--

META-JABATAN KEBUMAHAN SURABAYA KEMENTERIAN PERKOTAAN DAN PERUMAHAN No. Job: c-0003
Total Pegawai: 16 Orang

Solusi Nomor Job: 6	
Pekerjaan Pengembangan Sistem Pengembangan Sistem Pengembangan Sistem	1 1 1 1



Kepala Sub Bagian Perencanaan Nomor Job: 8	
Pekerjaan Administrasi Perencanaan Administrasi Perencanaan	5 1 1

Kepala Sub Bagian Pengawasan Nomor Job: 4	
Pekerjaan Administrasi Pengawasan Administrasi Pengawasan	5 2 1

Kepala Sub Bagian Pelayanan Masyarakat Nomor Job: 3	
Pekerjaan Administrasi Pelayanan Masyarakat Administrasi Pelayanan Masyarakat	3 1 0

KELUARAN PEGAWAI / GOL RUMAH											
IV/a	0	III/a	1	IV/a	0	IV/a	0				
IV/b	0	III/b	0	IV/b	1	IV/b	0				
IV/c	0	III/c	3	IV/c	1	IV/c	0				
IV/d	0	III/d	0	IV/d	2	IV/d	0				
IV/e	0										

TERDAFTAR			
IV/a	0	IV/a	1
IV/b	0	IV/b	4
IV/c	0	IV/c	0
IV/d	0	IV/d	5

MENYISIPKAN
(1) Lembar Kerja
(2) Lembar Matriks
(3) Bagan Alir
(4) Lembar Kerja

Sangat Berkompetensi
Kode Job : 1

PETA JABATAN KELURAHAN TISNOREG ARJAY KECAMATAN MANGROVA KOTA PROBOLINGGO KEADAAN : 2022
Total Pegawai : 19 Orang

Sekeloa
Kode Job : 3

Matriks	
Barisan	1 2 3 4
Elemen	1 1 1 1
Persegi Panjang	1 1 1 1
Persegi Panjang	1 1 1 1
Persegi Panjang	1 1 1 1

Pegawai Sifat Pemeliharaan Monev
Kode Job : 8

Matriks	
Barisan	1 2 3 4
Elemen	1 1 1 1
Persegi Panjang	1 1 1 1
Persegi Panjang	1 1 1 1

Pegawai Sifat Pengawasan
Kode Job : 4

Matriks	
Barisan	1 2 3 4
Elemen	1 1 1 1
Persegi Panjang	1 1 1 1
Persegi Panjang	1 1 1 1

Pegawai Sifat Pengawasan
Kode Job : 6

Matriks	
Barisan	1 2 3 4
Elemen	1 1 1 1
Persegi Panjang	1 1 1 1
Persegi Panjang	1 1 1 1

KEKUATAN PECAWAN / GIGI RIANG					
IV/a	0	II/a	0	IV/b	0
IV/b	0	II/b	1	IV/c	0
IV/c	0	II/c	3	IV/d	0
IV/d	0	II/d	1	IV/e	2
IV/e	0	II/e	1	IV/f	0

Matriks	
Barisan	0 1
Elemen	0 4
Persegi Panjang	0 0
Persegi Panjang	0 5

1	1	1	1	1
2	2	2	2	2
3	3	3	3	3
4	4	4	4	4
5	5	5	5	5

Carum Kadepu
Kelas Feb. 12

**PETA JARITAN
KEMAMPUAN KETUKUK
KOTA PROBOLINGGO
KEMAHAN : 2012**

Tingkat Program : 04-C/04

**Seluruhnya
Kelas Feb. 12**

Kategori	1	2	3	4	5
1	1	1	1	1	1
2	2	2	2	2	2
3	3	3	3	3	3
4	4	4	4	4	4
5	5	5	5	5	5

**Kepala Subbagian Tera. Usher
Kelas Feb. 9**

	1	2	3	4	5
1	1	1	1	1	1
2	2	2	2	2	2
3	3	3	3	3	3
4	4	4	4	4	4
5	5	5	5	5	5

**Kepala Subbagian Program dan Kemangan-
Kelas Feb. 9**

	1	2	3	4	5
1	1	1	1	1	1
2	2	2	2	2	2
3	3	3	3	3	3
4	4	4	4	4	4
5	5	5	5	5	5

**Di pada 'Sel-A' Peningkatan
Kelas Feb. 8**

	1	2	3	4	5
1	1	1	1	1	1
2	2	2	2	2	2
3	3	3	3	3	3
4	4	4	4	4	4
5	5	5	5	5	5

**Kepala Subbagian Peningkatan-
Kelas Feb. 8**

	1	2	3	4	5
1	1	1	1	1	1
2	2	2	2	2	2
3	3	3	3	3	3
4	4	4	4	4	4
5	5	5	5	5	5

**Kepala Subbagian Perencanaan dan Pengawasan
Kelas Feb. 9**

	1	2	3	4	5
1	1	1	1	1	1
2	2	2	2	2	2
3	3	3	3	3	3
4	4	4	4	4	4
5	5	5	5	5	5

**Kepala Subbagian Extension dan Koordinasi
Kelas Feb. 8**

	1	2	3	4	5
1	1	1	1	1	1
2	2	2	2	2	2
3	3	3	3	3	3
4	4	4	4	4	4
5	5	5	5	5	5

REKAPITULASI / RENCANA

IV/a	1	IV/b	3	IV/c	1	IV/d	0
IV/b	2	IV/b	5	IV/c	9	IV/d	20
IV/c	0	IV/c	17	IV/d	20	IV/d	1
IV/d	0	IV/d	9	IV/d	20	IV/d	1
IV/e	0	IV/e	0	IV/e	0	IV/e	0

REKAPITULASI

Est IV/a	0	Est IV/a	8
Est IV/b	0	Est IV/b	22
Est IV/c	3	Est IV/c	0
Est IV/d	3	Est IV/d	34

1. Struktur
2. Organisasi
3. Deskripsi
4. Kebijakan
5. Sistem

Ketevh Kedebook
No. Urut Sub. 5

PETA JABATAN KELURAHAN KEDOPOK KECAMATAN KEDOPOK KOTA PROBOLINGGO KEADAAN : 2022
Total Pegawai : 7 Orang

Subseksi																															
Kode Sub. 3																															
<table border="1"> <tr> <td>Struktur</td> <td>1/1</td> <td>0</td> <td>0</td> <td>0</td> <td>0</td> </tr> <tr> <td>Organisasi</td> <td>2</td> <td>1</td> <td>1</td> <td>0</td> <td>0</td> </tr> <tr> <td>Program/Unit/Instansi</td> <td>0</td> <td>1</td> <td>1</td> <td>0</td> <td>0</td> </tr> <tr> <td>Program/Unit/Instansi dan Lainnya</td> <td>0</td> <td>1</td> <td>0</td> <td>0</td> <td>0</td> </tr> <tr> <td>Konsep</td> <td>0</td> <td>1</td> <td>0</td> <td>0</td> <td>0</td> </tr> </table>		Struktur	1/1	0	0	0	0	Organisasi	2	1	1	0	0	Program/Unit/Instansi	0	1	1	0	0	Program/Unit/Instansi dan Lainnya	0	1	0	0	0	Konsep	0	1	0	0	0
Struktur	1/1	0	0	0	0																										
Organisasi	2	1	1	0	0																										
Program/Unit/Instansi	0	1	1	0	0																										
Program/Unit/Instansi dan Lainnya	0	1	0	0	0																										
Konsep	0	1	0	0	0																										

Kepala Seksi Pemerintahan																														
Kode Sub. 6																														
<table border="1"> <tr> <td>Struktur</td> <td>1/1</td> <td>0</td> <td>0</td> <td>0</td> <td>0</td> </tr> <tr> <td>Organisasi</td> <td>0</td> <td>1</td> <td>0</td> <td>0</td> <td>0</td> </tr> <tr> <td>Program/Unit/Instansi</td> <td>0</td> <td>1</td> <td>0</td> <td>0</td> <td>0</td> </tr> <tr> <td>Program/Unit/Instansi dan Lainnya</td> <td>0</td> <td>1</td> <td>0</td> <td>0</td> <td>0</td> </tr> <tr> <td>Konsep</td> <td>0</td> <td>1</td> <td>0</td> <td>0</td> <td>0</td> </tr> </table>	Struktur	1/1	0	0	0	0	Organisasi	0	1	0	0	0	Program/Unit/Instansi	0	1	0	0	0	Program/Unit/Instansi dan Lainnya	0	1	0	0	0	Konsep	0	1	0	0	0
Struktur	1/1	0	0	0	0																									
Organisasi	0	1	0	0	0																									
Program/Unit/Instansi	0	1	0	0	0																									
Program/Unit/Instansi dan Lainnya	0	1	0	0	0																									
Konsep	0	1	0	0	0																									

Kepala Seksi Pelayanan																														
Kode Sub. 7																														
<table border="1"> <tr> <td>Struktur</td> <td>1/1</td> <td>0</td> <td>0</td> <td>0</td> <td>0</td> </tr> <tr> <td>Organisasi</td> <td>0</td> <td>1</td> <td>0</td> <td>0</td> <td>0</td> </tr> <tr> <td>Program/Unit/Instansi</td> <td>0</td> <td>1</td> <td>0</td> <td>0</td> <td>0</td> </tr> <tr> <td>Program/Unit/Instansi dan Lainnya</td> <td>0</td> <td>1</td> <td>0</td> <td>0</td> <td>0</td> </tr> <tr> <td>Konsep</td> <td>0</td> <td>1</td> <td>0</td> <td>0</td> <td>0</td> </tr> </table>	Struktur	1/1	0	0	0	0	Organisasi	0	1	0	0	0	Program/Unit/Instansi	0	1	0	0	0	Program/Unit/Instansi dan Lainnya	0	1	0	0	0	Konsep	0	1	0	0	0
Struktur	1/1	0	0	0	0																									
Organisasi	0	1	0	0	0																									
Program/Unit/Instansi	0	1	0	0	0																									
Program/Unit/Instansi dan Lainnya	0	1	0	0	0																									
Konsep	0	1	0	0	0																									

Kepala Seksi Pelayanan Kegiatan Masyarakat																														
Kode Sub. 8																														
<table border="1"> <tr> <td>Struktur</td> <td>1/1</td> <td>0</td> <td>0</td> <td>0</td> <td>0</td> </tr> <tr> <td>Organisasi</td> <td>0</td> <td>1</td> <td>0</td> <td>0</td> <td>0</td> </tr> <tr> <td>Program/Unit/Instansi</td> <td>0</td> <td>1</td> <td>0</td> <td>0</td> <td>0</td> </tr> <tr> <td>Program/Unit/Instansi dan Lainnya</td> <td>0</td> <td>1</td> <td>0</td> <td>0</td> <td>0</td> </tr> <tr> <td>Konsep</td> <td>0</td> <td>1</td> <td>0</td> <td>0</td> <td>0</td> </tr> </table>	Struktur	1/1	0	0	0	0	Organisasi	0	1	0	0	0	Program/Unit/Instansi	0	1	0	0	0	Program/Unit/Instansi dan Lainnya	0	1	0	0	0	Konsep	0	1	0	0	0
Struktur	1/1	0	0	0	0																									
Organisasi	0	1	0	0	0																									
Program/Unit/Instansi	0	1	0	0	0																									
Program/Unit/Instansi dan Lainnya	0	1	0	0	0																									
Konsep	0	1	0	0	0																									

KERUJUAN PEGAWAI / GOL. RUANG											
IV/a	0	IV/a	0	IV/a	0	IV/a	0	IV/a	0	IV/a	0
IV/b	0	IV/b	1	IV/b	0	IV/b	0	IV/b	0	IV/b	0
IV/c	0	IV/c	4	IV/c	1	IV/c	1	IV/c	0	IV/c	0
IV/d	0	IV/d	0	IV/d	0	IV/d	1	IV/d	0	IV/d	0
IV/e	0	IV/e	0	IV/e	0	IV/e	0	IV/e	0	IV/e	0

TERDIRI DARI			
Est IV/a	0	Est IV/a	1
Est IV/b	0	Est IV/b	4
Est IV/c	0	Fungsional	0
Est IV/d	0	Praktikan	2

1	1	1	1	1	1	1	1	1	1
2	2	2	2	2	2	2	2	2	2
3	3	3	3	3	3	3	3	3	3
4	4	4	4	4	4	4	4	4	4
5	5	5	5	5	5	5	5	5	5

Lurah Jember Kulow
Kelas Job. 8

PETA JABATAN
KELURAHAN JREBENG KULOW
KECAMATAN KEDUNGOLO
KOTA PROBOLINGGO
KEADAAN : 2022

Total Pegawai : 5 Orang

Subjektivitas
Kelas Job. 8

1	1	1	1	1	1	1	1	1	1
2	2	2	2	2	2	2	2	2	2
3	3	3	3	3	3	3	3	3	3
4	4	4	4	4	4	4	4	4	4
5	5	5	5	5	5	5	5	5	5

Kapala Substansi Pemerintahan Kecamatan
Kelas Job. 5

1	1	1	1	1	1	1	1	1	1
2	2	2	2	2	2	2	2	2	2
3	3	3	3	3	3	3	3	3	3
4	4	4	4	4	4	4	4	4	4
5	5	5	5	5	5	5	5	5	5

Kapala Substansi Pemerintahan
Kelas Job. 6

1	1	1	1	1	1	1	1	1	1
2	2	2	2	2	2	2	2	2	2
3	3	3	3	3	3	3	3	3	3
4	4	4	4	4	4	4	4	4	4
5	5	5	5	5	5	5	5	5	5

Kapala Substansi Pemerintahan
Kelas Job. 6

1	1	1	1	1	1	1	1	1	1
2	2	2	2	2	2	2	2	2	2
3	3	3	3	3	3	3	3	3	3
4	4	4	4	4	4	4	4	4	4
5	5	5	5	5	5	5	5	5	5

KEBUTUHAN PECAWAN / GOL RUMAH

U/a	0	U/a	0	U/a	0
U/b	0	U/b	1	U/b	0
U/c	0	U/c	2	U/c	3
U/d	0	U/d	0	U/d	2
U/e	0	U/e	0	U/e	0

TAMBAH GABUNG

Est U/a	0	Est U/a	1
Est U/b	0	Est U/b	2
Est U/c	0	Est U/c	3
Est U/d	0	Est U/d	3

1	1	1	1	1	1	1	1	1	1
2	2	2	2	2	2	2	2	2	2
3	3	3	3	3	3	3	3	3	3
4	4	4	4	4	4	4	4	4	4
5	5	5	5	5	5	5	5	5	5

Kantor Pengantar	
Kantor Lab. 2	

PETA JABATAN KELURAHAN JREBENG LOR KECAMATAN KEDOPOK KOTA SURABAYA KORIDOR 1001	
Tipe Program : 9 Orang	

Sekretaris	
Kantor Lab. 9	

Jabatan		1	1	1	1	1	1	1	1
Pegawai		1	1	1	1	1	1	1	1
Pangkat/Golongan		1	1	1	1	1	1	1	1
Kategori		1	1	1	1	1	1	1	1

Kantor Saksi Penyelidikan Administrasi	
Kantor Lab. 8	

Jabatan		1	1	1	1	1	1	1	1
Pegawai		1	1	1	1	1	1	1	1
Pangkat/Golongan		1	1	1	1	1	1	1	1
Kategori		1	1	1	1	1	1	1	1

Kantor Saksi Pelayanan	
Kantor Lab. 7	

Jabatan		1	1	1	1	1	1	1	1
Pegawai		1	1	1	1	1	1	1	1
Pangkat/Golongan		1	1	1	1	1	1	1	1
Kategori		1	1	1	1	1	1	1	1

Kantor Saksi Penyelesaian	
Kantor Lab. 6	

Jabatan		1	1	1	1	1	1	1	1
Pegawai		1	1	1	1	1	1	1	1
Pangkat/Golongan		1	1	1	1	1	1	1	1
Kategori		1	1	1	1	1	1	1	1

REKAPITULASI PEJAWAN / GOL. RUANG									
IV/a	0	II/a	0	II/a	0	IV/b	0	IV/b	0
IV/b	0	II/b	1	II/b	0	IV/c	0	IV/c	0
IV/c	0	II/c	1	II/c	3	IV/d	0	IV/d	0
IV/d	0	II/d	1	II/d	2	IV/e	0	IV/e	0
IV/e	0								

Tipe dan Gol.				
Est II/a	0	Est IV/a	0	
Est IV/b	0	Est IV/b	3	
Est II/c	0	Fungsional	0	
Est II/d	0	Pejabat	5	

1	1	1	1	1
2	2	2	2	2
3	3	3	3	3
4	4	4	4	4
5	5	5	5	5

Lurah Jember Wrehan
Naha Noh. A

PETA JABATAN
KELURAHAN JEMBER WREHAN
KECAMATAN KEDOPOK
KOTA PROBOLINGGO
KEADAAN : 2022

Total Pegawai : 11 Orang

Substruktur
Taha Noh. B

1	1	1	1	1
2	2	2	2	2
3	3	3	3	3
4	4	4	4	4
5	5	5	5	5



Kepala Substruktur Perencanaan
Kohar Jih. B

1	1	1	1	1
2	2	2	2	2
3	3	3	3	3
4	4	4	4	4
5	5	5	5	5

Kepala Substruktur Pengawasan
Rohar Jih. B

1	1	1	1	1
2	2	2	2	2
3	3	3	3	3
4	4	4	4	4
5	5	5	5	5

Kepala Substruktur Pengabdian Masyarakat
Naha Noh. B

1	1	1	1	1
2	2	2	2	2
3	3	3	3	3
4	4	4	4	4
5	5	5	5	5

REKUITAN PEGAWAI / GOL RUMAH

1/a	0	1/a	0	1/a	0
1/b	0	1/b	1	1/b	0
1/c	0	1/c	1	1/c	0
1/d	0	1/d	3	1/d	4
1/e	0	1/e	0	1/e	1

TEMU IN DEBAT

1/a	0	1/a	0	1
1/b	0	1/b	0	4
1/c	0	1/c	0	0
1/d	0	1/d	0	6

0	1	2	3	4	5	6	7	8	9	10	11	12	13	14	15	16	17	18	19	20	21	22	23	24	25	26	27	28	29	30	31	32	33	34	35	36	37	38	39	40	41	42	43	44	45	46	47	48	49	50	51	52	53	54	55	56	57	58	59	60	61	62	63	64	65	66	67	68	69	70	71	72	73	74	75	76	77	78	79	80	81	82	83	84	85	86	87	88	89	90	91	92	93	94	95	96	97	98	99	100
---	---	---	---	---	---	---	---	---	---	----	----	----	----	----	----	----	----	----	----	----	----	----	----	----	----	----	----	----	----	----	----	----	----	----	----	----	----	----	----	----	----	----	----	----	----	----	----	----	----	----	----	----	----	----	----	----	----	----	----	----	----	----	----	----	----	----	----	----	----	----	----	----	----	----	----	----	----	----	----	----	----	----	----	----	----	----	----	----	----	----	----	----	----	----	----	----	----	----	----	-----

Baris Kuning Lor	
Kode Pos: 9	

PETA JABATAN	
KELURAHAN KARENG LOR KECAMATAN KESOPROK KOTA PROBOLINGGO KEADAAN : 2022	
Total Pegawai : 5 Orang	

Sybesanti																															
Kode Pos: 9																															
<table border="1"> <tr> <td>Adiklas</td> <td>01</td> <td>02</td> <td>03</td> <td>04</td> <td>05</td> </tr> <tr> <td>Bariklas</td> <td>1</td> <td>1</td> <td>1</td> <td>1</td> <td>1</td> </tr> <tr> <td>Pengarah/Bariklas</td> <td>1</td> <td>1</td> <td>1</td> <td>1</td> <td>1</td> </tr> <tr> <td>Pengarah/Bariklas dan Pengarah/Bariklas</td> <td>0</td> <td>0</td> <td>0</td> <td>0</td> <td>0</td> </tr> <tr> <td>Pengarah/Bariklas</td> <td>0</td> <td>0</td> <td>0</td> <td>0</td> <td>0</td> </tr> </table>		Adiklas	01	02	03	04	05	Bariklas	1	1	1	1	1	Pengarah/Bariklas	1	1	1	1	1	Pengarah/Bariklas dan Pengarah/Bariklas	0	0	0	0	0	Pengarah/Bariklas	0	0	0	0	0
Adiklas	01	02	03	04	05																										
Bariklas	1	1	1	1	1																										
Pengarah/Bariklas	1	1	1	1	1																										
Pengarah/Bariklas dan Pengarah/Bariklas	0	0	0	0	0																										
Pengarah/Bariklas	0	0	0	0	0																										

Kepala Seksi Perencanaan, Kebijakan dan																															
Kode Pos: 2																															
<table border="1"> <tr> <td>Adiklas</td> <td>01</td> <td>02</td> <td>03</td> <td>04</td> <td>05</td> </tr> <tr> <td>Bariklas</td> <td>0</td> <td>2</td> <td>0</td> <td>0</td> <td>0</td> </tr> <tr> <td>Pengarah/Bariklas</td> <td>0</td> <td>2</td> <td>0</td> <td>0</td> <td>0</td> </tr> <tr> <td>Pengarah/Bariklas dan Pengarah/Bariklas</td> <td>0</td> <td>0</td> <td>0</td> <td>0</td> <td>0</td> </tr> <tr> <td>Pengarah/Bariklas</td> <td>0</td> <td>0</td> <td>0</td> <td>0</td> <td>0</td> </tr> </table>		Adiklas	01	02	03	04	05	Bariklas	0	2	0	0	0	Pengarah/Bariklas	0	2	0	0	0	Pengarah/Bariklas dan Pengarah/Bariklas	0	0	0	0	0	Pengarah/Bariklas	0	0	0	0	0
Adiklas	01	02	03	04	05																										
Bariklas	0	2	0	0	0																										
Pengarah/Bariklas	0	2	0	0	0																										
Pengarah/Bariklas dan Pengarah/Bariklas	0	0	0	0	0																										
Pengarah/Bariklas	0	0	0	0	0																										

Kepala Seksi Pelayanan																															
Kode Pos: 9																															
<table border="1"> <tr> <td>Adiklas</td> <td>01</td> <td>02</td> <td>03</td> <td>04</td> <td>05</td> </tr> <tr> <td>Bariklas</td> <td>0</td> <td>2</td> <td>0</td> <td>0</td> <td>0</td> </tr> <tr> <td>Pengarah/Bariklas</td> <td>0</td> <td>2</td> <td>0</td> <td>0</td> <td>0</td> </tr> <tr> <td>Pengarah/Bariklas dan Pengarah/Bariklas</td> <td>0</td> <td>0</td> <td>0</td> <td>0</td> <td>0</td> </tr> <tr> <td>Pengarah/Bariklas</td> <td>0</td> <td>0</td> <td>0</td> <td>0</td> <td>0</td> </tr> </table>		Adiklas	01	02	03	04	05	Bariklas	0	2	0	0	0	Pengarah/Bariklas	0	2	0	0	0	Pengarah/Bariklas dan Pengarah/Bariklas	0	0	0	0	0	Pengarah/Bariklas	0	0	0	0	0
Adiklas	01	02	03	04	05																										
Bariklas	0	2	0	0	0																										
Pengarah/Bariklas	0	2	0	0	0																										
Pengarah/Bariklas dan Pengarah/Bariklas	0	0	0	0	0																										
Pengarah/Bariklas	0	0	0	0	0																										

Kepala Seksi Pemeliharaan																															
Kode Pos: 6																															
<table border="1"> <tr> <td>Adiklas</td> <td>01</td> <td>02</td> <td>03</td> <td>04</td> <td>05</td> </tr> <tr> <td>Bariklas</td> <td>0</td> <td>1</td> <td>0</td> <td>0</td> <td>0</td> </tr> <tr> <td>Pengarah/Bariklas</td> <td>0</td> <td>1</td> <td>0</td> <td>0</td> <td>0</td> </tr> <tr> <td>Pengarah/Bariklas dan Pengarah/Bariklas</td> <td>0</td> <td>0</td> <td>0</td> <td>0</td> <td>0</td> </tr> <tr> <td>Pengarah/Bariklas</td> <td>0</td> <td>0</td> <td>0</td> <td>0</td> <td>0</td> </tr> </table>		Adiklas	01	02	03	04	05	Bariklas	0	1	0	0	0	Pengarah/Bariklas	0	1	0	0	0	Pengarah/Bariklas dan Pengarah/Bariklas	0	0	0	0	0	Pengarah/Bariklas	0	0	0	0	0
Adiklas	01	02	03	04	05																										
Bariklas	0	1	0	0	0																										
Pengarah/Bariklas	0	1	0	0	0																										
Pengarah/Bariklas dan Pengarah/Bariklas	0	0	0	0	0																										
Pengarah/Bariklas	0	0	0	0	0																										

KERUJUKAN PEGAWAI / GOL. RUJUK											
IV/a	0	III/a	0	II/a	0	I/a	0	IV/b	0	III/b	0
IV/b	0	III/b	1	II/b	0	I/b	0	IV/c	0	III/c	0
IV/c	0	III/c	1	II/c	1	I/c	0	IV/d	0	III/d	1
IV/d	0	III/d	1	II/d	1	I/d	0	IV/e	0	III/e	0
IV/e	0	III/e	0	II/e	0	I/e	0				

Saluran DARI			
IV/a	0	IV/b	0
IV/b	0	IV/c	3
IV/c	0	IV/d	0
IV/d	0	IV/e	2

1	1
2	2
3	3
4	4
5	5

Kantor Sertifikat Mekanik	
Materi Job 7	

PETA JABATAN KELURAHAN SUMBER WETAN KECAMATAN KEDOPOK KOTA PROBOLINGGO KEADAAN: 2022	
Total Pegawai : 9 Orang	

Seleksi	
Materi Job 8	
Jabatan	
Tugas Pokok dan Fungsi	
Pegawai	
Materi Job 8	

Kategori Sertifikat Perencanaan dan Administrasi	
Materi Job 8	
Jabatan	
Tugas Pokok dan Fungsi	
Pegawai	
Materi Job 8	

Kategori Sertifikat Perencanaan	
Materi Job 8	
Jabatan	
Tugas Pokok dan Fungsi	
Pegawai	
Materi Job 8	

Kategori Sertifikat Perencanaan	
Materi Job 8	
Jabatan	
Tugas Pokok dan Fungsi	
Pegawai	
Materi Job 8	

KEMUKAWANAN / GOLONGAN											
II/a	0	II/a	1	II/b	3	II/c	0	II/d	2	II/e	0
III/a	0	III/a	0	III/b	0	III/c	0	III/d	0	III/e	0
III/c	0	III/c	5	III/d	0	III/e	0	III/f	0	III/g	0
III/d	0	III/d	0	III/e	0	III/f	0	III/g	0	III/h	0
III/e	0	III/e	0	III/f	0	III/g	0	III/h	0	III/i	0

TERDIRI DARI			
Est IVa	0	Est IVa	1
Est IVb	0	Est IVb	4
Est IVc	0	Est IVc	0
Est IVd	0	Est IVd	4

Keterangan
 M Misi Strategis
 E Core Business
 S Supporting Unit
 * Tidak ada (*)

Camat Lapangan
 Nomor Sub. 12

**KOTA JABAYAN
 KECAMATAN BAWAHAN
 KOTA PROBOLINGGO
 KENDAH : 2022**
 Total Pegawai : 86 Orang

Pelaksanaan Misi Strategis / Fungsi	M	E	S
-------------------------------------	---	---	---

Sub-ekstensi
 Nomor Sub. 11

Kepala Subbagian Evaluasi
 Nomor Sub. 9

Misi	M	E	S
Analisis Perencanaan / Pelaksanaan	4	1	1
Analisis Monev / Pelaksanaan / Laporan	7	1	1
Kelembagaan	8	1	1
Kepuasan Masyarakat / Pelayanan	8	1	1
Kelembagaan (Organisasi, Struktur / Pelaksanaan)	7	1	1
Analisis Sumber Daya Manusia / Struktur / Pelaksanaan	7	1	1
Kelembagaan (Organisasi / Struktur / Pelaksanaan)	6	1	1
Kelembagaan (Struktur / Organisasi)	6	1	1
Kelembagaan (Struktur / Organisasi)	6	1	1

Kepala Subbagian Program dan Keuangan
 Nomor Sub. 8

Misi	M	E	S
Analisis Perencanaan, Pelaksanaan dan Pelaporan	7	1	1
Kelembagaan	7	1	1
Pengelola Anggaran	6	1	1
Pengelola Kegiatan dan Program	6	1	1
Pengelola Tata Kelola dan Pelaksanaan Misi Strategis	6	1	1
Kelembagaan	6	1	1
Kelembagaan (Struktur)	6	1	1

Kepala Subbagian Administrasi
 Nomor Sub. 7

Misi	M	E	S
Kelembagaan (Struktur / Pelaksanaan / Laporan)	7	1	1
Pengelola Kelembagaan / Pelaksanaan	6	1	1

Kepala Subbagian Pelayanan
 Nomor Sub. 6

Misi	M	E	S
Pelayanan Masyarakat - Perencanaan / Pelaksanaan / Pelaporan	3	1	1
Kelembagaan	3	1	1
Pengelola Tata Kelola / Pelaksanaan dan Laporan	3	1	1

Kepala Subbagian Pembinaan dan Kerjasama
 Nomor Sub. B

Misi	M	E	S
Analisis Perencanaan / Pelaksanaan / Laporan	7	1	1
Pengelola Kelembagaan dan Pelaksanaan	6	1	1

Kepala Subbagian Operasional dan Kelembagaan
 Nomor Sub. 5

Misi	M	E	S
Kelembagaan (Struktur / Pelaksanaan / Laporan)	8	1	1
Pengelola Kelembagaan dan Pelaksanaan	3	1	1

KEKUATAN PEGAWAI / GDE MANDU

IV/a	0	II/a	4	II/a	0	U/a	0
IV/b	0	II/b	5	II/b	4	U/b	0
IV/c	0	II/c	36	II/c	5	U/c	0
IV/d	0	II/d	7	II/d	25	U/d	0
IV/e	0						

TERDIRI DARI

Est II/a	0	Est II/a	9
Est II/b	0	Est II/b	21
Est II/c	0	Fungsional	0
Est II/d	0	Pelaksana	25

1. Kepala	1
2. Sekretaris	1
3. Kepala Bidang	3
4. Staf	4

KURUH MAYANGIN	
Kode Job : 9	

RETA JABATAN	
KELURAHAN MAYANGIN	
KECAMATAN MAYANGIN	
KOTA PROBOLINGGO	
KEADAAN : 2023	
Total Pegawai : 9 Orang	

Sub-kelemb	
Kode Job : 8	
Materi	
1. Administrasi	1
2. Keuangan	1
3. Hukum	1
4. Lain-lain	5

Kepala Sub-Perencanaan dan Penganggaran	
Kode Job : 5	
Materi	
1. Perencanaan	1
2. Penganggaran	1
3. Lain-lain	1

Kepala Sub-Perencanaan	
Kode Job : 6	
Materi	
1. Perencanaan	1
2. Lain-lain	1

Kepala Sub-Perencanaan	
Kode Job : 7	
Materi	
1. Perencanaan	1
2. Lain-lain	1

KEGIATAN PEGAWAI / GOL RUANG											
IV/a	0	IV/a	0	IV/a	0	IV/a	0				
IV/b	0	IV/b	2	IV/b	1	IV/b	0				
IV/c	0	IV/c	3	IV/c	1	IV/c	0				
IV/d	0	IV/d	0	IV/d	2	IV/d	0				

Tipe Jabatan			
SA	IV/a	0	0
EA	IV/b	0	0
EA	IV/c	0	0
EA	IV/d	0	0

0	1	2	3	4	5	6	7	8	9
10	11	12	13	14	15	16	17	18	19
20	21	22	23	24	25	26	27	28	29
30	31	32	33	34	35	36	37	38	39
40	41	42	43	44	45	46	47	48	49
50	51	52	53	54	55	56	57	58	59
60	61	62	63	64	65	66	67	68	69
70	71	72	73	74	75	76	77	78	79
80	81	82	83	84	85	86	87	88	89
90	91	92	93	94	95	96	97	98	99

Lurah Subbandar
Kel. Jab. 8

PETA JAGATAM KELURAHAN SUKABLUMI KECAMATAN BAYANGHAN KOTA PROBOLINGGO KEADAAN : 2022
Total Pegawai : 7 Orang

Deputy Lurah
Kel. Jab. 8

jabatan	0	0	0	0	0	0	0	0	0
kegiatan	0	0	0	0	0	0	0	0	0
kegiatan	0	0	0	0	0	0	0	0	0
kegiatan	0	0	0	0	0	0	0	0	0

Manajemen
Kel. Jab. 8

jabatan	0	0	0	0	0	0	0	0	0
kegiatan	0	0	0	0	0	0	0	0	0
kegiatan	0	0	0	0	0	0	0	0	0
kegiatan	0	0	0	0	0	0	0	0	0

Manajemen
Kel. Jab. 8

jabatan	0	0	0	0	0	0	0	0	0
kegiatan	0	0	0	0	0	0	0	0	0
kegiatan	0	0	0	0	0	0	0	0	0
kegiatan	0	0	0	0	0	0	0	0	0

Manajemen
Kel. Jab. 8

jabatan	0	0	0	0	0	0	0	0	0
kegiatan	0	0	0	0	0	0	0	0	0
kegiatan	0	0	0	0	0	0	0	0	0
kegiatan	0	0	0	0	0	0	0	0	0

KELUARAN PEGAWAI / SOL RUANG									
W/a	0	W/a	1	W/a	0	W/a	0	W/a	0
W/b	0	W/b	1	W/b	0	W/b	0	W/b	0
W/c	0	W/c	3	W/c	0	W/c	0	W/c	0
W/d	0	W/d	1	W/d	1	W/d	1	W/d	0
W/e	0	W/e	0	W/e	0	W/e	0	W/e	0

TENDAH DARI									
Est 3/a	0	Est 4/a	0	Est 4/a	1				
Est 3/b	0	Est 4/b	0	Est 4/b	4				
Est 3/c	0	Fungsional	0	Fungsional	0				
Est 3/d	0	Profesional	0	Profesional	2				

1	...
2	...
3	...
4	...
5	...

Carah Mangenharjo
Kelas Job. 5

PETA JABATAN
KELURAHAN MANGUNHARJO
KECAMATAN BAYANGAN
KOTA PROBOLINGGO
KEADAAN : 2022

Total Pegawai : 7 Orang

Sekolah
Kelas Job. 0

...
...
...
...
...

Kepala Sekeloa Pembuat Rancangan Wilayah
Kelas Job. 8

...
...
...
...
...

Kepala Sekeloa Polyanth
Kelas Job. 8

...
...
...
...
...

Kepala Sekeloa Perawatan
Kelas Job. 6

...
...
...
...
...

KATEGORIAN PEGAWAI / GOL KURUNG

IV/a	0	II/a	0	I/a	0
IV/b	0	II/b	0	II/b	0
IV/c	0	II/c	2	II/c	0
IV/d	0	II/d	3	II/d	1
IV/e	0			II/e	0

TENDAH DARI

Est IV/a	0	Est IV/a	1
Est IV/b	0	Est IV/b	4
Est IV/c	0	Fungsional	0
Est IV/d	0	Pejabat	2

Keterangan:
 H : Hutan
 L : Lahan Basah
 B : Bioteknologi
 S : Sifat (1-3)

Heri Lili
 DDr. Agustinus, S.J., M.Sy.
 M.P. - S2: Kabin No. 3

RUMAH ANAKTAR
 KEMERDEKAAN JATI
 KECAMATAN MAYANGRAH
 KOTA PROBOLINGGO
 KEADAAN : 2022
 Total Pegawai : 8 Orang

Sekretaris
 Kabin No. 8
 Jabatan
 Sekretaris
 Pendidikan: S1
 Penguasaan Bahasa: Jawa, Indonesia, Inggris
 Kemampuan:

H	L	B	S
7	1	1	0
5	1	0	1
6	1	0	1

Kepala Setor Pemerintahan
 Kabin No. 6
 Jabatan
 Kepala Seksi Pemerintahan
 Pendidikan: Sarjana
 Penguasaan Bahasa: Indonesia, Jawa, Inggris
 Kemampuan:

H	L	B	S
0	1	1	0
0	1	1	0
0	1	0	1

Kepala Setor Pelelangan
 Kabin No. 8
 Jabatan
 Kepala Seksi Pelelangan
 Pendidikan: Sarjana
 Penguasaan Bahasa: Indonesia, Inggris, Jawa
 Kemampuan:

H	L	B	S
3	1	1	0
3	1	1	0
3	1	1	0

Kepala Setor Pembinaan Masyarakat
 Kabin No. 8
 Jabatan
 Kepala Seksi Pembinaan Masyarakat
 Pendidikan: Sarjana
 Penguasaan Bahasa: Indonesia, Inggris, Jawa
 Kemampuan:

H	L	B	S
6	1	1	0
6	1	1	0
6	1	1	0

REKUIZIT PEGAWAI / GOL RUMAH

N/a	0	II/a	1	II/a	0	II/a	0
II/b	0	II/b	0	II/b	1	II/b	0
N/c	0	II/c	4	II/c	1	II/c	0
II/d	0	II/d	0	II/d	1	II/d	0
II/e	0						

REKUIZIT GIGI

Dulipis	0	Oral Mkt	1
IGM/IGD	0	Oral Mkt	3
Oral Mkt	0	Pemeriksaan	0
Oral Mkt	0	Pemeriksaan	1

1	1	1	1	1	1
2	2	2	2	2	2
3	3	3	3	3	3
4	4	4	4	4	4
5	5	5	5	5	5
6	6	6	6	6	6
7	7	7	7	7	7
8	8	8	8	8	8
9	9	9	9	9	9
10	10	10	10	10	10

Kepala Seksi Pengawasan Kelas Jab. 3
--

PETA JABATAN KELURAHAN WIRBORANG KECAMATAN MAYANGAN KOTA PROBOLINGGO KEADAAN : 2022
Total Pegawai : 9 Orang

Sekretaris Kelas Jab. 3				
Indikator	M	R	R	S
1. Administrasi Umum	1	1	1	1
2. Pengawasan dan Pengendalian Mutu	1	1	1	1
3. Managemen	1	1	1	1

Kepala Seksi Perencanaan dan Penyelenggaraan Kelas Jab. 3				
Indikator	M	R	R	S
1. Perencanaan dan Penyelenggaraan	1	1	1	1

Kepala Seksi Pelayanan Kelas Jab. 3				
Indikator	M	R	R	S
1. Pelayanan Masyarakat	1	1	1	1

Kepala Seksi Administrasi Kelas Jab. 3				
Indikator	M	R	R	S
1. Administrasi Umum	1	1	1	1
2. Administrasi Keuangan	1	1	1	1
3. Administrasi Umum	1	1	1	1

KELOMPOK PEGAWAI / GOL RUMAH											
IV/a	0	III/a	1	II/a	0	I/a	0				
IV/b	0	III/b	4	II/b	1	I/b	0				
IV/c	0	III/c	1	II/c	2	I/c	0				
IV/d	0	III/d	0	II/d	0	I/d	0				
IV/e	0										

TERRIRI DAS			
Est IV/a	0	Est IV/b	1
Est IV/b	0	Est IV/c	4
Est III/a	0	Fungsional	0
Est III/b	0	Pelaksana	4

1. Substansi
 2. Substansi
 3. Substansi
 4. Substansi

Korwil Wondasih
 Kode Job: P

PETA JABATAN
KELURAHAN WONDASIH
KECAMATAN WONDASIH
KOTA PROBOLINGGO
 KEADAAN : 2022

 Total Pegawai : 8 Orang

Seksi-01
 Kode Job: B

1. Substansi 2. Substansi 3. Substansi 4. Substansi	1 1 1 1	1 1 1 1	1 1 1 1
--	------------------	------------------	------------------

Regensi Seksi Perencanaan
 Kode Job: 3

1. Substansi 2. Substansi 3. Substansi 4. Substansi	1 1 1 1	1 1 1 1	1 1 1 1
--	------------------	------------------	------------------

Regensi Seksi Perhubungan
 Kode Job: 4

1. Substansi 2. Substansi 3. Substansi 4. Substansi	1 1 1 1	1 1 1 1	1 1 1 1
--	------------------	------------------	------------------

Regensi Seksi Perbidanan/Perencanaan
 Kode Job: 2

1. Substansi 2. Substansi 3. Substansi 4. Substansi	1 1 1 1	1 1 1 1	1 1 1 1
--	------------------	------------------	------------------

KEMAJUAN PEGAWAI / GOL. RUJANG

IV/a	0	III/b	0	II/b	0	I/a	0
IV/b	0	III/c	0	II/c	1	II/b	0
IV/c	0	III/d	3	II/d	0	I/c	0
IV/d	0	III/e	0	II/e	4	I/d	0

TERDIRI DARI

Est IV/a	0	Est IV/a	1
Est II/b	0	Est IV/b	2
Est III/c	0	Fungsional	4
Est III/d	0	Fungsional	5

1. Dinas Pekerjaan Umum dan Kependudukan
2. Dinas Pekerjaan Umum dan Kependudukan
3. Dinas Pekerjaan Umum dan Kependudukan
4. Dinas Pekerjaan Umum dan Kependudukan

Lurah Jrebeng 0064
Kode Wab. 5

PETA JABATAN
KELURAHAN JREBENG 0064
KECAMATAN WONOREJO
KOTA PROBOLINGGO
KEADAAN : 2022

Total Pegawai : 11 Orang

Sekretaris
Kode Jab. 8

Informasi	01	02	03	04
Bendahara	7	1	1	0
Kelembagaan / Umum	5	1	1	0
Program, Teknik, Akuntansi Dan Pengawasan Data Statistik	6	1	0	1
Keuangan				

Kepala Seksi Perencanaan dan Penganggaran
Kode Jab. 9

Informasi	01	02	03	04
Pengelola Data Perencanaan dan Penganggaran	5	1	1	0

Kepala Seksi Pelayanan
Kode Jab. 6

Informasi	01	02	03	04
Pengelola Data Administrasi dan Vertikal	6	1	1	1

Kepala Seksi Pemertahanan
Kode Jab. 3

Informasi	01	02	03	04
Pengelola Administrasi Pemertahanan	6	1	0	0
Pengelola Data Administrasi dan Vertikal	6	1	1	0

REKAM JEJAK PEGAWAI / GOL RUMAH

IV/a	0	IV/a	2	IV/a	0	IV/a	0
IV/b	0	IV/b	0	IV/b	0	IV/b	0
IV/c	0	IV/c	5	IV/c	2	IV/c	0
IV/d	0	IV/d	0	IV/d	1	IV/d	1
IV/e	0						

TERPILIH DMK

Est IV/a	0	Est IV/a	1
Est IV/b	0	Est IV/b	4
Est IV/c	0	Fungsional	0
Est IV/d	0	Pejabatane	6

1. Kepala	1
2. Sekretaris	1
3. Kepala Bidang	3
4. Kepala Subbidang	1
5. Staf	1

Ketua Satuan Polisi	
Kelas I/II, B	

PETA JABATAN	
KELURAHAN SUMBER TAMAN	
KECABATAN WONCASIH	
KOTA PROBOLINGGO	
KEADAAN : 2022	
Total Pegawai : 7 Orang	

Sekretaris	
Kelas I/II, B	
Jabatan	
Kelembagaan	1
Kelembagaan Umum	1
Kelembagaan Khusus	1
Kelembagaan Lain-lain	1
Kelembagaan Lain-lain	1
Kelembagaan Lain-lain	1

Kapala Satuan Penyelenggaraan Administrasi	
Kelas I/II, B	
Jabatan	
Kelembagaan	1
Kelembagaan Umum	1
Kelembagaan Khusus	1
Kelembagaan Lain-lain	1
Kelembagaan Lain-lain	1
Kelembagaan Lain-lain	1

Kepala Seksi Pelayanan	
Kelas I/II, B	
Jabatan	
Kelembagaan	1
Kelembagaan Umum	1
Kelembagaan Khusus	1
Kelembagaan Lain-lain	1
Kelembagaan Lain-lain	1
Kelembagaan Lain-lain	1

Kepala Seksi Pemeliharaan	
Kelas I/II, B	
Jabatan	
Kelembagaan	1
Kelembagaan Umum	1
Kelembagaan Khusus	1
Kelembagaan Lain-lain	1
Kelembagaan Lain-lain	1
Kelembagaan Lain-lain	1

KENDARAAN PEGAWAI / GOL RUMAH											
IV/a	0	II/a	0	I/a	0	IV/b	0	II/b	0	I/b	0
IV/b	0	II/b	0	I/b	0	IV/c	5	II/c	0	I/c	0
IV/c	0	II/c	0	I/c	0	IV/d	0	II/d	2	I/d	0
IV/d	0	II/d	0	I/d	0	IV/e	0	II/e	0	I/e	0

TERMIN SARI			
Est II/a	0	Est IV/a	1
Est II/b	0	Est IV/b	4
Est II/c	0	Fungsional	0
Est II/d	0	Praktisara	2

01. Organisasi
 02. Cara Kerja
 03. Struktur
 04. Deskripsi Job
 05. Deskripsi Job
 06. Deskripsi Job

Jamih Embeling Aseem
 Kepala Job 1

PETA JABATAN
RELURAHAN KEDUNG ASEEM
KEGAMATAN WONOREJO
KOTA PROBOLINGGO
KEADAAN : 2022

 Total Pegawai : 9 Orang

Petrolub
 Kepala Job 2

Jabatan	01	02	03	04
Secara	7	1	1	0
Organisasi	8	1	0	1
Organisasi	8	1	0	1

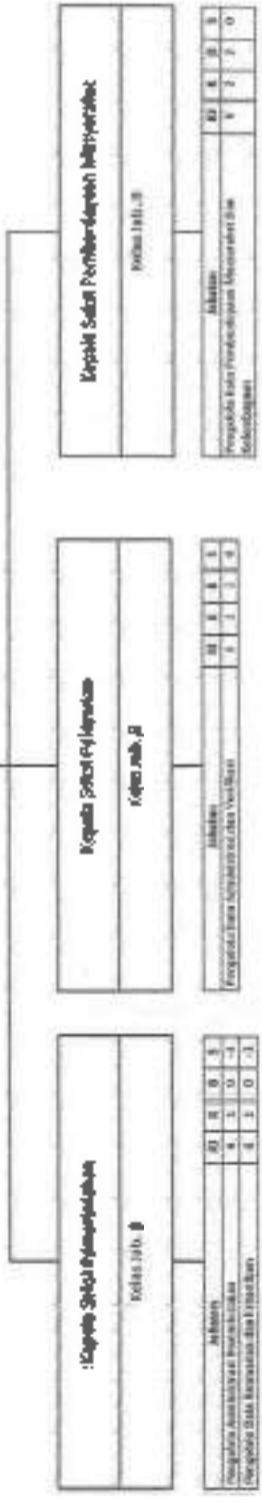

PERKAITAN PEGAWAI / GOL RUMAH

W/a	0	W/a	1	W/a	0	W/a	0
W/b	0	W/b	2	W/b	0	W/b	0
W/c	0	W/c	2	W/c	1	W/c	0
W/d	0	W/d	1	W/d	2	W/d	0
W/e	0						

TERDIRI DARI

Est W/a	0	Est W/a	1
Est W/b	0	Est W/b	4
Est W/c	0	Fungsional	0
Est W/d	0	Pejabat	4

1	Manajemen
2	Manajemen
3	Manajemen
4	Manajemen
5	Manajemen

Kantor Wilayah Malang	
Kode No. 8	

PETA JABATAN KELURAHAN KEDUNG GALENG KECAMATAN WONOSARI KOTA PROBOLINGGO KEADAAN : 2022	
Total Pegawai : 8 Orang	

Sistematis	
Kode No. 1	
Manajemen	1
Manajemen	1
Manajemen	1
Manajemen	1
Manajemen	1
Manajemen	1
Manajemen	1
Manajemen	1
Manajemen	1
Manajemen	1

Kantor Sipil Perhubungan Mawasari	
Kode No. 2	
Manajemen	1
Manajemen	1
Manajemen	1
Manajemen	1
Manajemen	1
Manajemen	1
Manajemen	1
Manajemen	1
Manajemen	1
Manajemen	1

Kantor Sipil Perhubungan	
Kode No. 3	
Manajemen	1
Manajemen	1
Manajemen	1
Manajemen	1
Manajemen	1
Manajemen	1
Manajemen	1
Manajemen	1
Manajemen	1
Manajemen	1

Kantor Sipil Perhubungan	
Kode No. 4	
Manajemen	1
Manajemen	1
Manajemen	1
Manajemen	1
Manajemen	1
Manajemen	1
Manajemen	1
Manajemen	1
Manajemen	1
Manajemen	1

KERJAKAN PESAWAN / GOK. RIJANG											
1/1/2	0	1/1/2	0	1/1/2	0	1/1/2	0	1/1/2	0	1/1/2	0
1/1/3	0	1/1/3	2	1/1/3	0	1/1/3	0	1/1/3	0	1/1/3	0
1/1/4	0	1/1/4	1	1/1/4	3	1/1/4	0	1/1/4	0	1/1/4	0
1/1/5	0	1/1/5	2	1/1/5	1	1/1/5	1	1/1/5	1	1/1/5	0
1/1/6	0	1/1/6	0	1/1/6	2	1/1/6	1	1/1/6	1	1/1/6	0
1/1/7	0	1/1/7	0	1/1/7	0	1/1/7	0	1/1/7	0	1/1/7	0
1/1/8	0	1/1/8	0	1/1/8	0	1/1/8	0	1/1/8	0	1/1/8	0

TERRORI DASU			
1/1/1	0	1/1/1	1
1/1/2	0	1/1/2	4
1/1/3	0	1/1/3	4
1/1/4	0	1/1/4	3

1	Salah satu
2	Salah satu
3	Salah satu
4	Salah satu
5	Salah satu

Lurah Paksiyai	
Kelas: 400, 9	

PETA JABATAN KELURAHAN PAKSIYAI KECAMATAN WONDASIH KOTA PROBOLINGGO KENDARAAN: 2022	
Total Pegawai : 8 Orang	

Sekeloa																																									
Kelas: 400, 3																																									
<table border="1"> <tr> <td>1</td> <td>2</td> <td>3</td> <td>4</td> <td>5</td> </tr> <tr> <td>1</td> <td>1</td> <td>1</td> <td>1</td> <td>0</td> </tr> <tr> <td>1</td> <td>1</td> <td>0</td> <td>1</td> <td>1</td> </tr> <tr> <td>1</td> <td>1</td> <td>0</td> <td>1</td> <td>1</td> </tr> </table>	1	2	3	4	5	1	1	1	1	0	1	1	0	1	1	1	1	0	1	1	<table border="1"> <tr> <td>1</td> <td>2</td> <td>3</td> <td>4</td> <td>5</td> </tr> <tr> <td>1</td> <td>1</td> <td>1</td> <td>1</td> <td>0</td> </tr> <tr> <td>1</td> <td>1</td> <td>0</td> <td>1</td> <td>1</td> </tr> <tr> <td>1</td> <td>1</td> <td>0</td> <td>1</td> <td>1</td> </tr> </table>	1	2	3	4	5	1	1	1	1	0	1	1	0	1	1	1	1	0	1	1
1	2	3	4	5																																					
1	1	1	1	0																																					
1	1	0	1	1																																					
1	1	0	1	1																																					
1	2	3	4	5																																					
1	1	1	1	0																																					
1	1	0	1	1																																					
1	1	0	1	1																																					

Kepala Sektir Pembinaan Masyarakat																																									
Kelas: 400, 3																																									
<table border="1"> <tr> <td>1</td> <td>2</td> <td>3</td> <td>4</td> <td>5</td> </tr> <tr> <td>0</td> <td>1</td> <td>1</td> <td>1</td> <td>0</td> </tr> <tr> <td>0</td> <td>1</td> <td>0</td> <td>1</td> <td>1</td> </tr> <tr> <td>0</td> <td>1</td> <td>0</td> <td>1</td> <td>1</td> </tr> </table>	1	2	3	4	5	0	1	1	1	0	0	1	0	1	1	0	1	0	1	1	<table border="1"> <tr> <td>1</td> <td>2</td> <td>3</td> <td>4</td> <td>5</td> </tr> <tr> <td>0</td> <td>1</td> <td>1</td> <td>1</td> <td>0</td> </tr> <tr> <td>0</td> <td>1</td> <td>0</td> <td>1</td> <td>1</td> </tr> <tr> <td>0</td> <td>1</td> <td>0</td> <td>1</td> <td>1</td> </tr> </table>	1	2	3	4	5	0	1	1	1	0	0	1	0	1	1	0	1	0	1	1
1	2	3	4	5																																					
0	1	1	1	0																																					
0	1	0	1	1																																					
0	1	0	1	1																																					
1	2	3	4	5																																					
0	1	1	1	0																																					
0	1	0	1	1																																					
0	1	0	1	1																																					

Kepala Sektir Pelayanan																																									
Kelas: 400, 8																																									
<table border="1"> <tr> <td>1</td> <td>2</td> <td>3</td> <td>4</td> <td>5</td> </tr> <tr> <td>1</td> <td>1</td> <td>1</td> <td>1</td> <td>0</td> </tr> <tr> <td>1</td> <td>1</td> <td>0</td> <td>1</td> <td>1</td> </tr> <tr> <td>1</td> <td>1</td> <td>0</td> <td>1</td> <td>1</td> </tr> </table>	1	2	3	4	5	1	1	1	1	0	1	1	0	1	1	1	1	0	1	1	<table border="1"> <tr> <td>1</td> <td>2</td> <td>3</td> <td>4</td> <td>5</td> </tr> <tr> <td>1</td> <td>1</td> <td>1</td> <td>1</td> <td>0</td> </tr> <tr> <td>1</td> <td>1</td> <td>0</td> <td>1</td> <td>1</td> </tr> <tr> <td>1</td> <td>1</td> <td>0</td> <td>1</td> <td>1</td> </tr> </table>	1	2	3	4	5	1	1	1	1	0	1	1	0	1	1	1	1	0	1	1
1	2	3	4	5																																					
1	1	1	1	0																																					
1	1	0	1	1																																					
1	1	0	1	1																																					
1	2	3	4	5																																					
1	1	1	1	0																																					
1	1	0	1	1																																					
1	1	0	1	1																																					

Kepala Sektir Pemeliharaan																																									
Kelas: 400, 8																																									
<table border="1"> <tr> <td>1</td> <td>2</td> <td>3</td> <td>4</td> <td>5</td> </tr> <tr> <td>1</td> <td>1</td> <td>1</td> <td>1</td> <td>0</td> </tr> <tr> <td>1</td> <td>1</td> <td>0</td> <td>1</td> <td>1</td> </tr> <tr> <td>1</td> <td>1</td> <td>0</td> <td>1</td> <td>1</td> </tr> </table>	1	2	3	4	5	1	1	1	1	0	1	1	0	1	1	1	1	0	1	1	<table border="1"> <tr> <td>1</td> <td>2</td> <td>3</td> <td>4</td> <td>5</td> </tr> <tr> <td>1</td> <td>1</td> <td>1</td> <td>1</td> <td>0</td> </tr> <tr> <td>1</td> <td>1</td> <td>0</td> <td>1</td> <td>1</td> </tr> <tr> <td>1</td> <td>1</td> <td>0</td> <td>1</td> <td>1</td> </tr> </table>	1	2	3	4	5	1	1	1	1	0	1	1	0	1	1	1	1	0	1	1
1	2	3	4	5																																					
1	1	1	1	0																																					
1	1	0	1	1																																					
1	1	0	1	1																																					
1	2	3	4	5																																					
1	1	1	1	0																																					
1	1	0	1	1																																					
1	1	0	1	1																																					

KEKUATAN PECAWAN / GOL SELANG											
1	2	3	4	5	6	7	8	9	10	11	12
1	1	1	1	1	1	1	1	1	1	1	1
1	1	1	1	1	1	1	1	1	1	1	1
1	1	1	1	1	1	1	1	1	1	1	1
1	1	1	1	1	1	1	1	1	1	1	1

TERDIRI DARI			
1	2	3	4
1	1	1	1
1	1	1	1
1	1	1	1

