



WALI KOTA PROBOLINGGO
PROVINSI JAWA TIMUR

SALINAN

PERATURAN WALI KOTA PROBOLINGGO
NOMOR 96 TAHUN 2022
TENTANG

PERUBAHAN ATAS PERATURAN WALI KOTA NOMOR 63 TAHUN 2022 TENTANG
PETA JABATAN APARATUR SIPIL NEGARA DI LINGKUNGAN
PEMERINTAH KOTA PROBOLINGGO

DENGAN RAHMAT TUHAN YANG MAHA ESA

WALI KOTA PROBOLINGGO,

- Menimbang : a. bahwa dalam rangka pelaksanaan ketentuan Peraturan Menteri Pendayagunaan Aparatur Negara dan Reformasi Birokrasi Republik Indonesia Nomor 7 Tahun 2022 tentang Sistem Kerja Pada Instansi Pemerintah untuk Penyederhanaan Birokrasi, maka dipandang perlu dilakukan penyesuaian struktur organisasi pada Perangkat Daerah;
- b. bahwa dengan ditetapkannya Peraturan Daerah Kota Probolinggo Nomor 7 Tahun 2022 tentang Perubahan Kedua Atas Peraturan Daerah Nomor 7 Tahun 2016 tentang Pembentukan dan Susunan Perangkat Daerah, maka terjadi perubahan dalam peta jabatan dan perlu adanya penyesuaian kembali pada beberapa Perangkat Daerah;
- c. bahwa berdasarkan pertimbangan sebagaimana dimaksud pada huruf a dan huruf b, maka perlu ditetapkan Peraturan Wali Kota tentang Perubahan Atas Peraturan Wali Kota Nomor 63 Tahun 2022 tentang Peta Jabatan Aparatur Sipil Negara Di Lingkungan Pemerintah Kota Probolinggo;
- Mengingat : 1. Pasal 18 ayat (6) Undang-Undang Dasar Negara Republik Indonesia Tahun 1945;

2. Undang-Undang Nomor 17 Tahun 1950 tentang Pembentukan Daerah-daerah Kota Kecil dalam Lingkungan Propinsi Jawa Timur, Jawa Tengah dan Jawa Barat (Berita Negara Republik Indonesia tanggal 14 Agustus 1950), sebagaimana telah diubah dengan Undang-Undang Nomor 13 Tahun 1954 (Lembaran Negara Republik Indonesia Tahun 1954 Nomor 40, Tambahan Lembaran Negara Republik Indonesia Nomor 551);
3. Undang-Undang Nomor 12 Tahun 2011 tentang Pembentukan Peraturan Perundang-Undangan (Lembaran Negara Republik Indonesia Tahun 2011 Nomor 82, Tambahan Lembaran Negara Republik Indonesia Nomor 5234) sebagaimana telah diubah beberapa kali terakhir dengan Undang-Undang Nomor 13 Tahun 2022 tentang Perubahan Kedua Atas Undang-Undang Nomor 12 Tahun 2011 tentang Pembentukan Peraturan Perundang-Undangan (Lembaran Negara Republik Indonesia Tahun 2022 Nomor 143, Tambahan Lembaran Negara Republik Indonesia Nomor 6801);
4. Undang-Undang Nomor 5 Tahun 2014 tentang Aparatur Sipil Negara (Lembaran Negara Republik Indonesia Tahun 2014 Nomor 6, Tambahan Lembaran Negara Republik Indonesia Nomor 5494);
5. Undang-Undang Nomor 23 Tahun 2014 tentang Pemerintahan Daerah (Lembaran Negara Republik Indonesia Tahun 2014 Nomor 244, Tambahan Lembaran Negara Republik Indonesia Nomor 559) sebagaimana telah beberapa kali diubah terakhir dengan Undang-Undang Nomor 11 Tahun 2020 tentang Cipta Kerja (Lembaran Negara Republik Indonesia Tahun 2020 Nomor 245, Tambahan Lembaran Negara Republik Indonesia Nomor 6573);
6. Peraturan Menteri Dalam Negeri Nomor 35 Tahun 2012 tentang Analisis Jabatan Di Lingkungan Kementerian Dalam Negeri Dan Pemerintah Daerah (Berita Negara Republik Indonesia Tahun 2012 Nomor 483);
7. Peraturan Menteri Pendayagunaan Aparatur Negara dan Reformasi Birokrasi Nomor 41 Tahun 2018 tentang Nomenklatur Jabatan Pelaksana Bagi Pegawai Negeri Sipil Di Lingkungan Instansi Pemerintah (Berita Negara Republik Indonesia Tahun 2018 Nomor 1273);

8. Peraturan Menteri Pendayagunaan Aparatur Negara dan Reformasi Birokrasi Nomor 1 Tahun 2020 tentang Pedoman Analisis Jabatan Dan Analisis Beban Kerja (Berita Negara Republik Indonesia Tahun 2020 Nomor 26);
9. Peraturan Menteri Pendayagunaan Aparatur Negara dan Reformasi Birokrasi Nomor 25 Tahun 2021 tentang Penyederhanaan Struktur Organisasi Pada Instansi Pemerintah Untuk Penyederhanaan Birokrasi (Berita Negara Republik Indonesia Tahun 2021 Nomor 546);
10. Peraturan Kepala Badan Kepegawaian Negara Nomor 10 Tahun 2021 tentang Tata Cara Pelaksanaan Penyusunan Kebutuhan Aparatur Sipil Negara (Berita Negara Republik Indonesia Tahun 2022 Nomor 845);
11. Peraturan Daerah Kota Probolinggo Nomor 7 Tahun 2016 tentang Pembentukan dan Susunan Perangkat Daerah (Lembaran Daerah Kota Probolinggo Tahun 2016 Nomor 7, Tambahan Lembaran Daerah Kota Probolinggo Nomor 24) sebagaimana telah diubah terakhir kalinya dengan Peraturan Daerah Kota Probolinggo Nomor 7 Tahun 2022 tentang Perubahan Kedua Atas Peraturan Daerah Nomor 7 Tahun 2016 tentang Pembentukan dan Susunan Perangkat Daerah (Lembaran Daerah Kota Probolinggo Tahun 2022 Nomor 7);
12. Peraturan Wali Kota Probolinggo Nomor 63 Tahun 2022 tentang Peta Jabatan Aparatur Sipil Negara di Lingkungan Pemerintah Kota Probolinggo (Berita Daerah Kota Probolinggo Tahun 2022 Nomor 63);

MEMUTUSKAN :

Menetapkan : **PERATURAN WALI KOTA TENTANG PERUBAHAN ATAS PERATURAN WALI KOTA NOMOR 63 TAHUN 2022 TENTANG PETA JABATAN APARATUR SIPIL NEGARA DI LINGKUNGAN PEMERINTAH KOTA PROBOLINGGO.**

Pasal I

Ketentuan dalam Peraturan Wali Kota Probolinggo Nomor 63 Tahun 2022 tentang Peta Jabatan Aparatur Sipil Negara di Lingkungan Pemerintah Kota Probolinggo (Berita Daerah Kota Probolinggo Tahun 2022 Nomor 63) diubah sebagai berikut :

Ketentuan dalam Lampiran diubah sebagaimana tercantum dalam Lampiran yang merupakan bagian tidak terpisahkan dari Peraturan Wali Kota ini.

Pasal II

Peraturan Walikota ini mulai berlaku pada tanggal diundangkan.

Agar setiap orang mengetahuinya, memerintahkan pengundangan Peraturan Wali Kota ini dengan penempatannya dalam Berita Daerah Kota Probolinggo.

Ditetapkan di Probolinggo

Pada tanggal 28 Desember 2022

WALI KOTA PROBOLINGGO,

ttd

HADI ZAINAL ABIDIN

Diundangkan di Probolinggo

Pada tanggal 28 Desember 2022

SEKRETARIS DAERAH KOTA PROBOLINGGO,

ttd

NINIK IRA WIBAWATI

BERITA DAERAH KOTA PROBOLINGGO TAHUN 2022 NOMOR 96

Salinan sesuai dengan aslinya,

KEPALA BAGIAN HUKUM

SEKRETARIAT DAERAH KOTA PROBOLINGGO

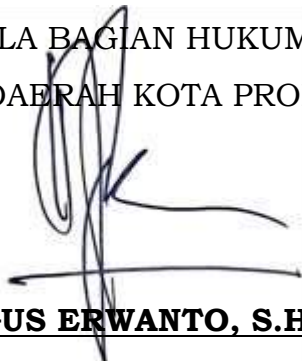

DENNY BAGUS ERWANTO, S.H., M.H.

NIP. 19780608 200903 1 004

1. Sekretaris Daerah 2. Sekretaris 3. Sekretaris 4. Sekretaris

**PETA JABATAN
SEKRETARIAT DAERAH
KOTA PROBOLINGGO
KEADAAN : 2022**

Totol Pegawai : 148 Orang

**SALINAN LAMPIRAN
PERATURAN WALI KOTA PROBOLINGGO
NOMOR 96 TAHUN 2022 TENTANG PERUBAHAN ATAS
PERATURAN WALI KOTA PROBOLINGGO NOMOR 63 TAHUN 2022
TENTANG PETA JABATAN APARATUR SIPIL NEGARA
DI LINGKUNGAN PEMERINTAH KOTA PROBOLINGGO**

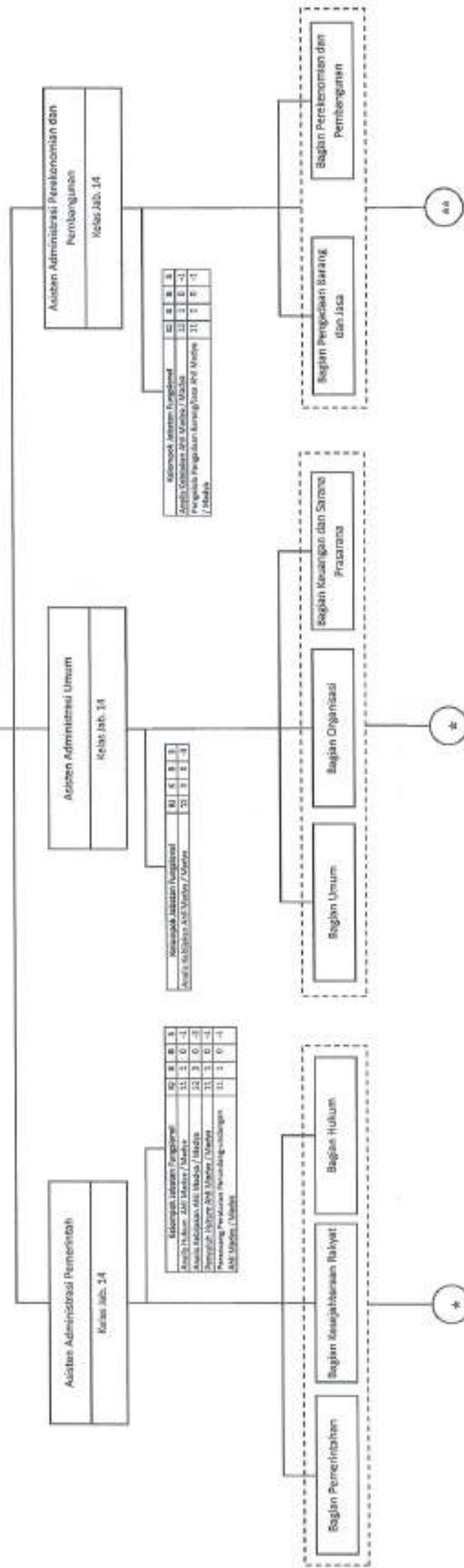

*j) Bersambung ke hal selanjutnya

*j) Bersambung ke hal selanjutnya

*j) Bersambung ke hal selanjutnya

KEKUATAN PECAWAI / GOL. RUMAH

IV/a	8	III/a	42	II/a	0	I/a	0
IV/b	4	III/b	13	II/b	6	I/b	0
IV/c	4	III/c	5	II/c	34	I/c	0
IV/d	1	III/d	13	II/d	35	I/d	2
IV/e	0						

TERDIRI DARI

Est. II/a	1	Est. IV/a	2
Est. II/b	4	Est. IV/b	0
Est. III/a	6	Fungsional	48
Est. III/b	0	Pejabatara	87

Keterangan
 U. Ilmu Kesehatan
 K. Kebidanan
 B. Kesehatan (Biotek)
 S. Sains (s-1)

Direktur UOBK RSUD dr. Mohammad Saleh
 Kelas Jab. 13

PETA JABATAN
 UOBK RSUD dr. MOHAMMAD SALEH
 KOTA PROBOLINGGO
 KEADAAN : 2022
 Total Pegawai : 424 Orang

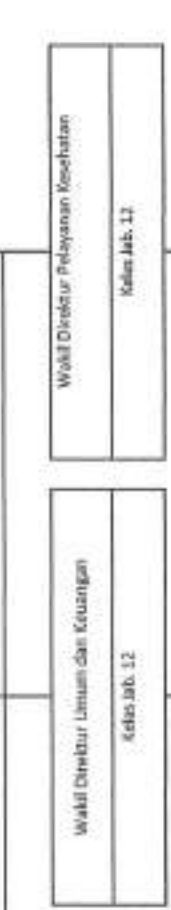

Bidang - bagian		W1	K	B	S
Bidang - bagian		1	1	1	0
Bidang - bagian		1	1	1	0

Bidang - bagian		W1	K	B	S
Bidang - bagian		1	1	1	0
Bidang - bagian		1	1	1	0

*) Bersembung ke haf solumnya

**) Bersembung ke haf solumnya

KEJUJARAN PEGAWAI / GOL. RUANG

IV/a	30	11/a	26	11/a	1	V/a	0
IV/b	6	11/b	62	11/b	4	11/b	0
IV/c	4	11/c	123	11/c	21	11/c	0
IV/d	0	11/d	78	11/d	35	11/d	6
IV/e	0						

TENDAH DARI

Est II/a	0	Est IV/a	0
Est II/b	0	Est IV/b	0
Est III/a	1	Fungsional	356
Est III/b	5	Pejabat	62

0	1	2	3	4	5
6	7	8	9	10	11
12	13	14	15	16	17
18	19	20	21	22	23
24	25	26	27	28	29
30	31	32	33	34	35
36	37	38	39	40	41
42	43	44	45	46	47
48	49	50	51	52	53
54	55	56	57	58	59
60	61	62	63	64	65
66	67	68	69	70	71
72	73	74	75	76	77
78	79	80	81	82	83
84	85	86	87	88	89
90	91	92	93	94	95
96	97	98	99	100	101
102	103	104	105	106	107
108	109	110	111	112	113
114	115	116	117	118	119
120	121	122	123	124	125
126	127	128	129	130	131
132	133	134	135	136	137
138	139	140	141	142	143
144	145	146	147	148	149
150	151	152	153	154	155
156	157	158	159	160	161
162	163	164	165	166	167
168	169	170	171	172	173
174	175	176	177	178	179
180	181	182	183	184	185
186	187	188	189	190	191
192	193	194	195	196	197
198	199	200	201	202	203
204	205	206	207	208	209
210	211	212	213	214	215
216	217	218	219	220	221
222	223	224	225	226	227
228	229	230	231	232	233
234	235	236	237	238	239
240	241	242	243	244	245
246	247	248	249	250	251
252	253	254	255	256	257
258	259	260	261	262	263
264	265	266	267	268	269
270	271	272	273	274	275
276	277	278	279	280	281
282	283	284	285	286	287
288	289	290	291	292	293
294	295	296	297	298	299
300	301	302	303	304	305
306	307	308	309	310	311
312	313	314	315	316	317
318	319	320	321	322	323
324	325	326	327	328	329
330	331	332	333	334	335
336	337	338	339	340	341
342	343	344	345	346	347
348	349	350	351	352	353
354	355	356	357	358	359
360	361	362	363	364	365
366	367	368	369	370	371
372	373	374	375	376	377
378	379	380	381	382	383
384	385	386	387	388	389
390	391	392	393	394	395
396	397	398	399	400	401
402	403	404	405	406	407
408	409	410	411	412	413
414	415	416	417	418	419
420	421	422	423	424	425
426	427	428	429	430	431
432	433	434	435	436	437
438	439	440	441	442	443
444	445	446	447	448	449
450	451	452	453	454	455
456	457	458	459	460	461
462	463	464	465	466	467
468	469	470	471	472	473
474	475	476	477	478	479
480	481	482	483	484	485
486	487	488	489	490	491
492	493	494	495	496	497
498	499	500	501	502	503
504	505	506	507	508	509
510	511	512	513	514	515
516	517	518	519	520	521
522	523	524	525	526	527
528	529	530	531	532	533
534	535	536	537	538	539
540	541	542	543	544	545
546	547	548	549	550	551
552	553	554	555	556	557
558	559	560	561	562	563
564	565	566	567	568	569
570	571	572	573	574	575
576	577	578	579	580	581
582	583	584	585	586	587
588	589	590	591	592	593
594	595	596	597	598	599
600	601	602	603	604	605
606	607	608	609	610	611
612	613	614	615	616	617
618	619	620	621	622	623
624	625	626	627	628	629
630	631	632	633	634	635
636	637	638	639	640	641
642	643	644	645	646	647
648	649	650	651	652	653
654	655	656	657	658	659
660	661	662	663	664	665
666	667	668	669	670	671
672	673	674	675	676	677
678	679	680	681	682	683
684	685	686	687	688	689
690	691	692	693	694	695
696	697	698	699	700	701
702	703	704	705	706	707
708	709	710	711	712	713
714	715	716	717	718	719
720	721	722	723	724	725
726	727	728	729	730	731
732	733	734	735	736	737
738	739	740	741	742	743
744	745	746	747	748	749
750	751	752	753	754	755
756	757	758	759	760	761
762	763	764	765	766	767
768	769	770	771	772	773
774	775	776	777	778	779
780	781	782	783	784	785
786	787	788	789	790	791
792	793	794	795	796	797
798	799	800	801	802	803
804	805	806	807	808	809
810	811	812	813	814	815
816	817	818	819	820	821
822	823	824	825	826	827
828	829	830	831	832	833
834	835	836	837	838	839
840	841	842	843	844	845
846	847	848	849	850	851
852	853	854	855	856	857
858	859	860	861	862	863
864	865	866	867	868	869
870	871	872	873	874	875
876	877	878	879	880	881
882	883	884	885	886	887
888	889	890	891	892	893
894	895	896	897	898	899
900	901	902	903	904	905
906	907	908	909	910	911
912	913	914	915	916	917
918	919	920	921	922	923
924	925	926	927	928	929
930	931	932	933	934	935
936	937	938	939	940	941
942	943	944	945	946	947
948	949	950	951	952	953
954	955	956	957	958	959
960	961	962	963	964	965
966	967	968	969	970	971
972	973	974	975	976	977
978	979	980	981	982	983
984	985	986	987	988	989
990	991	992	993	994	995
996	997	998	999	1000	1001

Kepala Dinas Penanaman Modal dan PTSP
Kelas Jab. 10

PETA JABATAN
DINAS PENANAMAN MODAL DAN PTSP
KOTA PROBOLINGGO
KEADAAN : 2022
Total Pegawai : 69 Orang

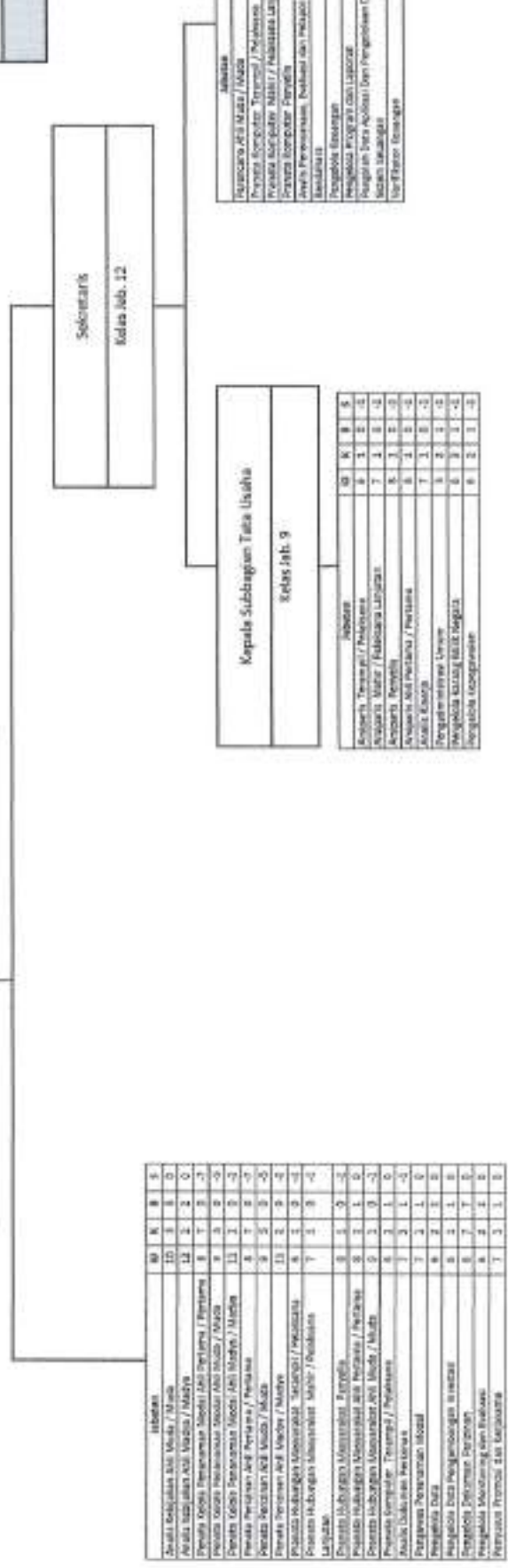

PERINCIAN PEJABAT / GOL. RUJUNG

IV/a	10	II/a	11	IV/a	0	V/a	0
IV/b	2	II/b	3	IV/b	0	IV/b	0
IV/c	1	II/c	7	IV/c	3	IV/c	0
IV/d	0	II/d	11	IV/d	21	IV/d	0
IV/e	0						

TERDIRI DARI

Esti IV/a	0	Esti IV/a	2
Esti IV/b	1	Esti IV/b	1
Esti III/a	1	Fungsional	33
Esti III/b	1	Pelaksana	30

KELOMPOK
 0. G. S. H. K. B. P. S.

Kepala Dinas Perindustrian dan Tenaga Kerja
 Kelas Jab. 14

PETA JABATAN
 DINAS PERINDUSTRIAN DAN
 TENAGA KERJA
 KOTA PROBOLINGGO
 KEADAAN : 2022
 Total Pegawai : 52 Orang

Sekretaris
 Kelas Jab. 12

Jabatan	0	1	2	3	4	5
Manajer Hubungan Industri (M) / Manajer / Manajer	1	1	1	1	1	1
Manajer Teknik (M) / Manajer / Manajer	1	1	1	1	1	1
Manajer Jasa (M) / Manajer / Manajer	1	1	1	1	1	1

Kepala Subbagian Tata Usaha
 Kelas Jab. 9

Jabatan	0	1	2	3	4	5
Manajer Umum / Manajer	1	1	1	1	1	1
Manajer Manajer / Manajer	1	1	1	1	1	1
Manajer Manajer / Manajer	1	1	1	1	1	1
Manajer Manajer / Manajer	1	1	1	1	1	1
Manajer Manajer / Manajer	1	1	1	1	1	1
Manajer Manajer / Manajer	1	1	1	1	1	1
Manajer Manajer / Manajer	1	1	1	1	1	1
Manajer Manajer / Manajer	1	1	1	1	1	1
Manajer Manajer / Manajer	1	1	1	1	1	1

Kepala Subbagian Program dan Keunggulan
 Kelas Jab. 9

Jabatan	0	1	2	3	4	5
Manajer Manajer / Manajer	1	1	1	1	1	1
Manajer Manajer / Manajer	1	1	1	1	1	1
Manajer Manajer / Manajer	1	1	1	1	1	1
Manajer Manajer / Manajer	1	1	1	1	1	1
Manajer Manajer / Manajer	1	1	1	1	1	1
Manajer Manajer / Manajer	1	1	1	1	1	1
Manajer Manajer / Manajer	1	1	1	1	1	1
Manajer Manajer / Manajer	1	1	1	1	1	1
Manajer Manajer / Manajer	1	1	1	1	1	1

Kepala Bidang Perindustrian
 Kelas Jab. 11

Jabatan	0	1	2	3	4	5
Manajer Manajer / Manajer	1	1	1	1	1	1
Manajer Manajer / Manajer	1	1	1	1	1	1
Manajer Manajer / Manajer	1	1	1	1	1	1
Manajer Manajer / Manajer	1	1	1	1	1	1
Manajer Manajer / Manajer	1	1	1	1	1	1
Manajer Manajer / Manajer	1	1	1	1	1	1
Manajer Manajer / Manajer	1	1	1	1	1	1
Manajer Manajer / Manajer	1	1	1	1	1	1
Manajer Manajer / Manajer	1	1	1	1	1	1
Manajer Manajer / Manajer	1	1	1	1	1	1

Kepala Bidang Pengembangan, Pelatihan dan Produktivitas Tenaga Kerja
 Kelas Jab. 11

Jabatan	0	1	2	3	4	5
Manajer Manajer / Manajer	1	1	1	1	1	1
Manajer Manajer / Manajer	1	1	1	1	1	1
Manajer Manajer / Manajer	1	1	1	1	1	1
Manajer Manajer / Manajer	1	1	1	1	1	1
Manajer Manajer / Manajer	1	1	1	1	1	1
Manajer Manajer / Manajer	1	1	1	1	1	1
Manajer Manajer / Manajer	1	1	1	1	1	1
Manajer Manajer / Manajer	1	1	1	1	1	1
Manajer Manajer / Manajer	1	1	1	1	1	1
Manajer Manajer / Manajer	1	1	1	1	1	1

Kepala Bidang Hubungan Industrial
 Kelas Jab. 11

Jabatan	0	1	2	3	4	5
Manajer Manajer / Manajer	1	1	1	1	1	1
Manajer Manajer / Manajer	1	1	1	1	1	1
Manajer Manajer / Manajer	1	1	1	1	1	1
Manajer Manajer / Manajer	1	1	1	1	1	1
Manajer Manajer / Manajer	1	1	1	1	1	1
Manajer Manajer / Manajer	1	1	1	1	1	1
Manajer Manajer / Manajer	1	1	1	1	1	1
Manajer Manajer / Manajer	1	1	1	1	1	1
Manajer Manajer / Manajer	1	1	1	1	1	1
Manajer Manajer / Manajer	1	1	1	1	1	1

Kepala UPTD Balai Latihan Kerja
 Kelas Jab. 9

Jabatan	0	1	2	3	4	5
Manajer Manajer / Manajer	1	1	1	1	1	1
Manajer Manajer / Manajer	1	1	1	1	1	1
Manajer Manajer / Manajer	1	1	1	1	1	1
Manajer Manajer / Manajer	1	1	1	1	1	1
Manajer Manajer / Manajer	1	1	1	1	1	1
Manajer Manajer / Manajer	1	1	1	1	1	1
Manajer Manajer / Manajer	1	1	1	1	1	1
Manajer Manajer / Manajer	1	1	1	1	1	1
Manajer Manajer / Manajer	1	1	1	1	1	1
Manajer Manajer / Manajer	1	1	1	1	1	1

KEKUATAN PEGAWAI / GOL. RUANG			
IV/a	9	8	0
IV/b	1	2	0
IV/c	1	9	2
IV/d	0	10	10
IV/e	0	0	0

TUNJUK BAKU	
Est. II/a	0
Est. II/b	1
Est. II/c	1
Est. II/d	3
Est. II/a	2
Est. II/b	3
Fungsional	29
Pelaksana	15

Legenda	
EO	Eselon
II	Subsisten
III	Kelembing (Bos)
S	Setoran (1/1)

Kepala Dinas Lingkungan Hidup	
Kelas Jab. 26	

PETA JABATAN DINAS LINGKUNGAN HIDUP KOTA PROBOLINGGO KEADAAN : 2022	
Total Pegawai : 124 Orang	

Sekretaris	
Kelas Jab. 1,2	

Kategori Jabatan Fungsional Terbuka		EO	II	III	IV	S
Program Lingkungan Hidup	13	1	0	1		
Program Sempah	13	1	0	1		
Manajemen						

Jabatan		EO	II	III	IV	S
Penyacara Ahli Muda / Muda		22	1	1	0	
Pranata Lingkungan Masyarakat Ahli Muda / Muda		9	3	1	0	
Pranata Lingkungan Terampil / Praktisi		8	3	1	0	
Pranata Komputer Nalar / Praktisi Lanjutan		1	1	0	1	
Pranata Komputer Pemula		5	1	0	1	
Staf Perencanaan, Statistik dan Hubungan		1	1	1	0	
Kelembing Program dan Laporan		1	2	0	0	

Kepala Subbagian Keselamatan	
Kelas Jab. 6	

Jabatan		EO	II	III	IV	S
Manajemen		7	2	1	0	
Perencanaan		6	2	1	0	
Pengelola Data dan Informasi		8	1	1	0	
Sistem Manajemen		8	1	1	0	
Multitasker Keselamatan		4	2	1	0	

Kepala Subbagian Tata Usaha	
Kelas Jab. 9	

Jabatan		EO	II	III	IV	S
Asisten Terampil / Praktisi		8	1	0	1	
Asisten Man / Praktisi Lanjutan		7	1	0	1	
Asisten Penyuluhan		8	1	0	1	
Asisten Ahli Perencanaan / Praktisi		8	1	0	1	
Asisten Manaj		7	1	1	0	
Pengelola Keuangan		8	1	1	0	
Pengelola Barang Milik Daerah		8	2	1	0	
Pengelola Administrasi		8	2	0	0	
Manajemen Perencanaan Statistik		8	1	1	0	

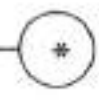
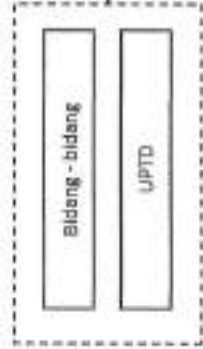

*) bersambung ke hal. Berikutnya...

KELUARAN PESAWAN / ISOL RUANG							
IV/a	4	III/a	5	II/a	2	I/a	0
IV/b	1	III/b	3	II/b	13	I/b	1
IV/c	1	III/c	6	II/c	10	I/c	0
IV/d	0	III/d	12	II/d	43	I/d	23
IV/e	0						

TERDIRI DARI			
Est II/a	0	Est IV/a	2
Est III/b	1	Est IV/b	3
Est III/a	1	Fungsional	15
Est III/b	3	Pelaksana	99

*) Sambungan dari halaman sebelumnya

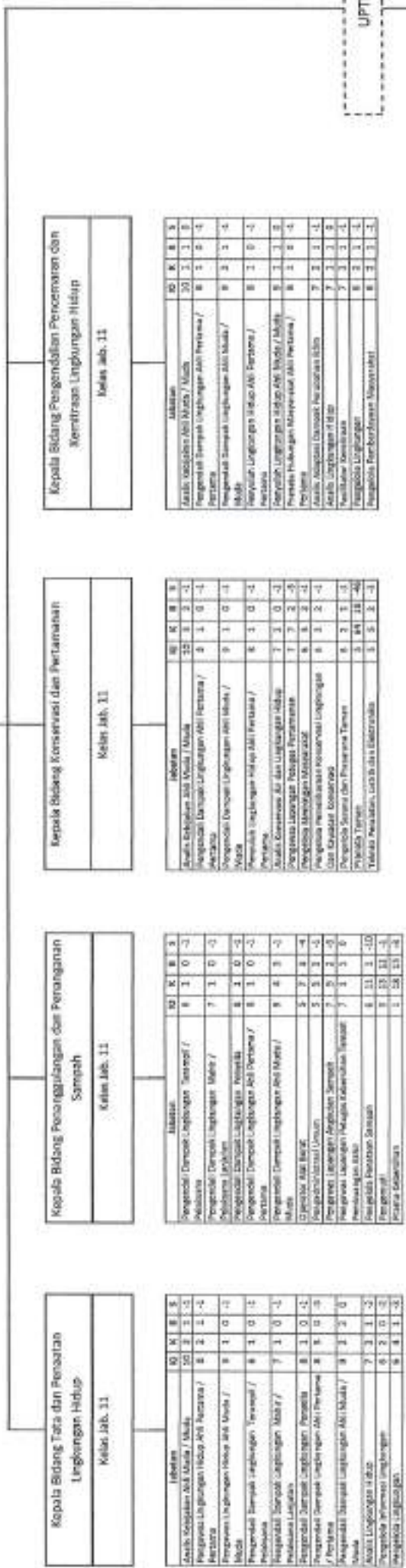

*) bersambung ke hal. Berikutnya...



PC	0	0	0	0	0	0	0	0	0
K	1	1	1	1	1	1	1	1	1
B	1	1	1	1	1	1	1	1	1
S	1	1	1	1	1	1	1	1	1

Kepala Dinas Kependudukan dan Pencatatan Sipil
Kelas Jab. 34

PETA JABATAN
DIMAS KEPENDUDUKAN DAN PENCATATAN SIPIL
KOTA PROBOLINGGO
KEADAAN : 2022
Total Pegawai : 25 Orang

Subbagian	01	02	03	04	05	06	07	08	09
Administrasi Umum / Kelembagaan	11	1	0	-1					
Kelembagaan									

Sekretaris
Kelas Jab. 32

Kepala Bidang Pelayanan Pendaftaran
Hendutuk
Kelas Jab. 11

Subbagian	01	02	03	04	05	06	07	08	09
Kelembagaan	11	1	0	-1					
Kelembagaan									

Kepala Bidang Pelayanan Pencatatan Sipil
Kelas Jab. 11

Subbagian	01	02	03	04	05	06	07	08	09
Kelembagaan	11	1	0	-1					
Kelembagaan									

Kepala Bidang Pengkajian Informasi Administrasi
Kependudukan dan Pendaftaran Data
Kelas Jab. 11

Subbagian	01	02	03	04	05	06	07	08	09
Kelembagaan	11	1	0	-1					
Kelembagaan									

Kepala Subbagian Umum dan Kepegawaian
Kelas Jab. 9

Subbagian	01	02	03	04	05	06	07	08	09
Kelembagaan	11	1	0	-1					
Kelembagaan									

Kepala Subbagian Pencatatan dan Keuangan
Kelas Jab. 9

Subbagian	01	02	03	04	05	06	07	08	09
Kelembagaan	11	1	0	-1					
Kelembagaan									

KEKURANGAN PEGAWAI / GOL RUMANG									
IV/a	4	III/a	2	II/a	0	IV/a	0	I/a	0
IV/b	0	III/b	1	II/b	0	IV/b	0	I/b	0
IV/c	1	III/c	0	II/c	6	IV/c	6	I/c	0
IV/d	0	III/d	6	II/d	5	IV/d	5	I/d	0
IV/e	0								

TERDIRI DARI				
Est II/a	0	Est IV/a	1	
Est II/b	1	Est IV/b	0	
Est III/a	0	Pengawal	15	
Est III/b	3	Pejabat	5	

Keuangan
1) Klien / Pelanggan
2) Karyawan
3) Rekening / Kasir
4) Saldo (1+2-3)

Kepala Dinas Komunikasi dan Informatika
Kelas Jab. 24

Kelembagaan / Organisasi / Lembaga	M	K	B	S
Prinsipis / Pimpinan / Kepala	1	1	1	0
Manajemen / Staf	1	1	0	-1
Kelembagaan / Organisasi / Lembaga	1	1	0	-1

Sekretaris
Kelas Jab. 11

Kepala Subbagian Tata Usaha
Kelas 30. 9

Jabatan	M	K	B	S
Kelembagaan / Organisasi / Lembaga	8	1	0	-1
Manajemen / Staf	7	1	0	-1
Kelembagaan / Organisasi / Lembaga	8	1	0	-1
Manajemen / Staf	8	1	0	-1
Kelembagaan / Organisasi / Lembaga	8	1	0	-1
Manajemen / Staf	8	1	0	-1
Kelembagaan / Organisasi / Lembaga	8	1	0	-1
Manajemen / Staf	8	1	0	-1

Kepala Subbagian Keuangan
Kelas Jab. 9

Jabatan	M	K	B	S
Kelembagaan / Organisasi / Lembaga	7	2	1	-1
Manajemen / Staf	5	1	0	-1
Kelembagaan / Organisasi / Lembaga	5	1	0	-1
Manajemen / Staf	5	1	0	-1

Jabatan	M	K	B	S
Kelembagaan / Organisasi / Lembaga	20	1	1	0
Manajemen / Staf	8	1	0	-1
Kelembagaan / Organisasi / Lembaga	7	1	1	0
Manajemen / Staf	8	1	0	-1
Kelembagaan / Organisasi / Lembaga	7	1	1	0
Manajemen / Staf	7	1	1	0

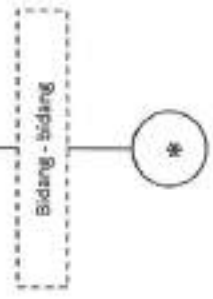

*) bersambung ke hal. Berikutnya...

PETA JABATAN
DINAS KOMUNIKASI DAN INFORMATIKA
KOTA PROBOLINGGO
KEADAAN : 2022

Total Pegawai : 48 Orang

KEKLUATAN PESAWAN / GOL RUANG			
IV/a	8	III/a	5
IV/b	2	III/b	5
IV/c	0	III/c	6
IV/d	0	III/d	9
IV/e	0	II/a	0
		II/b	1
		II/c	3
		II/d	8
		V/a	0
		V/b	0
		V/c	0
		V/d	0

TERDIRI DARI			
Eai II/a	0	Eai IV/a	3
Eai II/b	1	Eai IV/b	0
Eai III/a	1	Fungsional	31
Eai III/b	3	Pelaksana	10

Keterangan
K: Kabin
K: Kabin
B: Banteng (Muda)
B: Banteng (Lama)

Kepala Dinas Kependidikan, Olahraga Dan Pariwisata
Kelas Jab. 14

Kategori	01	02	03	04
Sub-kategori	11	12	13	14
Detail	11.1	11.2	11.3	11.4

PETA JABATAN
DINAS KEPENDIDIKAN, OLARAHAGA DAN
PARISWATA
KOTA PROBOLINGGO
KEADAAN : 2022
Total Pegawai : 34 Orang

Sekretaris
Kelas Jab. 13

Kepala Subbagian Tata Usaha
Kelas Jab. 9

Jabatan	01	02	03	04
Sub-jabatan	10	11	12	13
Detail	10.1	10.2	10.3	10.4

Jabatan	01	02	03	04
Sub-jabatan	10	11	12	13
Detail	10.1	10.2	10.3	10.4

Kepala Bidang Pemasaran Pariwisata
Kelas Jab. 11

Jabatan	01	02	03	04
Sub-jabatan	10	11	12	13
Detail	10.1	10.2	10.3	10.4

Kepala Bidang Destinasi Pariwisata Dan
Ekonomi Kreatif
Kelas Jab. 11

Jabatan	01	02	03	04
Sub-jabatan	10	11	12	13
Detail	10.1	10.2	10.3	10.4

Kepala Bidang Pemuda Dan Olahraga
Kelas Jab. 11

Jabatan	01	02	03	04
Sub-jabatan	10	11	12	13
Detail	10.1	10.2	10.3	10.4

KERJAJAN PEGAWAI / GOK RUANG			
IV/a	4	II/a	2
IV/b	1	II/b	2
IV/c	0	II/c	1
IV/d	0	II/d	9
IV/e	0	II/e	0

TENDAH DARI			
Est II/a	0	Est IV/a	1
Est II/b	0	Est IV/b	0
Est III/a	1	Fungsional	11
Est III/b	1	Pelaksana	20

K K K K K
 K K K K K
 K K K K K
 K K K K K
 K K K K K

Kepala Dinas Perputakaan dan Kearsipan
 Kelas Jab. 34

PETA JABATAN
 DINAS PERPUSTAKAAN DAN KEARSIPAN
 KOTA PROBOLINGGO
 KEADRAAN : 2022
 Total Pegawai : 38 Orang

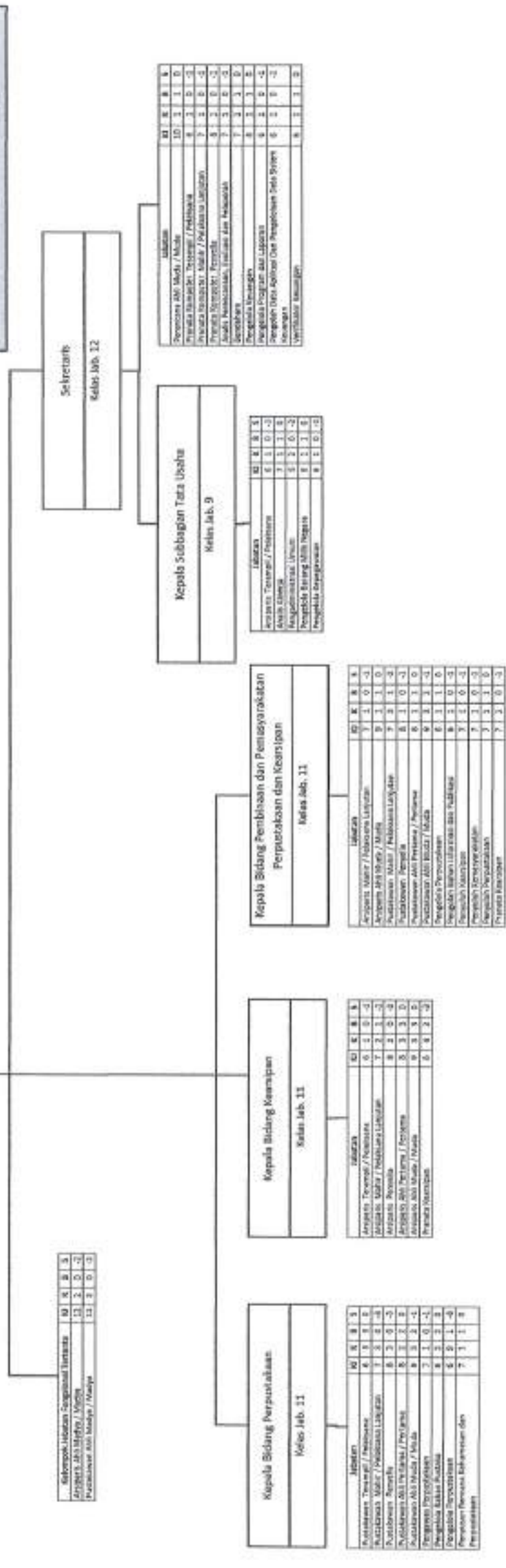

KEGIATAN PEGAWAI / GOL. RUMAH

IV/a	5	III/a	5	II/a	0	I/a	0
IV/b	0	III/b	3	II/b	1	I/b	0
IV/c	1	III/c	1	II/c	4	I/c	0
IV/d	0	III/d	7	II/d	9	I/d	0
IV/e	0						

TERORIS DARI

Esti II/a	0	Esti IV/a	1
Esti II/b	0	Esti IV/b	0
Esti III/a	0	Fungsional	22
Esti III/b	2	Pelaksana	13

Keterangan:
K) Unit Utama
K) Kantor
B) Banteng (Roud)
S) Selam (A-1)

Kepala Satuan Polisi Pamong Praja
Kelas Jab. 16

PETA JABATAN
SATUAN POLISI PAMONG PRAJA
KOTA PROBLINGGO
KEADAAN : 2022
Total Pegawai : 59 Orang

Sekretaris
Kelas Jab. 12

Kategori	02	03	04	05
Arak	1	1	0	-1
Prati Pamong Praja dan Usaha / Usaha	21	1	0	-1

Kepala Subbagian Tata Usaha
Kelas Jab. 9

Subbagian	02	03	04	05
Asisten Teknis / Administrasi	6	1	0	-1
Asisten Manaj. / Administrasi Umum	7	1	0	-1
Asisten Hukum	8	2	0	-1
Asisten Ahli Hukum / Hukum	9	1	0	-1
Asisten Cerdik	2	1	1	0
Perencana Burek. dan Regan	3	1	1	0
Perencana Manajerial	8	1	1	0

Kepala Subbagian Program
Kelas Jab. 9

Subbagian	02	03	04	05
Praktisi Komputer / Jaringan	9	1	0	-1
Praktisi Komputer, Manaj. / Administrasi Jaringan	7	1	0	-1
Praktisi Komputer, Perencana	8	1	0	-1
Asisten Perencanaan, Sistem dan Jaringan	7	1	0	-1
Perencana Program dan Laporan	8	1	0	-1

Kepala Subbagian Keuangan
Kelas Jab. 9

Subbagian	02	03	04	05
Sanjikan	7	1	1	0
Perencana Keuangan	8	1	1	0
Perencanaan dan Aplikasi dan Pengawasan Bina	8	1	0	-1
Sistem Keuangan	8	1	0	-1
Verifikasi Anggaran	6	1	1	0

Bidang - bidang

KERUKUTAN PEGAWAI / GOL. RUANG

IV/a	3	III/a	2	II/a	1	I/a	0
IV/b	1	III/b	4	II/b	7	I/b	0
IV/c	2	III/c	1	II/c	20	I/c	0
IV/d	0	III/d	6	II/d	10	I/d	2
IV/e	0						

TENDIRI DARI

Est II/a	0	Est IV/a	7
Est II/b	1	Est IV/b	0
Est III/a	1	Fungsional	23
Est III/b	2	Pelaksana	25

*] bersambung ke hal. Berikutnya...

Keterangan	
K	Kantor
K	Kabupaten
B	Batas-batas Ruang
S	Selain (*)

Kepala Badan Perencanaan Pembangunan Daerah, Penelitian Dan Pengembangan
Kelas Jab. 14

PIETA JABATAN
BADAN PERENCANAAN PEMBANGUNAN DAERAH,
PENELITIAN DAN PENGEMBANGAN
KOTA PROBOLINGGO
KEADAAN : 2022
Total Pegawai : 41 Orang

Subbagian Layanan Pengabdian Masyarakat		K	B	S
Penyuluhan dan Sosialisasi / Advokasi		1	1	0
Pengabdian Masyarakat / Mitra		1	1	0
Penelitian dan Inovasi / Mitra		1	1	0
Sarana, Peralatan dan Bahan / Mitra		1	1	0

Sekretaris
Kelas Jab. 12

Kepala Subbagian Tata Usaha
Kelas Jab. 9

Subbagian		K	B	S
Bendahara Umum / Administrasi		1	1	0
Kelembagaan / Administrasi Kelembagaan		1	0	0
Kelembagaan / Administrasi Kelembagaan		1	0	0
Kelembagaan / Administrasi Kelembagaan		1	0	0
Kelembagaan / Administrasi Kelembagaan		1	0	0
Kelembagaan / Administrasi Kelembagaan		1	0	0
Kelembagaan / Administrasi Kelembagaan		1	0	0
Kelembagaan / Administrasi Kelembagaan		1	0	0

Kepala Subbagian Keuangan
Kelas Jab. 9

Subbagian		K	B	S
Bendahara Umum / Administrasi		1	1	0
Kelembagaan / Administrasi Kelembagaan		1	0	0
Kelembagaan / Administrasi Kelembagaan		1	0	0
Kelembagaan / Administrasi Kelembagaan		1	0	0
Kelembagaan / Administrasi Kelembagaan		1	0	0
Kelembagaan / Administrasi Kelembagaan		1	0	0
Kelembagaan / Administrasi Kelembagaan		1	0	0
Kelembagaan / Administrasi Kelembagaan		1	0	0

Subbagian		K	B	S
Kelembagaan / Administrasi Kelembagaan		1	1	0
Kelembagaan / Administrasi Kelembagaan		1	0	0
Kelembagaan / Administrasi Kelembagaan		1	0	0
Kelembagaan / Administrasi Kelembagaan		1	0	0
Kelembagaan / Administrasi Kelembagaan		1	0	0
Kelembagaan / Administrasi Kelembagaan		1	0	0
Kelembagaan / Administrasi Kelembagaan		1	0	0
Kelembagaan / Administrasi Kelembagaan		1	0	0

Bidang - bidang



*) bersambung ke hal. Berikutnya...

KEKUATAN PEGAWAI / GOL. RUMAH							
IV/a	6	III/a	5	II/a	0	I/a	0
IV/b	1	III/b	6	II/b	0	I/b	0
IV/c	1	III/c	2	II/c	1	I/c	0
IV/d	0	III/d	12	II/d	7	I/d	0
IV/e	0						

TERDIRI DARI			
Esti IV/a	0	Esti IV/a	2
Esti IV/b	1	Esti IV/b	0
Esti III/a	1	Fungsional	20
Esti III/b	4	Relaksasi	13

*1) Sambungan dari halaman sebelumnya

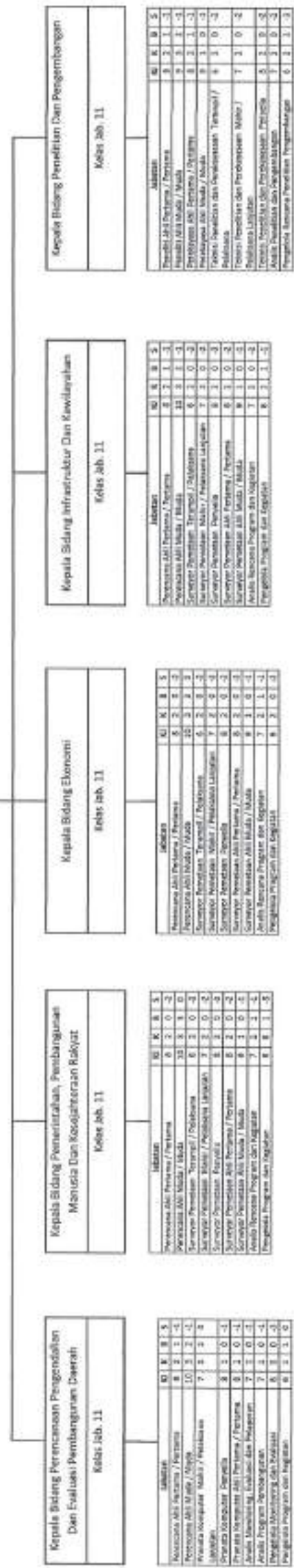

Kepala Bidang Perencanaan Pengendalian Dan Evaluasi Pembangunan Daerah
Kelas Jab. 11

Jabatan	SK	K	B	S
Manajemen Ahli Pertama / Pertama	8	2	1	-1
Manajemen Ahli Muda / Muda	10	3	2	-1
Manajemen Ahli Pertama / Pertama	7	1	1	1
Manajemen Ahli Pertama / Pertama	8	1	0	-1
Manajemen Ahli Pertama / Pertama	8	2	0	-1
Manajemen Ahli Pertama / Pertama	7	1	0	-1
Manajemen Ahli Pertama / Pertama	7	1	0	-1
Manajemen Ahli Pertama / Pertama	6	1	0	-1
Manajemen Ahli Pertama / Pertama	6	1	0	-1

Kepala Bidang Penerimaan, Pembangunan Manusia Dan Kesejahteraan Rakyat
Kelas Jab. 11

Jabatan	SK	K	B	S
Manajemen Ahli Pertama / Pertama	8	2	0	-2
Manajemen Ahli Muda / Muda	10	3	1	0
Manajemen Ahli Pertama / Pertama	8	1	0	3
Manajemen Ahli Pertama / Pertama	7	1	0	2
Manajemen Ahli Pertama / Pertama	8	1	0	2
Manajemen Ahli Pertama / Pertama	8	2	0	-2
Manajemen Ahli Pertama / Pertama	8	2	0	-2
Manajemen Ahli Pertama / Pertama	8	1	0	-1
Manajemen Ahli Pertama / Pertama	7	1	0	-1
Manajemen Ahli Pertama / Pertama	7	1	0	-1
Manajemen Ahli Pertama / Pertama	8	1	1	-1

Kepala Bidang Ekonomi
Kelas Jab. 11

Jabatan	SK	K	B	S
Manajemen Ahli Pertama / Pertama	6	2	1	2
Manajemen Ahli Muda / Muda	10	3	1	3
Manajemen Ahli Pertama / Pertama	6	2	1	2
Manajemen Ahli Pertama / Pertama	7	1	1	2
Manajemen Ahli Pertama / Pertama	8	2	0	2
Manajemen Ahli Pertama / Pertama	8	2	0	2
Manajemen Ahli Pertama / Pertama	8	2	0	2
Manajemen Ahli Pertama / Pertama	8	1	0	2
Manajemen Ahli Pertama / Pertama	8	1	0	2
Manajemen Ahli Pertama / Pertama	7	1	0	2
Manajemen Ahli Pertama / Pertama	8	2	0	2

Kepala Bidang Infrastruktur Dan Kewilayahan
Kelas Jab. 11

Jabatan	SK	K	B	S
Manajemen Ahli Pertama / Pertama	8	2	1	-1
Manajemen Ahli Muda / Muda	10	3	1	-1
Manajemen Ahli Pertama / Pertama	6	2	0	-2
Manajemen Ahli Pertama / Pertama	7	1	0	-2
Manajemen Ahli Pertama / Pertama	8	1	0	3
Manajemen Ahli Pertama / Pertama	8	1	0	3
Manajemen Ahli Pertama / Pertama	8	1	0	3
Manajemen Ahli Pertama / Pertama	8	1	0	3
Manajemen Ahli Pertama / Pertama	8	1	0	3
Manajemen Ahli Pertama / Pertama	7	1	0	3
Manajemen Ahli Pertama / Pertama	8	1	1	-1

Kepala Bidang Penelitian Dan Pengembangan
Kelas Jab. 11

Jabatan	SK	K	B	S
Manajemen Ahli Pertama / Pertama	8	2	1	-1
Manajemen Ahli Muda / Muda	9	3	1	-1
Manajemen Ahli Pertama / Pertama	8	2	1	-1
Manajemen Ahli Pertama / Pertama	8	2	1	-1
Manajemen Ahli Pertama / Pertama	8	1	0	-1
Manajemen Ahli Pertama / Pertama	8	1	0	-1
Manajemen Ahli Pertama / Pertama	7	1	0	-1
Manajemen Ahli Pertama / Pertama	7	1	0	-1
Manajemen Ahli Pertama / Pertama	6	1	0	-1
Manajemen Ahli Pertama / Pertama	6	1	0	-1
Manajemen Ahli Pertama / Pertama	6	1	0	-1

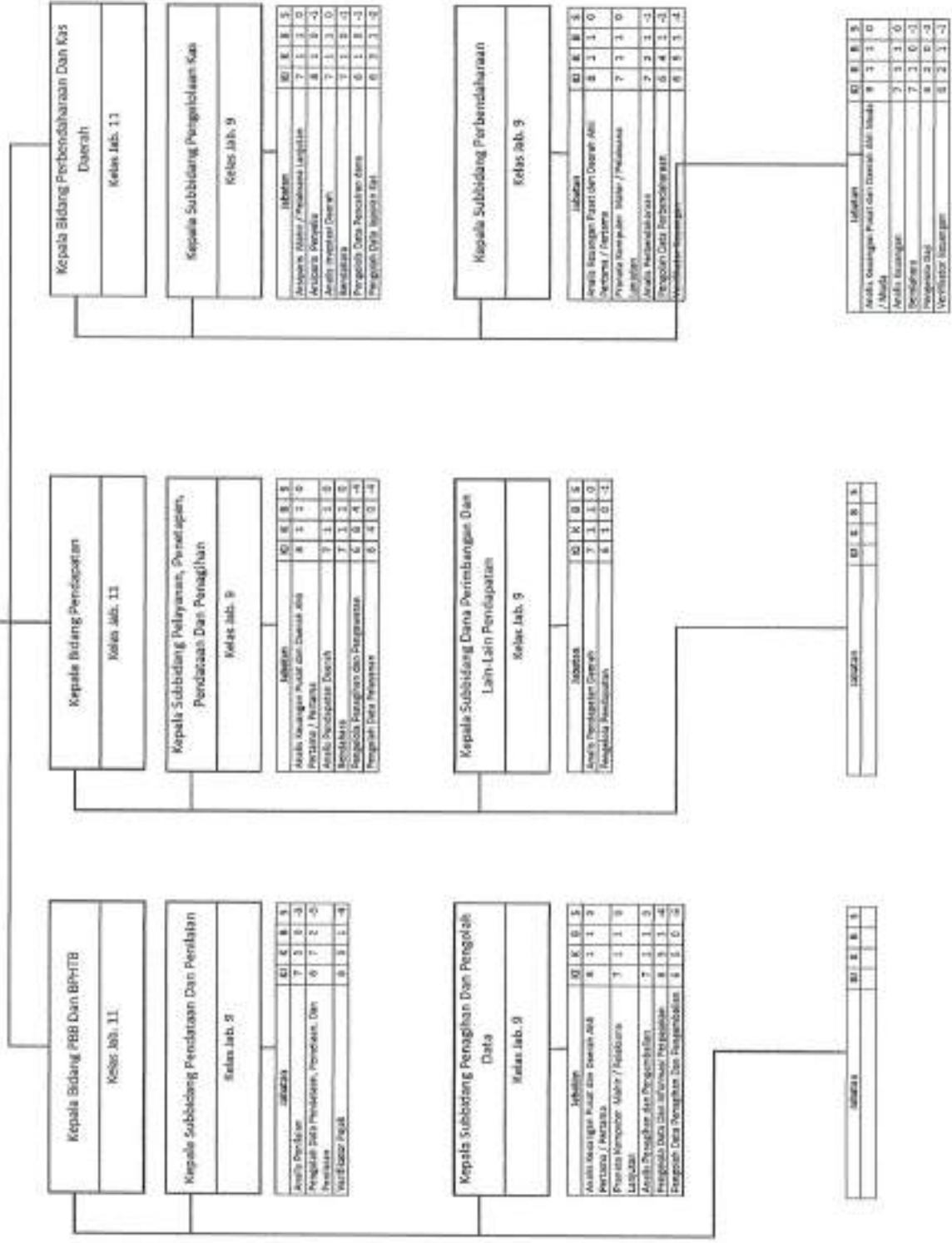

12	Kelas Jabatan				
13	Kelas Jabatan				
14	Insentif PAB				
15	Sekolah (N/A)				

Census Kademangan	
Kelas Jab. 12	

Membaca jabatan bagian of Transmisi	
K	K
B	B
S	S

PETA JABATAN KECAMATAN KADEMANGAN KOTA PROBOLINGGO KEADAAN : 2022	
Total Pegawai : 76 Orang	

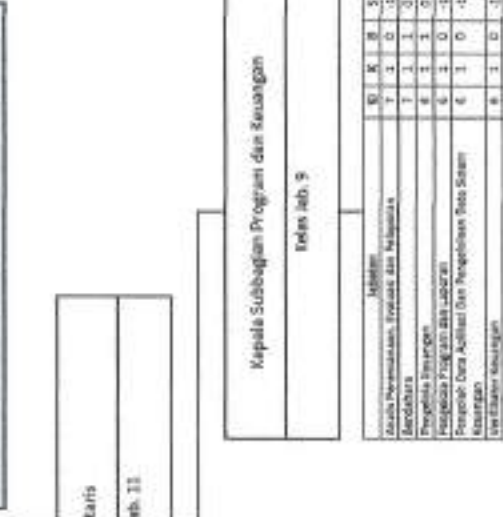

Kepala Subbagian Tata Usaha Kelas Jab. 9	
Membaca	
10	10
11	11
12	12
13	13
14	14
15	15
16	16
17	17
18	18
19	19
20	20
21	21
22	22
23	23
24	24
25	25
26	26
27	27
28	28
29	29
30	30
31	31
32	32
33	33
34	34
35	35
36	36
37	37
38	38
39	39
40	40
41	41
42	42
43	43
44	44
45	45
46	46
47	47
48	48
49	49
50	50
51	51
52	52
53	53
54	54
55	55
56	56
57	57
58	58
59	59
60	60
61	61
62	62
63	63
64	64
65	65
66	66
67	67
68	68
69	69
70	70
71	71
72	72
73	73
74	74
75	75
76	76

Kepala Subbagian Program dan Keuangan Kelas Jab. 9	
Membaca	
10	10
11	11
12	12
13	13
14	14
15	15
16	16
17	17
18	18
19	19
20	20
21	21
22	22
23	23
24	24
25	25
26	26
27	27
28	28
29	29
30	30
31	31
32	32
33	33
34	34
35	35
36	36
37	37
38	38
39	39
40	40
41	41
42	42
43	43
44	44
45	45
46	46
47	47
48	48
49	49
50	50
51	51
52	52
53	53
54	54
55	55
56	56
57	57
58	58
59	59
60	60
61	61
62	62
63	63
64	64
65	65
66	66
67	67
68	68
69	69
70	70
71	71
72	72
73	73
74	74
75	75
76	76

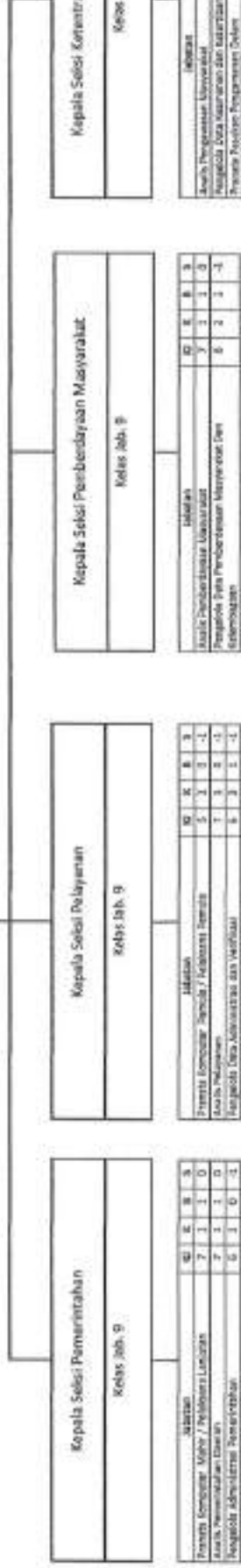

Kepala Seksi Pemerintahan Kelas Jab. 9	
Membaca	
10	10
11	11
12	12
13	13
14	14
15	15
16	16
17	17
18	18
19	19
20	20
21	21
22	22
23	23
24	24
25	25
26	26
27	27
28	28
29	29
30	30
31	31
32	32
33	33
34	34
35	35
36	36
37	37
38	38
39	39
40	40
41	41
42	42
43	43
44	44
45	45
46	46
47	47
48	48
49	49
50	50
51	51
52	52
53	53
54	54
55	55
56	56
57	57
58	58
59	59
60	60
61	61
62	62
63	63
64	64
65	65
66	66
67	67
68	68
69	69
70	70
71	71
72	72
73	73
74	74
75	75
76	76

Kepala Seksi Pelayanan Kelas Jab. 9	
Membaca	
10	10
11	11
12	12
13	13
14	14
15	15
16	16
17	17
18	18
19	19
20	20
21	21
22	22
23	23
24	24
25	25
26	26
27	27
28	28
29	29
30	30
31	31
32	32
33	33
34	34
35	35
36	36
37	37
38	38
39	39
40	40
41	41
42	42
43	43
44	44
45	45
46	46
47	47
48	48
49	49
50	50
51	51
52	52
53	53
54	54
55	55
56	56
57	57
58	58
59	59
60	60
61	61
62	62
63	63
64	64
65	65
66	66
67	67
68	68
69	69
70	70
71	71
72	72
73	73
74	74
75	75
76	76

Kepala Seksi Pemberdayaan Masyarakat Kelas Jab. 9	
Membaca	
10	10
11	11
12	12
13	13
14	14
15	15
16	16
17	17
18	18
19	19
20	20
21	21
22	22
23	23
24	24
25	25
26	26
27	27
28	28
29	29
30	30
31	31
32	32
33	33
34	34
35	35
36	36
37	37
38	38
39	39
40	40
41	41
42	42
43	43
44	44
45	45
46	46
47	47
48	48
49	49
50	50
51	51
52	52
53	53
54	54
55	55
56	56
57	57
58	58
59	59
60	60
61	61
62	62
63	63
64	64
65	65
66	66
67	67
68	68
69	69
70	70
71	71
72	72
73	73
74	74
75	75
76	76

Kepala Seksi Koordinasi dan Keterlibatan Kelas Jab. 9	
Membaca	
10	10
11	11
12	12
13	13
14	14
15	15
16	16
17	17
18	18
19	19
20	20
21	21
22	22
23	23
24	24
25	25
26	26
27	27
28	28
29	29
30	30
31	31
32	32
33	33
34	34
35	35
36	36
37	37
38	38
39	39
40	40
41	41
42	42
43	43
44	44
45	45
46	46
47	47
48	48
49	49
50	50
51	51
52	52
53	53
54	54
55	55
56	56
57	57
58	58
59	59
60	60
61	61
62	62
63	63
64	64
65	65
66	66
67	67
68	68
69	69
70	70
71	71
72	72
73	73
74	74
75	75
76	76

KEKUATAN PEKAWAI / GOL. RUMAH					
IV/a	0	III/a	6	I/a	0
IV/b	2	III/b	6	II/b	3
IV/c	0	III/c	14	II/c	7
IV/d	0	III/d	11	II/d	10
IV/e	0			I/d	3

TERDIRI DARI			
Est III/a	0	Est IV/a	0
Est III/b	0	Est IV/b	24
Est III/c	1	Fungsional	1
Est III/d	0	Poliklasik	36

Keterangan	
0	Kelas kosong
1	Kebanyakan
2	Sebagian (Kad)
3	Sedikit (+/-)

Lurah Kademangan
Kelas Jab. 9

PETA JABATAN KELURAHAN KADEMANGAN KECAMATAN KADEMANGAN KOTA PROBOLINGGO KEADAAN : 2022
Total Pegawai : 11 Orang

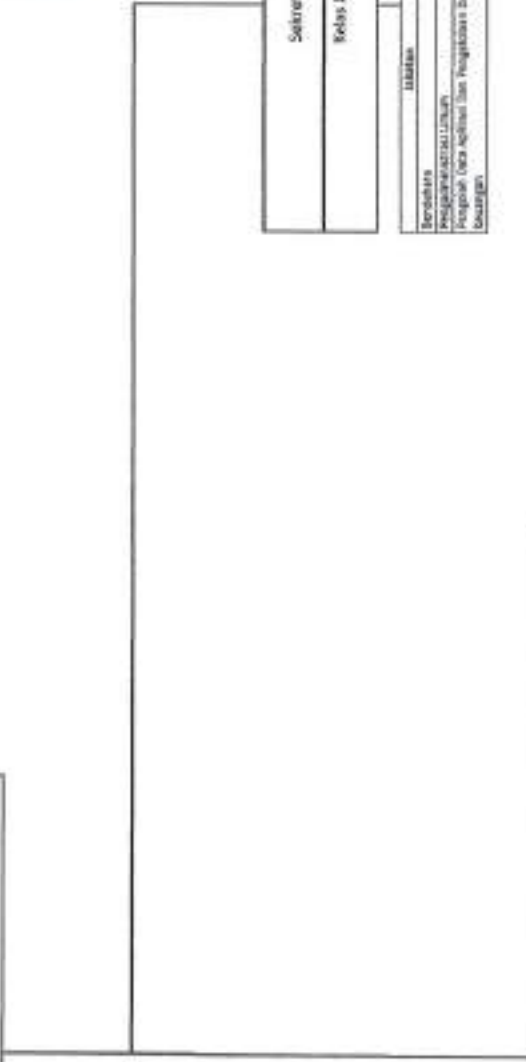

Sekretaris	Kelas Jab. 8
------------	--------------

Jabatan		0	1	2	3
Bendahara		7	1	1	0
Pegawai Administrasi Umum		5	2	1	1
Pegawai Tata Usaha dan Pengkajian Data Statistik		0	1	0	1
Keuangan					

Kepala Seksi Pemerintahan	Kelas Jab. 8
---------------------------	--------------

Jabatan		0	1	2	3
Pegawai Administrasi Pemerintahan		0	1	0	1
Pegawai Tata Usaha dan Pengkajian		0	1	1	0

Kepala Seksi Pelayanan	Kelas Jab. 8
------------------------	--------------

Jabatan		0	1	2	3
Pegawai Tata Usaha dan Pengkajian		0	2	2	0

Kepala Seksi Pembinaan Masyarakat	Kelas Jab. 8
-----------------------------------	--------------

Jabatan		0	1	2	3
Pegawai Tata Usaha dan Pengkajian dan		0	1	1	1
Kebudayaan		0	1	1	1

REKUIZITIN PESAWA / GOL RUANG					
IV/a	0	II/a	0	II/a	0
IV/b	0	II/b	1	II/b	0
IV/c	0	II/c	1	II/c	1
IV/d	0	II/d	4	II/d	2
IV/e	0				

TENDAH DARI			
Est II/a	0	Est IV/a	1
Est II/b	0	Est IV/b	4
Est III/a	0	Fungsional	0
Est III/b	0	Pelaksana	6

1	1	0	0	0	0
2	1	0	0	0	0
3	1	0	0	0	0
4	1	0	0	0	0
5	1	0	0	0	0

Lurah Triwung Lor	
Kelas Jab. 9	

PETA JABATAN KELURAHAN TRIWUNG LOR KECAMATAN KADEMANGAN KOTA PROBOLINGGO KEADAAN : 2022	
Total Pegawai : 9 Orang	

Sekretaris																																					
Kelas Jab. 8																																					
<table border="1"> <tr> <td>jabatan</td> <td>01</td> <td>02</td> <td>03</td> <td>04</td> <td>05</td> </tr> <tr> <td>1</td> <td>1</td> <td>1</td> <td>1</td> <td>1</td> <td>0</td> </tr> <tr> <td>2</td> <td>1</td> <td>0</td> <td>0</td> <td>0</td> <td>0</td> </tr> <tr> <td>3</td> <td>1</td> <td>0</td> <td>0</td> <td>0</td> <td>0</td> </tr> <tr> <td>4</td> <td>1</td> <td>0</td> <td>0</td> <td>0</td> <td>0</td> </tr> <tr> <td>5</td> <td>1</td> <td>0</td> <td>0</td> <td>0</td> <td>0</td> </tr> </table>		jabatan	01	02	03	04	05	1	1	1	1	1	0	2	1	0	0	0	0	3	1	0	0	0	0	4	1	0	0	0	0	5	1	0	0	0	0
jabatan	01	02	03	04	05																																
1	1	1	1	1	0																																
2	1	0	0	0	0																																
3	1	0	0	0	0																																
4	1	0	0	0	0																																
5	1	0	0	0	0																																

Kepala Seksi Nembardayan Masyarakat																																					
Kelas Jab. 8																																					
<table border="1"> <tr> <td>jabatan</td> <td>01</td> <td>02</td> <td>03</td> <td>04</td> <td>05</td> </tr> <tr> <td>1</td> <td>0</td> <td>1</td> <td>1</td> <td>1</td> <td>0</td> </tr> <tr> <td>2</td> <td>0</td> <td>0</td> <td>0</td> <td>0</td> <td>0</td> </tr> <tr> <td>3</td> <td>0</td> <td>0</td> <td>0</td> <td>0</td> <td>0</td> </tr> <tr> <td>4</td> <td>0</td> <td>0</td> <td>0</td> <td>0</td> <td>0</td> </tr> <tr> <td>5</td> <td>0</td> <td>0</td> <td>0</td> <td>0</td> <td>0</td> </tr> </table>		jabatan	01	02	03	04	05	1	0	1	1	1	0	2	0	0	0	0	0	3	0	0	0	0	0	4	0	0	0	0	0	5	0	0	0	0	0
jabatan	01	02	03	04	05																																
1	0	1	1	1	0																																
2	0	0	0	0	0																																
3	0	0	0	0	0																																
4	0	0	0	0	0																																
5	0	0	0	0	0																																

Kepala Seksi Pelayanan																																					
Kelas Jab. 8																																					
<table border="1"> <tr> <td>jabatan</td> <td>01</td> <td>02</td> <td>03</td> <td>04</td> <td>05</td> </tr> <tr> <td>1</td> <td>1</td> <td>1</td> <td>1</td> <td>1</td> <td>0</td> </tr> <tr> <td>2</td> <td>0</td> <td>0</td> <td>0</td> <td>0</td> <td>0</td> </tr> <tr> <td>3</td> <td>0</td> <td>0</td> <td>0</td> <td>0</td> <td>0</td> </tr> <tr> <td>4</td> <td>0</td> <td>0</td> <td>0</td> <td>0</td> <td>0</td> </tr> <tr> <td>5</td> <td>0</td> <td>0</td> <td>0</td> <td>0</td> <td>0</td> </tr> </table>		jabatan	01	02	03	04	05	1	1	1	1	1	0	2	0	0	0	0	0	3	0	0	0	0	0	4	0	0	0	0	0	5	0	0	0	0	0
jabatan	01	02	03	04	05																																
1	1	1	1	1	0																																
2	0	0	0	0	0																																
3	0	0	0	0	0																																
4	0	0	0	0	0																																
5	0	0	0	0	0																																

Kepala Seksi Pemerintahan																																					
Kelas Jab. 8																																					
<table border="1"> <tr> <td>jabatan</td> <td>01</td> <td>02</td> <td>03</td> <td>04</td> <td>05</td> </tr> <tr> <td>1</td> <td>1</td> <td>1</td> <td>1</td> <td>1</td> <td>0</td> </tr> <tr> <td>2</td> <td>0</td> <td>0</td> <td>0</td> <td>0</td> <td>0</td> </tr> <tr> <td>3</td> <td>0</td> <td>0</td> <td>0</td> <td>0</td> <td>0</td> </tr> <tr> <td>4</td> <td>0</td> <td>0</td> <td>0</td> <td>0</td> <td>0</td> </tr> <tr> <td>5</td> <td>0</td> <td>0</td> <td>0</td> <td>0</td> <td>0</td> </tr> </table>		jabatan	01	02	03	04	05	1	1	1	1	1	0	2	0	0	0	0	0	3	0	0	0	0	0	4	0	0	0	0	0	5	0	0	0	0	0
jabatan	01	02	03	04	05																																
1	1	1	1	1	0																																
2	0	0	0	0	0																																
3	0	0	0	0	0																																
4	0	0	0	0	0																																
5	0	0	0	0	0																																

KELUARAN PEGAWAI / GIGI BILANG									
IV/a	0	III/a	1	II/a	0	I/a	0	IV/b	0
IV/b	0	III/b	1	II/b	1	I/b	0	IV/c	0
IV/c	0	III/c	3	II/c	2	I/c	0	IV/d	0
IV/d	0	III/d	0	II/d	0	I/d	1	IV/e	0

Terdapat Di			
Est IV/a	0	Est IV/a	1
Est IV/b	0	Est IV/b	4
Est III/a	0	Fungsional	0
Est III/b	0	Pelaksana	6

Keterangan	
0	Kelas Jabatan
1	Kelas Jabatan
2	Kelembagaan (Kelas)
3	Seluruh (Kelas)

Lurah Ketapang
Kelas Jab. 9

PETA JABATAN KELURAHAN KETAPANG KECAMATAN KADEMANGAN KOTA PROBOLINGGO KEADAAN : 2022
Total Pegawai : 8 Orang



Sekretaris				
Kelas Jab. 8				
Jabatan				
0	1	0	0	0
1	1	1	0	0
2	1	0	0	0
3	1	0	0	0
4	1	0	0	0
5	1	0	0	0
6	1	0	0	0
7	1	0	0	0
8	1	0	0	0
9	1	0	0	0
10	1	0	0	0
11	1	0	0	0
12	1	0	0	0
13	1	0	0	0
14	1	0	0	0
15	1	0	0	0
16	1	0	0	0
17	1	0	0	0
18	1	0	0	0
19	1	0	0	0
20	1	0	0	0
21	1	0	0	0
22	1	0	0	0
23	1	0	0	0
24	1	0	0	0
25	1	0	0	0
26	1	0	0	0
27	1	0	0	0
28	1	0	0	0
29	1	0	0	0
30	1	0	0	0
31	1	0	0	0
32	1	0	0	0
33	1	0	0	0
34	1	0	0	0
35	1	0	0	0
36	1	0	0	0
37	1	0	0	0
38	1	0	0	0
39	1	0	0	0
40	1	0	0	0
41	1	0	0	0
42	1	0	0	0
43	1	0	0	0
44	1	0	0	0
45	1	0	0	0
46	1	0	0	0
47	1	0	0	0
48	1	0	0	0
49	1	0	0	0
50	1	0	0	0
51	1	0	0	0
52	1	0	0	0
53	1	0	0	0
54	1	0	0	0
55	1	0	0	0
56	1	0	0	0
57	1	0	0	0
58	1	0	0	0
59	1	0	0	0
60	1	0	0	0
61	1	0	0	0
62	1	0	0	0
63	1	0	0	0
64	1	0	0	0
65	1	0	0	0
66	1	0	0	0
67	1	0	0	0
68	1	0	0	0
69	1	0	0	0
70	1	0	0	0
71	1	0	0	0
72	1	0	0	0
73	1	0	0	0
74	1	0	0	0
75	1	0	0	0
76	1	0	0	0
77	1	0	0	0
78	1	0	0	0
79	1	0	0	0
80	1	0	0	0
81	1	0	0	0
82	1	0	0	0
83	1	0	0	0
84	1	0	0	0
85	1	0	0	0
86	1	0	0	0
87	1	0	0	0
88	1	0	0	0
89	1	0	0	0
90	1	0	0	0
91	1	0	0	0
92	1	0	0	0
93	1	0	0	0
94	1	0	0	0
95	1	0	0	0
96	1	0	0	0
97	1	0	0	0
98	1	0	0	0
99	1	0	0	0
100	1	0	0	0

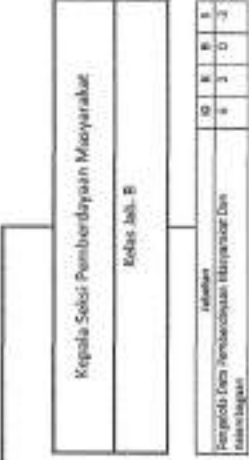

Kepala Seksi Pemberdayaan Masyarakat				
Kelas Jab. 8				
Jabatan				
0	1	0	0	0
1	1	1	0	0
2	1	0	0	0
3	1	0	0	0
4	1	0	0	0
5	1	0	0	0
6	1	0	0	0
7	1	0	0	0
8	1	0	0	0
9	1	0	0	0
10	1	0	0	0
11	1	0	0	0
12	1	0	0	0
13	1	0	0	0
14	1	0	0	0
15	1	0	0	0
16	1	0	0	0
17	1	0	0	0
18	1	0	0	0
19	1	0	0	0
20	1	0	0	0
21	1	0	0	0
22	1	0	0	0
23	1	0	0	0
24	1	0	0	0
25	1	0	0	0
26	1	0	0	0
27	1	0	0	0
28	1	0	0	0
29	1	0	0	0
30	1	0	0	0
31	1	0	0	0
32	1	0	0	0
33	1	0	0	0
34	1	0	0	0
35	1	0	0	0
36	1	0	0	0
37	1	0	0	0
38	1	0	0	0
39	1	0	0	0
40	1	0	0	0
41	1	0	0	0
42	1	0	0	0
43	1	0	0	0
44	1	0	0	0
45	1	0	0	0
46	1	0	0	0
47	1	0	0	0
48	1	0	0	0
49	1	0	0	0
50	1	0	0	0
51	1	0	0	0
52	1	0	0	0
53	1	0	0	0
54	1	0	0	0
55	1	0	0	0
56	1	0	0	0
57	1	0	0	0
58	1	0	0	0
59	1	0	0	0
60	1	0	0	0
61	1	0	0	0
62	1	0	0	0
63	1	0	0	0
64	1	0	0	0
65	1	0	0	0
66	1	0	0	0
67	1	0	0	0
68	1	0	0	0
69	1	0	0	0
70	1	0	0	0
71	1	0	0	0
72	1	0	0	0
73	1	0	0	0
74	1	0	0	0
75	1	0	0	0
76	1	0	0	0
77	1	0	0	0
78	1	0	0	0
79	1	0	0	0
80	1	0	0	0
81	1	0	0	0
82	1	0	0	0
83	1	0	0	0
84	1	0	0	0
85	1	0	0	0
86	1	0	0	0
87	1	0	0	0
88	1	0	0	0
89	1	0	0	0
90	1	0	0	0
91	1	0	0	0
92	1	0	0	0
93	1	0	0	0
94	1	0	0	0
95	1	0	0	0
96	1	0	0	0
97	1	0	0	0
98	1	0	0	0
99	1	0	0	0
100	1	0	0	0



Kepala Seksi Pelayanan				
Kelas Jab. 8				
Jabatan				
0	1	0	0	0
1	1	1	0	0
2	1	0	0	0
3	1	0	0	0
4	1	0	0	0
5	1	0	0	0
6	1	0	0	0
7	1	0	0	0
8	1	0	0	0
9	1	0	0	0
10	1	0	0	0
11	1	0	0	0
12	1	0	0	0
13	1	0	0	0
14	1	0	0	0
15	1	0	0	0
16	1	0	0	0
17	1	0	0	0
18	1	0	0	0
19	1	0	0	0
20	1	0	0	0
21	1	0	0	0
22	1	0	0	0
23	1	0	0	0
24	1	0	0	0
25	1	0	0	0
26	1	0	0	0
27	1	0	0	0
28	1	0	0	0
29	1	0	0	0
30	1	0	0	0
31	1	0	0	0
32	1	0	0	0
33	1	0	0	0
34	1	0	0	0
35	1	0	0	0
36	1	0	0	0
37	1	0	0	0
38	1	0	0	0
39	1	0	0	0
40	1	0	0	0
41	1	0	0	0
42	1	0	0	0
43	1	0	0	0
44	1	0	0	0
45	1	0	0	0
46	1	0	0	0
47	1	0	0	0
48	1	0	0	0
49	1	0	0	0
50	1	0	0	0
51	1	0	0	0
52	1	0	0	0
53	1	0	0	0
54	1	0	0	0
55	1	0	0	0
56	1	0	0	0
57	1	0	0	0
58	1	0	0	0
59	1	0	0	0
60	1	0	0	0
61	1	0	0	0
62	1	0	0	0
63	1	0	0	0
64	1	0	0	0
65	1	0	0	0
66	1	0	0	0
67	1	0	0	0
68	1	0	0	0
69	1	0	0	0
70	1	0	0	0
71	1	0	0	0
72	1	0	0	0
73	1	0	0	0
74	1	0	0	0
75	1	0	0	0
76	1	0	0	0
77	1	0	0	0
78	1	0	0	0
79	1	0	0	0
80	1	0	0	0
81	1	0	0	0
82	1	0	0	0
83	1	0	0	0
84	1	0	0	0
85	1	0	0	0
86	1	0	0	0
87	1	0	0	0
88	1	0	0	0
89	1	0	0	0
90	1	0	0	0
91	1	0	0	0
92	1	0	0	0
93	1	0	0	0
94	1	0	0	0
95	1	0	0	0
96	1	0	0	0
97	1	0	0	0
98	1	0	0	0
99	1	0	0	0
100	1	0	0	0



Kepala Seksi Pemerintahan				
Kelas Jab. 8				
Jabatan				
0	1	0	0	0
1	1	1	0	0
2	1	0	0	0
3	1	0	0	0
4	1	0	0	0
5	1	0	0	0
6	1	0	0	0
7	1	0	0	0
8	1	0	0	0
9	1	0	0	0
10	1</			

Keterangan:	
G	Kelas Amatan
K	Konvensional
B	Swasting (Ruang)
L	Selisi (Y/C)

Lurah Pilang
Kelas Jab. 9

PETA JABATAN KELURAHAN PILANG KECAMATAN KADEMANGAN KOTA PROBOLINGGO KEADAAN : 2022	
Total Pegawai : 8 Orang	

Sekretaris		Kelas Jab. 8	
Jabatan			
Administrasi	00	K	0
Kelembagaan	7	L	0
Kelembagaan Lainnya	5	L	0
Pengelola Data Aplikasi Dan Pengolahan Data Sistem	8	L	0
Kelembagaan	8	L	0

Kepala Seksi Pemberdayaan Masyarakat		Kelas Jab. 8	
Jabatan			
Pengelola Data Pembangunan Masyarakat Dan	00	K	0
Kelembagaan	6	L	0

Kepala Seksi Pelayanan		Kelas Jab. 8	
Jabatan			
Pengelola Data Aplikasi Dan Pengolahan Data Sistem	00	K	0
Kelembagaan	8	L	0

Kepala Seksi Pemerintahan		Kelas Jab. 8	
Jabatan			
Pengelola Administrasi Pemerintahan	03	K	0
Pengelola Data Kelembagaan Dan Organisasi	8	L	0

KERUJUKAN PEGAWAI / GDC, RUANG			
M/a	0	III/a	1
M/b	0	III/b	2
M/c	0	III/c	2
M/d	0	III/d	0
M/e	0	III/e	1
		IV/a	0
		IV/b	0
		IV/c	0
		IV/d	0

TERBUKAS DASAR			
Est III/a	0	Est IV/a	1
Est III/b	0	Est IV/b	4
Est III/c	0	Fungsional	0
Est III/d	0	Pelaksana	3

1	Manajemen
2	Manajemen
3	Manajemen
4	Manajemen
5	Manajemen

Lurah Triwung Kidul
Kelas Jab. 9

PETA JABATAN KELURAHAN TRIWUNG KIDUL KECAMATAN KADEMANGAN KOTA PROBOLINGGO KEADAAN : 2022
Total Pegawai : 9 Orang

Sekretaris																																									
Kelas Jab. 8																																									
<table border="1"> <tr> <td>Manajemen</td> <td>0</td> <td>0</td> <td>0</td> <td>0</td> <td>0</td> <td>0</td> <td>0</td> </tr> <tr> <td>Manajemen</td> <td>0</td> <td>0</td> <td>0</td> <td>0</td> <td>0</td> <td>0</td> <td>0</td> </tr> <tr> <td>Manajemen</td> <td>0</td> <td>0</td> <td>0</td> <td>0</td> <td>0</td> <td>0</td> <td>0</td> </tr> <tr> <td>Manajemen</td> <td>0</td> <td>0</td> <td>0</td> <td>0</td> <td>0</td> <td>0</td> <td>0</td> </tr> <tr> <td>Manajemen</td> <td>0</td> <td>0</td> <td>0</td> <td>0</td> <td>0</td> <td>0</td> <td>0</td> </tr> </table>		Manajemen	0	0	0	0	0	0	0	Manajemen	0	0	0	0	0	0	0	Manajemen	0	0	0	0	0	0	0	Manajemen	0	0	0	0	0	0	0	Manajemen	0	0	0	0	0	0	0
Manajemen	0	0	0	0	0	0	0																																		
Manajemen	0	0	0	0	0	0	0																																		
Manajemen	0	0	0	0	0	0	0																																		
Manajemen	0	0	0	0	0	0	0																																		
Manajemen	0	0	0	0	0	0	0																																		

Kepala Seksi Pemerintahan																																									
Kelas Jab. 8																																									
<table border="1"> <tr> <td>Manajemen</td> <td>0</td> <td>0</td> <td>0</td> <td>0</td> <td>0</td> <td>0</td> <td>0</td> </tr> <tr> <td>Manajemen</td> <td>0</td> <td>0</td> <td>0</td> <td>0</td> <td>0</td> <td>0</td> <td>0</td> </tr> <tr> <td>Manajemen</td> <td>0</td> <td>0</td> <td>0</td> <td>0</td> <td>0</td> <td>0</td> <td>0</td> </tr> <tr> <td>Manajemen</td> <td>0</td> <td>0</td> <td>0</td> <td>0</td> <td>0</td> <td>0</td> <td>0</td> </tr> <tr> <td>Manajemen</td> <td>0</td> <td>0</td> <td>0</td> <td>0</td> <td>0</td> <td>0</td> <td>0</td> </tr> </table>		Manajemen	0	0	0	0	0	0	0	Manajemen	0	0	0	0	0	0	0	Manajemen	0	0	0	0	0	0	0	Manajemen	0	0	0	0	0	0	0	Manajemen	0	0	0	0	0	0	0
Manajemen	0	0	0	0	0	0	0																																		
Manajemen	0	0	0	0	0	0	0																																		
Manajemen	0	0	0	0	0	0	0																																		
Manajemen	0	0	0	0	0	0	0																																		
Manajemen	0	0	0	0	0	0	0																																		

Kepala Seksi Pelayanan																																									
Kelas Jab. 8																																									
<table border="1"> <tr> <td>Manajemen</td> <td>0</td> <td>0</td> <td>0</td> <td>0</td> <td>0</td> <td>0</td> <td>0</td> </tr> <tr> <td>Manajemen</td> <td>0</td> <td>0</td> <td>0</td> <td>0</td> <td>0</td> <td>0</td> <td>0</td> </tr> <tr> <td>Manajemen</td> <td>0</td> <td>0</td> <td>0</td> <td>0</td> <td>0</td> <td>0</td> <td>0</td> </tr> <tr> <td>Manajemen</td> <td>0</td> <td>0</td> <td>0</td> <td>0</td> <td>0</td> <td>0</td> <td>0</td> </tr> <tr> <td>Manajemen</td> <td>0</td> <td>0</td> <td>0</td> <td>0</td> <td>0</td> <td>0</td> <td>0</td> </tr> </table>		Manajemen	0	0	0	0	0	0	0	Manajemen	0	0	0	0	0	0	0	Manajemen	0	0	0	0	0	0	0	Manajemen	0	0	0	0	0	0	0	Manajemen	0	0	0	0	0	0	0
Manajemen	0	0	0	0	0	0	0																																		
Manajemen	0	0	0	0	0	0	0																																		
Manajemen	0	0	0	0	0	0	0																																		
Manajemen	0	0	0	0	0	0	0																																		
Manajemen	0	0	0	0	0	0	0																																		

Kepala Seksi Pemberdayaan Masyarakat																																									
Kelas Jab. 8																																									
<table border="1"> <tr> <td>Manajemen</td> <td>0</td> <td>0</td> <td>0</td> <td>0</td> <td>0</td> <td>0</td> <td>0</td> </tr> <tr> <td>Manajemen</td> <td>0</td> <td>0</td> <td>0</td> <td>0</td> <td>0</td> <td>0</td> <td>0</td> </tr> <tr> <td>Manajemen</td> <td>0</td> <td>0</td> <td>0</td> <td>0</td> <td>0</td> <td>0</td> <td>0</td> </tr> <tr> <td>Manajemen</td> <td>0</td> <td>0</td> <td>0</td> <td>0</td> <td>0</td> <td>0</td> <td>0</td> </tr> <tr> <td>Manajemen</td> <td>0</td> <td>0</td> <td>0</td> <td>0</td> <td>0</td> <td>0</td> <td>0</td> </tr> </table>		Manajemen	0	0	0	0	0	0	0	Manajemen	0	0	0	0	0	0	0	Manajemen	0	0	0	0	0	0	0	Manajemen	0	0	0	0	0	0	0	Manajemen	0	0	0	0	0	0	0
Manajemen	0	0	0	0	0	0	0																																		
Manajemen	0	0	0	0	0	0	0																																		
Manajemen	0	0	0	0	0	0	0																																		
Manajemen	0	0	0	0	0	0	0																																		
Manajemen	0	0	0	0	0	0	0																																		

KEKUALIFIKAN PEGAWAI / GOL. RUMAH											
IV/a	0	II/a	1	II/a	0	I/a	0				
IV/b	0	II/b	1	II/b	0	I/b	0				
IV/c	0	II/c	2	II/c	1	I/c	0				
IV/d	0	II/d	2	II/d	2	I/d	0				
IV/e	0										

TERRORI DARI			
Est II/a	0	Est IV/a	1
Est II/b	0	Est IV/b	4
Est III/a	0	Fungsional	0
Est III/b	0	Pejabat	4

U	1	1	1	1	1
E	1	1	1	1	1
S	1	1	1	1	1
S	1	1	1	1	1

Camat Kandangan
Kelas Jab. 12

Sekretaris
Kelas Jab. 11

PETA JABATAN
KECAMATAN KANDIGARAN
KOTA PROBOLINGGO
KEADAAN : 2022
Total Pegawai : 73 Orang

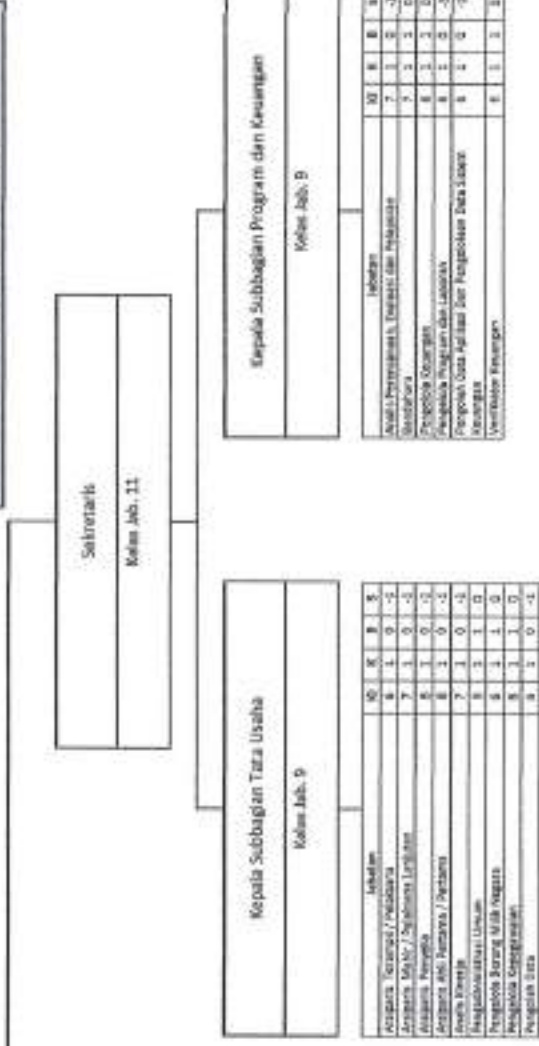

Jabatan	NO	K	B	S
Asisten Camat / Sekretaris	6	1	0	-1
Asisten Madya / Sekretaris Lini	7	1	0	-1
Asisten Pembantu	8	1	0	-1
Asisten Ahli Sekretaris / Sekretaris	8	1	0	-1
Asisten Ahli	7	1	0	-1
Asisten Ahli Lini	8	1	1	0
Asisten Ahli Lini	8	1	1	0
Asisten Ahli Lini	8	1	1	0
Asisten Ahli Lini	8	1	1	0
Asisten Ahli Lini	8	1	1	0

Jabatan	NO	K	B	S
Asisten Perencanaan, Statistik dan Pelaporan	7	1	0	-1
Asisten	7	1	0	-1
Asisten	7	1	0	-1
Asisten	8	1	0	-1
Asisten	8	1	0	-1
Asisten	8	1	0	-1
Asisten	8	1	0	-1
Asisten	8	1	0	-1
Asisten	8	1	0	-1

Kepala Seksi Pemerintahan
Kelas Jab. 9

Jabatan	NO	K	B	S
Praktisi Administrasi Madya / Praktisi Lini	7	1	1	0
Praktisi Administrasi Madya	7	1	1	0
Praktisi Administrasi Madya	8	1	1	0

Kepala Seksi Pelayanan
Kelas Jab. 9

Jabatan	NO	K	B	S
Praktisi Komputer Madya / Praktisi Madya	8	1	0	-1
Praktisi Komputer	7	1	1	0
Praktisi Data Administrasi dan Statistik	8	1	0	-1

Kepala Seksi Pemberdayaan Masyarakat
Kelas Jab. 9

Jabatan	NO	K	B	S
Asisten Pemberdayaan Masyarakat	7	1	1	0
Asisten Data Pemberdayaan Masyarakat dan	8	1	0	-1
Asisten	8	1	0	-1

Kepala Seksi Koordinasi dan Kerjasama
Kelas Jab. 9

Jabatan	NO	K	B	S
Asisten Program Masyarakat	7	1	1	0
Asisten Data Koordinasi dan Kerjasama	8	1	1	0
Asisten	8	1	1	0

KESULTAN PEGAWAI / GOL. RUJANG

	IV/a	2	III/a	6	II/a	2	V/a	0	
IV/b	1	III/b	4	II/b	2	IV/b	0	Est IV/a	9
IV/c	0	III/c	22	II/c	7	IV/c	0	Est IV/b	24
IV/d	0	III/d	8	II/d	36	IV/d	1	Fungsional	1
IV/e	0	III/e	0	II/e	0	IV/e	1	Pelaksana	36
IV/f	0	III/f	0	II/f	0	IV/f	0		

TERDIRI DARI

	Est IV/a	0	Est IV/a	9
Est IV/b	0 <td>Est IV/b</td> <td>24</td> <td></td>	Est IV/b	24	
Est III/a	1 <td>Fungsional</td> <td>1</td> <td></td>	Fungsional	1	
Est III/b	1 <td>Pelaksana</td> <td>36</td> <td></td>	Pelaksana	36	

Keterangan	
U	Unit Jabatan
I	Indikator
B	Accounting (Rak)
S	Seluruh (100%)

Lurah Curah Grinting
Kelas Jab. 9

PETA JABATAN	
KELURAHAN CURAH GRINTING	
KECAMATAN KANINGARAN	
KOTA PROBOLINGGO	
KEADAAN : 2022	
Total Pegawai : 10 Orang	

Sekretaris				
Kelas Jab. 8				
jabatan				
Indikator	U	I	B	S
7	1	1	0	0
Pegawai Jabatan Umum				
3	1	0	0	0
Pegawai Tata Kelola dan Pengawasan Data Bisnis				
4	1	0	0	0
Orang-orang				

Kepala Seksi Pemberdayaan Masyarakat			
Kelas Jab. 8			
jabatan			
U	I	B	S
0	1	1	0
Pegawai Data Administrasi Masyarakat dan			
Kebudayaan			

Kepala Seksi Pelayanan			
Kelas Jab. 8			
jabatan			
U	I	B	S
0	1	1	0
Pegawai Data Administrasi dan Vertikal			

Kepala Seksi Pemerintahan			
Kelas Jab. 8			
jabatan			
U	I	B	S
0	1	1	0
Pegawai Administrasi Pemerintahan			
Pegawai Tata Kelola dan Administrasi			

KEMUKATAN PEGAWAI / GOL. BELANG									
IV/a	0	III/a	2	II/a	0	I/a	0		
IV/b	0	III/b	0	II/b	1	I/b	0		
IV/c	0	III/c	4	II/c	1	I/c	0		
IV/d	0	III/d	1	II/d	1	I/d	0		
IV/e	0								

TIDUR DARI				
Est II/a	0	Est IV/a	1	
Est II/b	0	Est IV/b	4	
Est III/a	0	Fungsional	0	
Est III/b	0	Pejabat	5	

KELOMPOK						
01	Kelas	0	0	0	0	0
02	Teknisi	0	0	0	0	0
03	Kelembagaan	0	0	0	0	0
04	Kelembagaan	0	0	0	0	0

Lurah Kebonsari Kulon
Kelas Jab. 9

PETA JABATAN KELURAHAN KEBONSARI KULON KECAMATAN KANGARAN KOTA PROBOLINGGO KEADAAN : 2022
Total Pegawai : 8 Orang

Secretaris	
Kelas Jab. 8	

Jabatan	01	02	03	04	05	06	07	08	09
Pengelola Data Aplikasi dan Pengisian Data Sistem	7	3	1	0	0	0	0	0	0
Kelembagaan	3	3	0	0	0	0	0	0	0
Kelembagaan	4	3	0	0	0	0	0	0	0

Kepala Seksi Pembudayaan Masyarakat	
Kelas Jab. 8	

Jabatan	01	02	03	04	05
Pengelola Data Pembudayaan Masyarakat dan Kelembagaan	0	0	0	0	0

Kepala Seksi Pelayanan	
Kelas Jab. 8	

Jabatan	01	02	03	04	05
Pengelola Data Administrasi dan Verifikasi	0	1	1	0	0

Kepala Seksi Pemerintahan	
Kelas Jab. 8	

Jabatan	01	02	03	04	05
Pengelola Administrasi Pemerintahan	0	1	0	0	0
Pengelola Data Administrasi dan Kelembagaan	0	0	0	0	0

NILAI KUALITAS PEGAWAI / GCI RIANG									
IV/a	0	II/a	2	II/a	0	I/a	0		
IV/b	0	II/b	0	II/b	0	II/b	0		
IV/c	0	II/c	3	II/c	0	II/c	0		
IV/d	0	II/d	1	II/d	2	II/d	0		
IV/e	0					IV/e	0		

TERDIRI DARI			
Est II/a	0	Est IV/a	1
Est II/b	0	Est IV/b	3
Est III/a	0	Fungsional	0
Est III/b	0	Pelaksana	4

KEMERANGAN	
01	Indikator
0	Indikator
1	Indikator (Kual)
2	Indikator (Kuant)

Lurah Kebonari Wetan
Kelas Jab. 9

PETA JABATAN KELURAHAN KEBONSARI WETAN KECAMATAN KAWIGIRAN KOTA PROBOLINGGO KEADAAN : 2022
Total Pegawai : 8 Orang

Sekretaris	
Kelas Jab. 8	
Jabatan	01 02 03 04 05
Indikator	7 3 3 3 0
Perangkat/Indikator Umum	8 3 0 0 0
Perangkat Data Administrasi dan Pengolahan Data Statistik	8 3 0 0 0
Perangkat Data Administrasi dan Pengolahan Data Statistik	8 3 0 0 0

Kepala Seksi Pemberdayaan Masyarakat	
Kelas Jab. 8	
Jabatan	01 02 03 04 05
Perangkat Seksi Pemberdayaan Masyarakat Dan	8 1 1 0
Selengkapnya	

Kepala Seksi Pelayanan	
Kelas Jab. 8	
Jabatan	01 02 03 04 05
Perangkat Data Administrasi dan Vertikal	4 1 0 0 0
Perangkat Data Administrasi dan Vertikal	

Kepala Seksi Pemerintahan	
Kelas Jab. 8	
Jabatan	01 02 03 04 05
Perangkat Administrasi Pemerintahan	6 1 1 0
Perangkat Data Administrasi dan Vertikal	6 1 1 0

KERUANGAN PESAWAI / GOL. RUMAH			
IV/a	0	III/a	0
IV/b	0	III/b	1
IV/c	0	III/c	1
IV/d	0	III/d	2
IV/e	0	III/e	0
		II/a	0
		II/b	1
		II/c	1
		II/d	2
		II/e	0

TERDIRI DARI			
Est II/a	0	Est IV/a	1
Est II/b	0	Est IV/b	3
Est III/a	0	Fungsional	0
Est III/b	0	Pelaksana	4

1	1
2	2
3	3
4	4
5	5

Lurah Sukoharjo
Kelas Jab. B

PETA JABATAN
KELURAHAN SUKOHARJO
KECAMATAN KANIGARAN
KOTA PROBOLINGGO
KEADAAN : 2022
Total Pegawai : 10 Orang

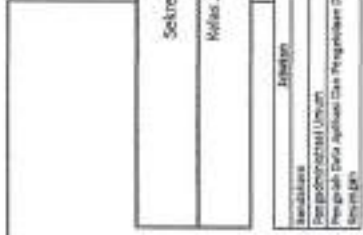

Sekretaris
Kelas Jab. B

jabatan					
kecamatan	1	1	1	1	1
kecamatan	1	1	1	1	1
kecamatan	1	1	1	1	1
kecamatan	1	1	1	1	1

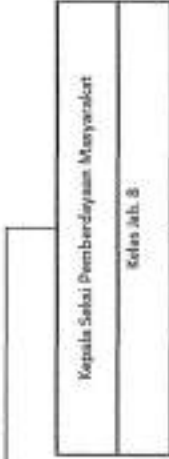

Kepala Seksi Pemerintahan
Kelas Jab. B

jabatan					
kecamatan	1	1	1	1	1
kecamatan	1	1	1	1	1
kecamatan	1	1	1	1	1
kecamatan	1	1	1	1	1



Kepala Seksi Pelayanan
Kelas Jab. B

jabatan					
kecamatan	1	1	1	1	1
kecamatan	1	1	1	1	1
kecamatan	1	1	1	1	1
kecamatan	1	1	1	1	1



Kepala Seksi Pemberdayaan Masyarakat
Kelas Jab. B

jabatan					
kecamatan	1	1	1	1	1
kecamatan	1	1	1	1	1
kecamatan	1	1	1	1	1
kecamatan	1	1	1	1	1

KEMUKATAN PESAWAN / GOL RUANG									
IV/a	0	II/a	1	II/a	0	II/a	0	II/a	0
IV/b	0	II/b	0	II/b	0	II/b	0	II/b	0
IV/c	0	II/c	5	II/c	2	II/c	2	II/c	0
IV/d	0	II/d	0	II/d	0	II/d	2	II/d	0
IV/e	0								

TERDIRI DARI				
Est II/a	0	Est IV/a		1
Est II/b	0	Est IV/b		4
Est III/a	0	Fungsional		0
Est III/b	0	Pelaksana		5

Klasifikasi	
CU	Manajemen
C	Kelembagaan
B	Struktural
A	Penunjang (Baru)
S	Struktur (N/A)

Lurah Tinonogaran
Kelas Jab. 9

PETA JABATAN
KELURAHAN TINONOGARAN
KECAMATAN KANGARAN
KOTA PROBOLINGGO
KEADAAN : 2022
Total Pegawai : 9 Orang

Sekretaris				
Kelas Jab. 8				
jabatan				
Bandwidth	U	E	B	S
Perencanaan dan Tata Laksana	7	1	1	0
Kelembagaan dan Organisasi	5	1	0	0
Kelembagaan dan Pengawasan Tata Laksana	6	1	0	0
Kelembagaan				

Kepala Seksi Pemberdayaan Masyarakat				
Kelas Jab. 8				
jabatan				
Perencanaan dan Tata Laksana	U	E	B	S
Kelembagaan dan Organisasi	0	1	1	0
Kelembagaan dan Pengawasan Tata Laksana	0	1	0	0
Kelembagaan				

Kepala Seksi Pelayanan				
Kelas Jab. 8				
jabatan				
Perencanaan dan Tata Laksana	U	E	B	S
Kelembagaan dan Organisasi	0	2	1	0
Kelembagaan dan Pengawasan Tata Laksana	0	1	0	0
Kelembagaan				

Kepala Seksi Pemerintahan				
Kelas Jab. 8				
jabatan				
Perencanaan dan Tata Laksana	U	E	B	S
Kelembagaan dan Organisasi	6	1	0	0
Kelembagaan dan Pengawasan Tata Laksana	6	1	1	0
Kelembagaan				

KESUKSESAN PEDAWAI / GOL RUMAH			
III/a	0	III/a	0
III/b	0	III/b	0
III/c	0	III/c	2
III/d	0	III/d	2
III/e	0		
IV/a	0	IV/a	0
IV/b	0	IV/b	0
IV/c	0	IV/c	0
IV/d	0	IV/d	0
IV/e	0		

TERRORI DASR			
Esi III/a	0	Esi III/a	1
Esi III/b	0	Esi III/b	4
Esi III/c	0	Fungsional	0
Esi III/d	0	Pejabat	4

1. Sekretaris
2. Kepala Seksi
3. Kepala Bidang
4. Kepala Subbidang
5. Kepala Subbagian
6. Kepala Subbagian
7. Kepala Subbagian
8. Kepala Subbagian
9. Kepala Subbagian
10. Kepala Subbagian

Lurah Kedepok
Kelas Jab. 9

PETA JABATAN KELURAHAN KEDOPOK KECAMATAN KEDOPOK KOTA PROBOLINGGO KEADAAN : 2022
Total Pegawai : 7 Orang

Sekretaris		Kelas Jab. 8	
jabatan			
Struktur	0	0	0
Pengembangan	1	1	0
Pengelolaan	5	1	1
Pengelolaan Data dan Pengolahan Sistem Informasi	0	1	0
Kelembagaan	0	0	1

Kepala Seksi Pemerintahan			
Kelas Jab. 8			
jabatan			
Pengelolaan Administrasi Pemerintahan	0	0	0
Pengelolaan Data Administrasi dan Kelembagaan	0	1	0

Kepala Seksi Pelayanan			
Kelas Jab. 8			
jabatan			
Pengelolaan Data Administrasi dan Kelembagaan	0	0	0
Pengelolaan Data Administrasi dan Kelembagaan	0	0	0

Kepala Seksi Pemberdayaan Masyarakat			
Kelas Jab. 8			
jabatan			
Pengelolaan Data Pemberdayaan Masyarakat dan Kelembagaan	0	0	0
Pengelolaan Data Pemberdayaan Masyarakat dan Kelembagaan	0	0	0

KEKUATAN PECAHAI / GUCI RUJANG			
IV/a	0	IV/a	0
IV/b	0	IV/b	0
IV/c	0	IV/c	1
IV/d	0	IV/d	1
IV/e	0	IV/e	0

TERRITRI DARI			
Est II/a	0	Est IV/a	1
Est II/b	0	Est IV/b	4
Est III/a	0	Fungsional	0
Est III/b	0	Publikasana	2

1. Sekretaris
2. Kepala Seksi Pemerintahan
3. Kepala Seksi Pelayanan
4. Kepala Seksi Pemberdayaan Masyarakat
5. Sekretaris

Lurah Inebing Kulon
Kelas Jab. 9

PETA JABATAN KELURAHAN JREBENG KULON KECAMATAN KIDOPOK KOTA PROBOLINGGO KEADAAN : 2022
Total Pegawai : 5 Orang

Substansi	01	02	03	04	05
Demografi	7	1	1	1	0
Kelembagaan, Litbang	9	1	0	0	0
Pengelola Jasa Pelanggan Dan Pengadaan Jasa Sistem	6	1	0	0	-1
Manajemen					

Sekretaris
Kelas Jab. 8

Kepala Seksi Pemberdayaan Masyarakat
Kelas Jab. 8

Substansi	01	02	03	04	05
Pengelola Data Pemberdayaan Masyarakat Dan	6	1	1	1	-1
Kelembagaan					

Kepala Seksi Pelayanan
Kelas Jab. 8

Substansi	01	02	03	04	05
Pengelola Data Administrasi dan Logistik	9	1	0	0	0
Kelembagaan					

Kepala Seksi Pemerintahan
Kelas Jab. 8

Substansi	01	02	03	04	05
Pengelola Administrasi Pemerintahan	8	1	1	0	0
Pengelola Data Kelembagaan Dan Organisasi	8	1	0	0	-1
Kelembagaan					

KEKURANGAN PEGAWAI / GOL. RILANG									
N/a	0	II/a	0	II/a	0	I/a	0		
IV/b	0	III/b	1	II/b	0	IV/b	0		
N/c	0	III/c	2	II/c	1	IV/c	0		
IV/d	0	III/d	0	II/d	2	IV/d	0		
N/e	0								

TINDAK BAKTI			
Est II/a	0	Est N/a	1
Est II/b	0	Est IV/b	2
Est III/a	0	Fungsional	0
Est III/b	0	Pelaksana	3

1	K
2	R
3	B
4	D

Lurah Jrebeng Lor
Kelas Jab. 9

PETA JABATAN KELURAHAN JREBENG LOR KECAMATAN KEDOPOK KOTA PROBOLINGGO KEADAAN : 2022
Total Pegawai : 8 Orang

Sekretaris				
Kelas Jab. 8				
Jumlah	10	8	5	5
Pembina	7	1	1	0
Pengembangan Umum	1	1	1	0
Pegawai Data Aplikasi Dan Pengolahan Data Sistem	2	1	2	1
Keuangan	6	4	0	4

Kepala Seksi Pambudayaan Masyarakat				
Kelas Jab. 8				
Jumlah	10	8	5	5
Pegawai Data Pambudayaan Masyarakat Dan	0	2	1	1
Keorganisasian	0	0	0	0

Kepala Seksi Pelayanan				
Kelas Jab. 8				
Jumlah	10	8	5	5
Pegawai Data Administrasi dan Vertikal	0	2	1	1
Keorganisasian	0	0	0	0

Kepala Seksi Pemerintahan				
Kelas Jab. 8				
Jumlah	10	8	5	5
Pegawai Administrasi Pemerintahan	0	2	1	1
Pegawai Data Manajemen Dan Tata Kelola	0	0	0	0

KEKUATAN PEGAWAI / GOL RUANG											
IV/a	0	III/a	0	II/a	0	I/a	0				
IV/b	0	II/b	1	I/b	0	IV/b	0				
IV/c	0	II/c	1	II/c	3	IV/c	0				
IV/d	0	II/d	1	I/d	2	IV/d	0				
IV/e	0										

TERRORI DARI					
Est II/a	0	Est IV/a	0		
Est II/b	0	Est IV/b	3		
Est III/a	0	Fungsional	0		
Est III/b	0	Pelaksana	5		

Keterangan	
U	Indikator
I	Indikator
B	Indikator (Baku)
S	Seluruh (Y-C)

Lurah Jrebeng Wetan Kelas Jab. 9

PETA JABATAN KELURAHAN JREBENG WETAN KECAMATAN KEDOPOK KOTA PROBOLINGGO KEADAAN : 2022
Total Pegawai : 10 Orang

Sekretaris Kelas Jab. 8				
jabatan	U	I	B	S
Indikator	1	1	1	0
Pengelola Data Administrasi	5	1	0	-1
Pengelola Data Aplikasi dan Perangkat Lunak (IT)	0	1	1	0

Kepala Seksi Pemberdayaan Masyarakat Kelas Jab. 8				
jabatan	U	I	B	S
Pengelola Data Administrasi dan Perangkat Lunak	0	1	1	-1

Kepala Seksi Pelayanan Kelas Jab. 8				
jabatan	U	I	B	S
Pengelola Data Administrasi dan Perangkat Lunak	0	2	1	0

Kepala Seksi Pemerintahan Kelas Jab. 8				
jabatan	U	I	B	S
Pengelola Administrasi Pemerintahan	0	1	1	0
Pengelola Data Sistem dan Jaringan	0	1	0	-1

KEKUATAN PEGAWAI / GOL. RUMAH					
IV/a	0	III/a	0	V/a	0
IV/b	0	III/b	0	IV/b	0
IV/c	0	III/c	1	V/c	0
IV/d	0	III/d	2	IV/d	1
IV/e	0				

TERTIBAS DAER			
Est III/a	0	Est IV/a	1
Est III/b	0	Est IV/b	0
Est III/c	0	Fungsional	0
Est III/d	0	Pelaksana	6

Keterangan	
II	Setoran
K	Kontribusi
B	Belanja (Bak)
S	Sesuai (S/C)

Lurah Karang Lor
Kelas Jab. 9

PETA JABATAN KELURAHAN KARANG LOR KECAMATAN KEDJOPOK KOTA PROBOLINGGO KEADAAN : 2022
Total Pegawai : 5 Orang

Sekretaris				
Kelas Jab. 8				
Jabatan				
Struktur	II	K	B	S
Manajemen Umum	1	1	1	0
Manajemen Data Sistem	1	1	0	-1
Manajemen Data Aplikasi Dan Pengolahan Data Sistem	1	1	1	0
Manajemen				

Kepala Seksi Pembudayaan Masyarakat				
Kelas Jab. 8				
Jabatan				
Pengelola Data Pembudayaan Masyarakat Dan	II	K	B	S
Kebersamaan	1	1	0	-1

Kepala Seksi Pelayanan				
Kelas Jab. 8				
Jabatan				
Pengelola Data Administrasi Dan	II	K	B	S
Kebersamaan	0	1	0	-2

Kepala Seksi Pemerintahan				
Kelas Jab. 8				
Jabatan				
Pengelola Administrasi Pemerintahan	II	K	B	S
Pengelola Data Keamanan Dan Ketertahan	0	1	0	-1
Kebersamaan	0	1	0	-1

KEKUATAN PESAWAI / GOL. RUANG							
II/a	0	II/a	0	II/a	0	II/a	0
II/b	0	II/b	1	II/b	0	II/b	0
II/c	0	II/c	1	II/c	1	II/c	0
II/d	0	II/d	1	II/d	1	II/d	0
II/e	0						

TENDRI DARI			
Est II/a	0	Est IV/a	0
Est II/b	0	Est IV/b	3
Est III/a	0	Fungsional	0
Est III/b	0	Pelaksana	2

Keterangan	
NU	Yeni Akrab
K	Kebudayaan
B	Keberagaman (Bud)
S	Selaku (K)

Lurah Sumber Wetan
Kelas Jab. 9

PETA JABATAN KELURAHAN SUMBER WETAN KECAMATAN KEDOPOK KOTA PROBOLINGGO KEADAAN : 2022
Total Pegawai : 9 Orang

Sekretaris					
Kelas Jab. 8					
Majikan					
Kelembagaan	0	K	0	0	0
Pengembangan Lintas	7	1	1	0	0
Pengelola Data Aplikasi Dan Manajemen Data Sistem	8	1	0	-1	0
Penyangan	8	1	0	0	0

Kepala Seksi Pemberdayaan Masyarakat					
Kelas Jab. 8					
Majikan					
Pengelola Data Pemberdayaan Masyarakat Dan	0	K	0	0	0
Penyangan	8	2	1	-1	0

Kepala Seksi Pelayanan					
Kelas Jab. 8					
Majikan					
Pengelola Data Administrasi dan Pelayanan	0	K	0	0	0
Penyangan	8	2	1	-1	0

Kepala Seksi Pemerintahan					
Kelas Jab. 8					
Majikan					
Pengelola Administrasi Pemerintahan	0	K	0	0	0
Pengelola Data Sistem dan Sistem	6	1	1	0	0

KEMUKAIAN PEGAWAI / GOL. RUMAH											
IV/a	0	III/a	1	II/a	1	I/a	0				
IV/b	0	III/b	0	II/b	0	I/b	0				
IV/c	0	III/c	5	II/c	0	I/c	0				
IV/d	0	III/d	0	II/d	2	I/d	0				
IV/e	0										

TERRORI DARI			
Est I/a	0	Est II/a	1
Est II/b	0	Est III/b	4
Est III/a	0	Fungsional	0
Est III/b	0	Pelaksana	4

Keterangan	
U	Unit Jabatan
E	Eselon
B	Bandung (Band)
S	Sekeloa (S)

Camat Mayangan	
Kelas Jab. 12	

PETA JABATAN KECAMATAN MAYANGAN KOTA PROBOLINGGO KEADAAN : 2022	
Total Pegawai : 55 Orang	

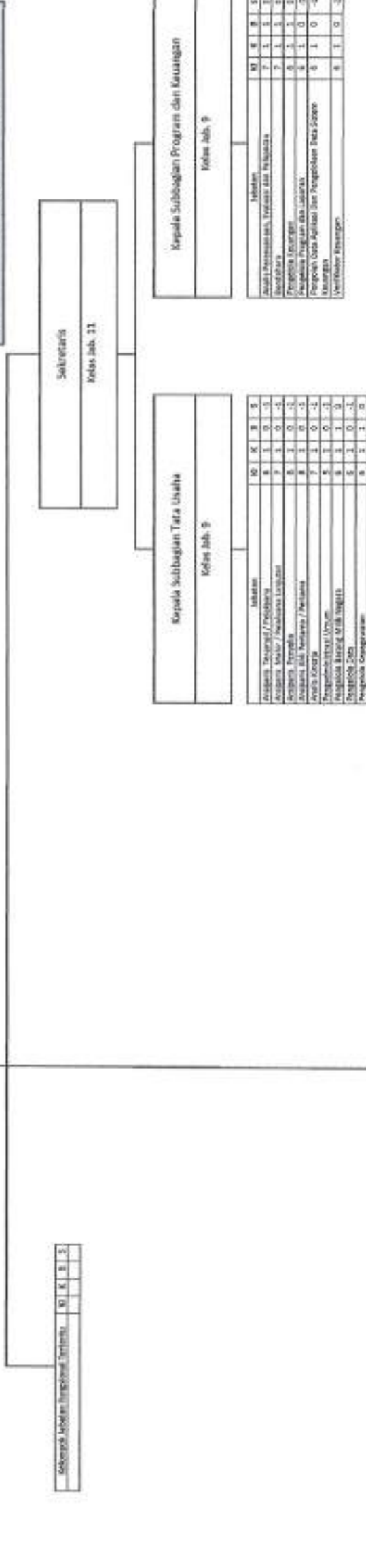

Manajemen	U	K	B	S
-----------	---	---	---	---

Jabatan		U	K	B	S
Asisten Pemerintahan, Pelayanan dan Keuangan		7	1	1	1
Bandu		7	1	1	1
Programa Keuangan		8	1	1	1
Programa Program dan Layanan		8	1	1	1
Programa Data Aplikasi dan Pengelolaan Data Sistem Keuangan		8	1	1	1
Verifikasi Keuangan		8	1	1	1

Jabatan		U	K	B	S
Asisten Tata Usaha / Administrasi		8	1	0	-1
Asisten Man / Administrasi Layanan		7	1	0	-1
Asisten Pengelola		8	1	0	-1
Asisten Sub Pembina / Pembina		7	1	0	-1
Asisten Logistik		7	1	0	-1
Programa Tata Usaha		8	1	0	-1
Programa Barung Urak Logistik		8	1	0	-1
Programa Data		5	1	0	-1
Programa Organisasi		8	1	1	0

Jabatan		U	K	B	S
Asisten Pemerintahan Umum		7	1	0	-1
Programa Administrasi Pemerintahan		8	1	1	0

Jabatan		U	K	B	S
Programa Pembinaan Keluarga / Keluarga Pemula		3	4	0	-1
Asisten Pembinaan		7	1	0	-1
Programa Data Administrasi dan Statistik		8	4	1	0

Jabatan		U	K	B	S
Asisten Pembinaan Masyarakat		7	1	0	-1
Programa Data Pembinaan Masyarakat dan Administrasi		8	1	1	0

Jabatan		U	K	B	S
Asisten Program Monev		7	1	0	-1
Programa Data Monev dan Ketertiban		8	1	1	0
Programa Fasilitas Pengantar Jalan		5	1	0	-1

KEJUJUTAN PECAWAN / GCK RIANG							
IV/a	0	III/a	4	IV/a	0	IV/a	0
IV/b	0	III/b	8	IV/b	4	IV/b	0
IV/c	0	III/c	15	IV/c	5	IV/c	0
IV/d	0	III/d	9	IV/d	10	IV/d	0
IV/e	0						

TERDIRI DARI			
Est III/a	0	Est IV/a	9
Est III/b	0	Est IV/b	21
Est III/a	0	Fungsional	0
Est III/b	0	Pelaksana	25

Sesuai dengan:	
C	Kelas Jabatan
K	Sekelompok
B	Beberapa (Rend)
S	Seluruh (Rend)

Lurah Mayangan
Kelas Jab. 9

PIETA JABATAN KELURAHAN MAYANGAN KECAMATAN MAYANGAN KOTA PROBOLINGGO KEADAAN : 2022
Total Pegawai : 9 Orang

Sekretaris		Kelas Jab. 8		
Jabatan	SD	K	B	S
Struktur	7	1	1	0
Organisasi Urutan	5	1	0	-2
Pegawai Tidak Aktif (tanpa Pengalihan Data Sistem)	6	1	0	-2
Keuangan				

Kepala Seksi Pemberdayaan Masyarakat		Kelas Jab. 8		
Jabatan	SD	K	B	S
Pegawai Data Pemberdayaan Masyarakat Dan Ketersiagaan	0	1	1	0

Kepala Seksi Pelayanan		Kelas Jab. 8		
Jabatan	SD	K	B	S
Pegawai Data Administrasi Dan Fasilitas	6	1	1	0

Kepala Seksi Pemerintahan		Kelas Jab. 8		
Jabatan	SD	K	B	S
Pegawai Administrasi Pemerintahan	9	1	1	0
Pegawai Data Pemerintahan Dan Gerakan	5	1	0	-1

KEGIATAN PEGAWAI / GOL. RUANG			
N/a	0	II/a	0
IV/b	0	III/b	2
IV/c	0	II/c	1
IV/d	0	III/d	2
N/c	0		
		II/a	0
		II/b	1
		II/c	1
		II/d	2
		I/a	0
		I/b	0
		I/c	0
		I/d	0

Terdiri dari	
Est II/a	0
Est II/b	0
Est III/a	0
Est III/b	0
Est IV/a	1
Est IV/b	4
Fungsional	0
Pelaksana	4

KETERANGAN	
U	Kepala Urusan
K	Kabupaten
S	Seorang (Sd)
+	Selanjutnya (+)

Lurah Sukabumi
Kelas Jab. 9

PETA JABATAN KELURAHAN SUKABUMI KECAMATAN MAYANGGAL KOTA PROBOLINGGO KEADAAN : 2022	
Total Pegawai : 7 Orang	

Sekretaris	
Kelas Jab. 8	

Jumlah			
01	X	0	0
02	1	1	0
03	0	1	0
04	0	0	1
05	0	0	0
06	0	0	0
07	0	0	0
08	0	0	0
09	0	0	0
10	0	0	0
11	0	0	0
12	0	0	0
13	0	0	0
14	0	0	0
15	0	0	0
16	0	0	0
17	0	0	0
18	0	0	0
19	0	0	0
20	0	0	0
21	0	0	0
22	0	0	0
23	0	0	0
24	0	0	0
25	0	0	0
26	0	0	0
27	0	0	0
28	0	0	0
29	0	0	0
30	0	0	0
31	0	0	0
32	0	0	0
33	0	0	0
34	0	0	0
35	0	0	0
36	0	0	0
37	0	0	0
38	0	0	0
39	0	0	0
40	0	0	0
41	0	0	0
42	0	0	0
43	0	0	0
44	0	0	0
45	0	0	0
46	0	0	0
47	0	0	0
48	0	0	0
49	0	0	0
50	0	0	0
51	0	0	0
52	0	0	0
53	0	0	0
54	0	0	0
55	0	0	0
56	0	0	0
57	0	0	0
58	0	0	0
59	0	0	0
60	0	0	0
61	0	0	0
62	0	0	0
63	0	0	0
64	0	0	0
65	0	0	0
66	0	0	0
67	0	0	0
68	0	0	0
69	0	0	0
70	0	0	0
71	0	0	0
72	0	0	0
73	0	0	0
74	0	0	0
75	0	0	0
76	0	0	0
77	0	0	0
78	0	0	0
79	0	0	0
80	0	0	0
81	0	0	0
82	0	0	0
83	0	0	0
84	0	0	0
85	0	0	0
86	0	0	0
87	0	0	0
88	0	0	0
89	0	0	0
90	0	0	0
91	0	0	0
92	0	0	0
93	0	0	0
94	0	0	0
95	0	0	0
96	0	0	0
97	0	0	0
98	0	0	0
99	0	0	0
100	0	0	0

Kepala Seksi Pemerintahan Masyarakat	
Kelas Jab. 8	

Jumlah			
01	X	0	0
02	1	1	0
03	0	1	0
04	0	0	1
05	0	0	0
06	0	0	0
07	0	0	0
08	0	0	0
09	0	0	0
10	0	0	0
11	0	0	0
12	0	0	0
13	0	0	0
14	0	0	0
15	0	0	0
16	0	0	0
17	0	0	0
18	0	0	0
19	0	0	0
20	0	0	0
21	0	0	0
22	0	0	0
23	0	0	0
24	0	0	0
25	0	0	0
26	0	0	0
27	0	0	0
28	0	0	0
29	0	0	0
30	0	0	0
31	0	0	0
32	0	0	0
33	0	0	0
34	0	0	0
35	0	0	0
36	0	0	0
37	0	0	0
38	0	0	0
39	0	0	0
40	0	0	0
41	0	0	0
42	0	0	0
43	0	0	0
44	0	0	0
45	0	0	0
46	0	0	0
47	0	0	0
48	0	0	0
49	0	0	0
50	0	0	0
51	0	0	0
52	0	0	0
53	0	0	0
54	0	0	0
55	0	0	0
56	0	0	0
57	0	0	0
58	0	0	0
59	0	0	0
60	0	0	0
61	0	0	0
62	0	0	0
63	0	0	0
64	0	0	0
65	0	0	0
66	0	0	0
67	0	0	0
68	0	0	0
69	0	0	0
70	0	0	0
71	0	0	0
72	0	0	0
73	0	0	0
74	0	0	0
75	0	0	0
76	0	0	0
77	0	0	0
78	0	0	0
79	0	0	0
80	0	0	0
81	0	0	0
82	0	0	0
83	0	0	0
84	0	0	0
85	0	0	0
86	0	0	0
87	0	0	0
88	0	0	0
89	0	0	0
90	0	0	0
91	0	0	0
92	0	0	0
93	0	0	0
94	0	0	0
95	0	0	0
96	0	0	0
97	0	0	0
98	0	0	0
99	0	0	0
100	0	0	0

Kepala Seksi Pelayanan	
Kelas Jab. 8	

Jumlah			
01	X	0	0
02	1	1	0
03	0	1	0
04	0	0	1
05	0	0	0
06	0	0	0
07	0	0	0
08	0	0	0
09	0	0	0
10	0	0	0
11	0	0	0
12	0	0	0
13	0	0	0
14	0	0	0
15	0	0	0
16	0	0	0
17	0	0	0
18	0	0	0
19	0	0	0
20	0	0	0
21	0	0	0
22	0	0	0
23	0	0	0
24	0	0	0
25	0	0	0
26	0	0	0
27	0	0	0
28	0	0	0
29	0	0	0
30	0	0	0
31	0	0	0
32	0	0	0
33	0	0	0
34	0	0	0
35	0	0	0
36	0	0	0
37	0	0	0
38	0	0	0
39	0	0	0
40	0	0	0
41	0	0	0
42	0	0	0
43	0	0	0
44	0	0	0
45	0	0	0
46	0	0	0
47	0	0	0
48	0	0	0
49	0	0	0
50	0	0	0
51	0	0	0
52	0	0	0
53	0	0	0
54	0	0	0
55	0	0	0
56	0	0	0
57	0	0	0
58	0	0	0
59	0	0	0
60	0	0	0
61	0	0	0
62	0	0	0
63	0	0	0
64	0	0	0
65	0	0	0
66	0	0	0
67	0	0	0
68	0	0	0
69	0	0	0
70	0	0	0
71	0	0	0
72	0	0	0
73	0	0	0
74	0	0	0
75	0	0	0
76	0	0	0
77	0	0	0
78	0	0	0
79	0	0	0
80	0	0	0
81	0	0	0
82	0	0	0
83	0	0	0
84	0	0	0
85	0	0	0
86	0	0	0
87	0	0	0
88	0	0	0
89	0	0	0
90	0	0	0
91	0	0	0
92	0	0	0
93	0	0	0
94	0	0	0
95	0	0	0
96	0	0	0
97	0	0	0
98	0	0	0
99	0	0	0
100	0	0	0

Kepala Seksi Pemerintahan	
Kelas Jab. 8	

Jumlah			
01	X	0	0
02	1	1	0
03	0	1	0
04	0	0	1
05	0	0	0
06	0	0	0
07	0	0	0
08	0	0	0
09	0	0	0
10	0	0	0
11	0	0	0
12	0	0	0
13	0	0	0
14	0	0	0
15	0	0	0
16	0	0	0
17	0	0	0
18	0	0	0
19	0	0	0
20	0	0	0
21	0	0	0
22	0	0	0
23	0	0	0
24	0	0	0
25	0	0	0
26	0	0	0
27	0	0	0
28	0	0	0
29	0	0	0
30	0	0	0
31	0	0	0
32	0	0	0
33	0	0	0
34	0	0	0
35	0	0	0
36	0	0	0
37	0	0	0
38	0	0	0
39	0	0	0
40	0	0	0
41	0	0	0
42	0	0	0
43	0	0	0
44	0	0	0
45	0	0	0
46	0	0	0
47	0	0	0
48	0	0	0
49	0	0	0
50	0	0	0
51	0	0	0
52	0	0	0
53	0	0	0
54	0	0	0
55	0	0	0
56	0	0	0
57	0	0	0
58	0	0	0
59	0	0	0
60	0	0	0
61	0	0	0
62	0	0	0
63	0	0	0
64	0	0	0
65	0	0	0
66	0	0	0
67	0	0	0
68	0	0	0
69	0	0	0
70	0	0	0
71	0	0	0
72	0	0	0
73	0	0	0
74	0	0	0
75	0	0	0
76	0	0	0
77	0	0	0
78	0	0	0
79	0	0	0
80	0	0	0
81	0	0	0
82	0	0	0
83	0	0	0
84	0	0	0
85	0	0	0
86	0	0	0
87	0	0	0
88	0	0	0
89	0	0	

Keterangan:
 0: Kelas Jabatan
 A: Keabsahan
 B: Bencang (Rend)
 S: Serah (H)

Lurah Mangunharjo
 Kelas Jab. 9

PETA JABATAN
 KELURAHAN MANGUNHARJO
 KECAMATAN MAYANGAN
 KOTA PROBOLINGGO
 KEADAAN : 2022
 Total Pegawai : 7 Orang

Sebetara
 Kelas Jab. 8

Bendahara	0	0	0	0
Agasidatris Umum	1	1	1	0
Pengelola Data Administrasi Data Dalam Kecamatan	1	1	0	-1
Keuangan	0	0	0	-1

Kepala Seksi Pemerintahan
 Kelas Jab. 8

Jabatan	0	0	0	0	0
Pengelola Administrasi Pemerintahan	0	1	0	-1	-1
Pengelola Data Administrasi dan Statistik	0	1	0	0	-1

Kepala Seksi Pelayanan
 Kelas Jab. 8

Jabatan	0	0	0	0	0
Pengelola Data Administrasi dan Pelayanan	0	1	1	0	0

Kepala Seksi Pemberdayaan Masyarakat
 Kelas Jab. 8

Jabatan	0	0	0	0	0
Pengelola Data Pemberdayaan Masyarakat dan Kemitraan	0	1	0	-1	-1

KERUANGAN PEGAWAI / GOL. RUANG

III/a	0	II/a	0	II/a	0	IV/a	0
III/b	0	II/b	0	II/b	0	IV/b	0
III/c	0	II/c	2	II/c	1	IV/c	0
III/d	0	II/d	3	II/d	1	IV/d	0
III/e	0						

TERDIRI DARI

Est III/a	0	Est IV/a	1
Est III/b	0	Est IV/b	4
Est III/c	0	Fungsional	0
Est III/d	0	Pelaksana	2

1. Kepala	1
2. Sekretaris	1
3. Kepala Seksi Pemerintahan	1
4. Kepala Seksi Pelayanan	1
5. Kepala Seksi Perencanaan, Pengembangan dan Pengendalian Anggaran	1

Lurah Jati	Kelas Jab. 9
------------	--------------

PETA JARAHAN KELURAHAN JATI KABUPATEN MAYANGAN KOTA PROBOLINGGO KEADAAN : 2022
Total Pegawai : 8 Orang

Subseksi	0	0	0	0	0
Subseksi	1	1	1	1	0
Pengembangan dan Pengendalian Anggaran	0	1	0	0	0
Pelayanan	0	1	0	0	0
Pengelolaan Pemerintahan	0	1	0	0	0

Subseksi	0	0	0	0	0
Subseksi	1	1	1	1	0
Pengembangan dan Pengendalian Anggaran	0	1	0	0	0
Pelayanan	0	1	0	0	0
Pengelolaan Pemerintahan	0	1	0	0	0

Kepala Seksi Pemerintahan	Kelas Jab. 8				
Subseksi	0	0	0	0	0
Subseksi	1	1	1	1	0
Pengembangan dan Pengendalian Anggaran	0	1	0	0	0
Pelayanan	0	1	0	0	0
Pengelolaan Pemerintahan	0	1	0	0	0

Kepala Seksi Pelayanan	Kelas Jab. 8				
Subseksi	0	0	0	0	0
Subseksi	1	1	1	1	0
Pengembangan dan Pengendalian Anggaran	0	1	0	0	0
Pelayanan	0	1	0	0	0
Pengelolaan Pemerintahan	0	1	0	0	0

Kepala Seksi Perencanaan, Pengembangan dan Pengendalian Anggaran	Kelas Jab. 8				
Subseksi	0	0	0	0	0
Subseksi	1	1	1	1	0
Pengembangan dan Pengendalian Anggaran	0	1	0	0	0
Pelayanan	0	1	0	0	0
Pengelolaan Pemerintahan	0	1	0	0	0

KEKUATAN PESAWAI / GOL. RUANG											
IV/a	0	III/a	1	II/a	0	I/a	0				
IV/b	0	III/b	0	II/b	1	I/b	0				
IV/c	0	III/c	4	II/c	1	I/c	0				
IV/d	0	III/d	0	II/d	1	I/d	0				
IV/e	0	III/e	0	II/e	0	I/e	0				

TENDAH DAHIL			
Est IV/a	0	Est IV/a	1
Est IV/b	0	Est IV/b	3
Est III/a	0	Est III/a	0
Est III/b	0	Est III/b	4

1	0	0	0	0
2	0	0	0	0
3	0	0	0	0
4	0	0	0	0
5	0	0	0	0

Lurah Wiroborang	
Kelas Jab. 9	

PETA JABATAN KELURAHAN WIROBORANG KECAMATAN MAYANGAN KOTA PROBOLINGGO KEADAAN : 2022	
Total Pegawai : 9 Orang	

Sekretaris	
Kelas Jab. 8	

jabatan				
1	0	0	0	0
2	0	0	0	0
3	0	0	0	0
4	0	0	0	0
5	0	0	0	0

Kepala Seksi Pemberdayaan Masyarakat	
Kelas Jab. 8	

jabatan				
1	0	0	0	0
2	0	0	0	0
3	0	0	0	0
4	0	0	0	0
5	0	0	0	0

Kepala Seksi Pelayanan	
Kelas Jab. 8	

jabatan				
1	0	0	0	0
2	0	0	0	0
3	0	0	0	0
4	0	0	0	0
5	0	0	0	0

Kepala Seksi Pemerintahan	
Kelas Jab. 8	

jabatan				
1	0	0	0	0
2	0	0	0	0
3	0	0	0	0
4	0	0	0	0
5	0	0	0	0

KEKUATAN PECAWAN / GOL RUANG											
IV/a	0	0	0	0	0	0	0	0	0	0	0
IV/b	0	0	0	0	0	0	0	0	0	0	0
IV/c	0	0	0	0	0	0	0	0	0	0	0
IV/d	0	0	0	0	0	0	0	0	0	0	0
IV/e	0	0	0	0	0	0	0	0	0	0	0

TERDIRI DARI			
Est II/a	0	Est IV/a	1
Est II/b	0	Est IV/b	4
Est III/a	0	Fungsional	0
Est III/b	0	Pelaksana	4

1	1	1	1	1	1	1	1	1	1
2	2	2	2	2	2	2	2	2	2
3	3	3	3	3	3	3	3	3	3
4	4	4	4	4	4	4	4	4	4
5	5	5	5	5	5	5	5	5	5
6	6	6	6	6	6	6	6	6	6
7	7	7	7	7	7	7	7	7	7
8	8	8	8	8	8	8	8	8	8
9	9	9	9	9	9	9	9	9	9
10	10	10	10	10	10	10	10	10	10

Carrat Wonoasih
Kelas Jab. 12

PETA JABATAN
KECAMATAN WONOASIH
KOTA PROBOLINGGO
KEADAAN : 2022

Total Pegawai : 85 Orang

Sekretaris
Kelas Jab. 11

Kepala Subbagian Substansi
Kelas Jab. 9

Kepala Subbagian Tata Usaha
Kelas Jab. 9

JABATAN	01	02	03	04	05
Atas/Atas, Tengah/Tengah, Bawah/Bawah	6	1	0	-1	
Atas/Atas, Bawah/Bawah, Tengah/Tengah	7	1	0	-1	
Atas/Atas, Bawah/Bawah, Tengah/Tengah	8	1	0	-1	
Atas/Atas, Bawah/Bawah, Tengah/Tengah	9	1	0	-1	
Atas/Atas, Bawah/Bawah, Tengah/Tengah	10	1	0	-1	
Atas/Atas, Bawah/Bawah, Tengah/Tengah	11	1	0	-1	
Atas/Atas, Bawah/Bawah, Tengah/Tengah	12	1	0	-1	
Atas/Atas, Bawah/Bawah, Tengah/Tengah	13	1	0	-1	
Atas/Atas, Bawah/Bawah, Tengah/Tengah	14	1	0	-1	
Atas/Atas, Bawah/Bawah, Tengah/Tengah	15	1	0	-1	
Atas/Atas, Bawah/Bawah, Tengah/Tengah	16	1	0	-1	
Atas/Atas, Bawah/Bawah, Tengah/Tengah	17	1	0	-1	
Atas/Atas, Bawah/Bawah, Tengah/Tengah	18	1	0	-1	
Atas/Atas, Bawah/Bawah, Tengah/Tengah	19	1	0	-1	
Atas/Atas, Bawah/Bawah, Tengah/Tengah	20	1	0	-1	

Kepala Subbagian Program dan Keuangan
Kelas Jab. 9

JABATAN	01	02	03	04	05
Atas/Atas, Bawah/Bawah, Tengah/Tengah	7	1	0	-1	
Atas/Atas, Bawah/Bawah, Tengah/Tengah	8	1	0	-1	
Atas/Atas, Bawah/Bawah, Tengah/Tengah	9	1	0	-1	
Atas/Atas, Bawah/Bawah, Tengah/Tengah	10	1	0	-1	
Atas/Atas, Bawah/Bawah, Tengah/Tengah	11	1	0	-1	
Atas/Atas, Bawah/Bawah, Tengah/Tengah	12	1	0	-1	
Atas/Atas, Bawah/Bawah, Tengah/Tengah	13	1	0	-1	
Atas/Atas, Bawah/Bawah, Tengah/Tengah	14	1	0	-1	
Atas/Atas, Bawah/Bawah, Tengah/Tengah	15	1	0	-1	
Atas/Atas, Bawah/Bawah, Tengah/Tengah	16	1	0	-1	
Atas/Atas, Bawah/Bawah, Tengah/Tengah	17	1	0	-1	
Atas/Atas, Bawah/Bawah, Tengah/Tengah	18	1	0	-1	
Atas/Atas, Bawah/Bawah, Tengah/Tengah	19	1	0	-1	
Atas/Atas, Bawah/Bawah, Tengah/Tengah	20	1	0	-1	

Kepala Seksi Pemerintahan
Kelas Jab. 9

JABATAN	01	02	03	04	05
Atas/Atas, Bawah/Bawah, Tengah/Tengah	7	1	0	-1	
Atas/Atas, Bawah/Bawah, Tengah/Tengah	8	1	0	-1	
Atas/Atas, Bawah/Bawah, Tengah/Tengah	9	1	0	-1	
Atas/Atas, Bawah/Bawah, Tengah/Tengah	10	1	0	-1	
Atas/Atas, Bawah/Bawah, Tengah/Tengah	11	1	0	-1	
Atas/Atas, Bawah/Bawah, Tengah/Tengah	12	1	0	-1	
Atas/Atas, Bawah/Bawah, Tengah/Tengah	13	1	0	-1	
Atas/Atas, Bawah/Bawah, Tengah/Tengah	14	1	0	-1	
Atas/Atas, Bawah/Bawah, Tengah/Tengah	15	1	0	-1	
Atas/Atas, Bawah/Bawah, Tengah/Tengah	16	1	0	-1	
Atas/Atas, Bawah/Bawah, Tengah/Tengah	17	1	0	-1	
Atas/Atas, Bawah/Bawah, Tengah/Tengah	18	1	0	-1	
Atas/Atas, Bawah/Bawah, Tengah/Tengah	19	1	0	-1	
Atas/Atas, Bawah/Bawah, Tengah/Tengah	20	1	0	-1	

Kepala Seksi Pelayanan
Kelas Jab. 9

JABATAN	01	02	03	04	05
Atas/Atas, Bawah/Bawah, Tengah/Tengah	7	1	0	-1	
Atas/Atas, Bawah/Bawah, Tengah/Tengah	8	1	0	-1	
Atas/Atas, Bawah/Bawah, Tengah/Tengah	9	1	0	-1	
Atas/Atas, Bawah/Bawah, Tengah/Tengah	10	1	0	-1	
Atas/Atas, Bawah/Bawah, Tengah/Tengah	11	1	0	-1	
Atas/Atas, Bawah/Bawah, Tengah/Tengah	12	1	0	-1	
Atas/Atas, Bawah/Bawah, Tengah/Tengah	13	1	0	-1	
Atas/Atas, Bawah/Bawah, Tengah/Tengah	14	1	0	-1	
Atas/Atas, Bawah/Bawah, Tengah/Tengah	15	1	0	-1	
Atas/Atas, Bawah/Bawah, Tengah/Tengah	16	1	0	-1	
Atas/Atas, Bawah/Bawah, Tengah/Tengah	17	1	0	-1	
Atas/Atas, Bawah/Bawah, Tengah/Tengah	18	1	0	-1	
Atas/Atas, Bawah/Bawah, Tengah/Tengah	19	1	0	-1	
Atas/Atas, Bawah/Bawah, Tengah/Tengah	20	1	0	-1	

Kepala Seksi Pembudayaan Masyarakat
Kelas Jab. 9

JABATAN	01	02	03	04	05
Atas/Atas, Bawah/Bawah, Tengah/Tengah	7	1	0	-1	
Atas/Atas, Bawah/Bawah, Tengah/Tengah	8	1	0	-1	
Atas/Atas, Bawah/Bawah, Tengah/Tengah	9	1	0	-1	
Atas/Atas, Bawah/Bawah, Tengah/Tengah	10	1	0	-1	
Atas/Atas, Bawah/Bawah, Tengah/Tengah	11	1	0	-1	
Atas/Atas, Bawah/Bawah, Tengah/Tengah	12	1	0	-1	
Atas/Atas, Bawah/Bawah, Tengah/Tengah	13	1	0	-1	
Atas/Atas, Bawah/Bawah, Tengah/Tengah	14	1	0	-1	
Atas/Atas, Bawah/Bawah, Tengah/Tengah	15	1	0	-1	
Atas/Atas, Bawah/Bawah, Tengah/Tengah	16	1	0	-1	
Atas/Atas, Bawah/Bawah, Tengah/Tengah	17	1	0	-1	
Atas/Atas, Bawah/Bawah, Tengah/Tengah	18	1	0	-1	
Atas/Atas, Bawah/Bawah, Tengah/Tengah	19	1	0	-1	
Atas/Atas, Bawah/Bawah, Tengah/Tengah	20	1	0	-1	

Kepala Seksi Keamanan dan Ketertiban
Kelas Jab. 9

JABATAN	01	02	03	04	05
Atas/Atas, Bawah/Bawah, Tengah/Tengah	7	1	0	-1	
Atas/Atas, Bawah/Bawah, Tengah/Tengah	8	1	0	-1	
Atas/Atas, Bawah/Bawah, Tengah/Tengah	9	1	0	-1	
Atas/Atas, Bawah/Bawah, Tengah/Tengah	10	1	0	-1	
Atas/Atas, Bawah/Bawah, Tengah/Tengah	11	1	0	-1	
Atas/Atas, Bawah/Bawah, Tengah/Tengah	12	1	0	-1	
Atas/Atas, Bawah/Bawah, Tengah/Tengah	13	1	0	-1	
Atas/Atas, Bawah/Bawah, Tengah/Tengah	14	1	0	-1	
Atas/Atas, Bawah/Bawah, Tengah/Tengah	15	1	0	-1	
Atas/Atas, Bawah/Bawah, Tengah/Tengah	16	1	0	-1	
Atas/Atas, Bawah/Bawah, Tengah/Tengah	17	1	0	-1	
Atas/Atas, Bawah/Bawah, Tengah/Tengah	18	1	0	-1	
Atas/Atas, Bawah/Bawah, Tengah/Tengah	19	1	0	-1	
Atas/Atas, Bawah/Bawah, Tengah/Tengah	20	1	0	-1	

KELOMPOK PECAWAN / GOLONGAN		ESTIMASI	
IV/a	2	IV/a	5
IV/b	1	IV/b	5
IV/c	0	IV/c	21
IV/d	0	IV/d	6
IV/e	0	IV/e	15
IV/a	0	IV/a	0
IV/b	3	IV/b	0
IV/c	6	IV/c	0
IV/d	15	IV/d	2

TERDIRI DARI		ESTIMASI	
Est IV/a	0	Est IV/a	9
Est IV/b	0	Est IV/b	25
Est IV/c	1	Est IV/c	0
Est IV/d	0	Est IV/d	31

1. Kota Jabang
2. Kota Jati
3. Kota Jombang
4. Kota Mojokerto
5. Kota Probolinggo

Lurah Jombang Kidul
Kelas Jab. 5

PETA JABATAN
KELURAHAN JREBENG KIDUL
KECAMATAN WONOASIH
KOTA PROBOLINGGO
KEADAAN : 2022
Total Pegawai : 10 Orang

Sejabat
Kelas Jab. 8

jabatan	01	02	03	04	05	06	07	08	09	10
1. Kepala	1	1	1	1	1	1	1	1	1	1
2. Kepala Seksi	1	1	1	1	1	1	1	1	1	1
3. Kepala Subseksi	1	1	1	1	1	1	1	1	1	1
4. Kepala Bidang	1	1	1	1	1	1	1	1	1	1
5. Kepala Subbidang	1	1	1	1	1	1	1	1	1	1
6. Kepala Seksi	1	1	1	1	1	1	1	1	1	1
7. Kepala Subseksi	1	1	1	1	1	1	1	1	1	1
8. Kepala Bidang	1	1	1	1	1	1	1	1	1	1
9. Kepala Subbidang	1	1	1	1	1	1	1	1	1	1
10. Kepala Seksi	1	1	1	1	1	1	1	1	1	1

Kepala Seksi Pemberdayaan Masyarakat
Kelas Jab. 8

jabatan	01	02	03	04	05	06	07	08	09	10
1. Kepala	1	1	1	1	1	1	1	1	1	1
2. Kepala Seksi	1	1	1	1	1	1	1	1	1	1
3. Kepala Subseksi	1	1	1	1	1	1	1	1	1	1
4. Kepala Bidang	1	1	1	1	1	1	1	1	1	1
5. Kepala Subbidang	1	1	1	1	1	1	1	1	1	1
6. Kepala Seksi	1	1	1	1	1	1	1	1	1	1
7. Kepala Subseksi	1	1	1	1	1	1	1	1	1	1
8. Kepala Bidang	1	1	1	1	1	1	1	1	1	1
9. Kepala Subbidang	1	1	1	1	1	1	1	1	1	1
10. Kepala Seksi	1	1	1	1	1	1	1	1	1	1

Kepala Seksi Pelayanan
Kelas Jab. 8

jabatan	01	02	03	04	05	06	07	08	09	10
1. Kepala	1	1	1	1	1	1	1	1	1	1
2. Kepala Seksi	1	1	1	1	1	1	1	1	1	1
3. Kepala Subseksi	1	1	1	1	1	1	1	1	1	1
4. Kepala Bidang	1	1	1	1	1	1	1	1	1	1
5. Kepala Subbidang	1	1	1	1	1	1	1	1	1	1
6. Kepala Seksi	1	1	1	1	1	1	1	1	1	1
7. Kepala Subseksi	1	1	1	1	1	1	1	1	1	1
8. Kepala Bidang	1	1	1	1	1	1	1	1	1	1
9. Kepala Subbidang	1	1	1	1	1	1	1	1	1	1
10. Kepala Seksi	1	1	1	1	1	1	1	1	1	1

Kepala Seksi Pemerintahan
Kelas Jab. 8

jabatan	01	02	03	04	05	06	07	08	09	10
1. Kepala	1	1	1	1	1	1	1	1	1	1
2. Kepala Seksi	1	1	1	1	1	1	1	1	1	1
3. Kepala Subseksi	1	1	1	1	1	1	1	1	1	1
4. Kepala Bidang	1	1	1	1	1	1	1	1	1	1
5. Kepala Subbidang	1	1	1	1	1	1	1	1	1	1
6. Kepala Seksi	1	1	1	1	1	1	1	1	1	1
7. Kepala Subseksi	1	1	1	1	1	1	1	1	1	1
8. Kepala Bidang	1	1	1	1	1	1	1	1	1	1
9. Kepala Subbidang	1	1	1	1	1	1	1	1	1	1
10. Kepala Seksi	1	1	1	1	1	1	1	1	1	1

KERUJUKAN PEGAWAI / GOL RUMAH

IV/a	0	III/a	1	II/a	0	I/a	0
IV/b	0	III/b	0	II/b	0	I/b	0
IV/c	0	III/c	5	II/c	2	I/c	0
IV/d	0	III/d	0	II/d	1	I/d	1
IV/a	0						

TERORIS DARI

Es I/a	0	Es IV/a	1
Es II/a	0	Es IV/b	4
Es III/a	0	Fungsional	0
Es III/b	0	Pelaksana	5

0	1	2	3	4	5
0	1	0	0	0	0
0	1	0	0	0	0
0	1	0	0	0	0

Lurah Sumber Taman	
Kelas Jab. 9	

PETA JABATAN KELURAHAN SUMBER TAMAN KECAMATAN WONOSASIH KOTA PROBOLINGGO KEADAAN : 2022	
Total Pegawai : 7 Orang	

Sekretaris		Kelas Jab. 8																															
<table border="1"> <tr> <td colspan="6">Jabatan</td> </tr> <tr> <td>0</td> <td>1</td> <td>2</td> <td>3</td> <td>4</td> <td>5</td> </tr> <tr> <td>1</td> <td>1</td> <td>1</td> <td>0</td> <td>0</td> <td>0</td> </tr> <tr> <td>5</td> <td>1</td> <td>0</td> <td>0</td> <td>0</td> <td>0</td> </tr> <tr> <td>0</td> <td>1</td> <td>0</td> <td>0</td> <td>0</td> <td>0</td> </tr> </table>				Jabatan						0	1	2	3	4	5	1	1	1	0	0	0	5	1	0	0	0	0	0	1	0	0	0	0
Jabatan																																	
0	1	2	3	4	5																												
1	1	1	0	0	0																												
5	1	0	0	0	0																												
0	1	0	0	0	0																												

Kepala Seksi Pemberdayaan Masyarakat		Kelas Jab. 8																									
<table border="1"> <tr> <td colspan="6">Jabatan</td> </tr> <tr> <td>0</td> <td>1</td> <td>2</td> <td>3</td> <td>4</td> <td>5</td> </tr> <tr> <td>0</td> <td>1</td> <td>0</td> <td>0</td> <td>0</td> <td>0</td> </tr> <tr> <td>6</td> <td>1</td> <td>0</td> <td>0</td> <td>0</td> <td>0</td> </tr> </table>				Jabatan						0	1	2	3	4	5	0	1	0	0	0	0	6	1	0	0	0	0
Jabatan																											
0	1	2	3	4	5																						
0	1	0	0	0	0																						
6	1	0	0	0	0																						

Kepala Seksi Pelayanan		Kelas Jab. 8																									
<table border="1"> <tr> <td colspan="6">Jabatan</td> </tr> <tr> <td>0</td> <td>1</td> <td>2</td> <td>3</td> <td>4</td> <td>5</td> </tr> <tr> <td>0</td> <td>1</td> <td>1</td> <td>0</td> <td>0</td> <td>0</td> </tr> <tr> <td>0</td> <td>1</td> <td>1</td> <td>0</td> <td>0</td> <td>0</td> </tr> </table>				Jabatan						0	1	2	3	4	5	0	1	1	0	0	0	0	1	1	0	0	0
Jabatan																											
0	1	2	3	4	5																						
0	1	1	0	0	0																						
0	1	1	0	0	0																						

Kepala Seksi Pemerintahan		Kelas Jab. 8																									
<table border="1"> <tr> <td colspan="6">Jabatan</td> </tr> <tr> <td>0</td> <td>1</td> <td>2</td> <td>3</td> <td>4</td> <td>5</td> </tr> <tr> <td>0</td> <td>1</td> <td>0</td> <td>0</td> <td>0</td> <td>0</td> </tr> <tr> <td>0</td> <td>1</td> <td>0</td> <td>0</td> <td>0</td> <td>0</td> </tr> </table>				Jabatan						0	1	2	3	4	5	0	1	0	0	0	0	0	1	0	0	0	0
Jabatan																											
0	1	2	3	4	5																						
0	1	0	0	0	0																						
0	1	0	0	0	0																						

KEKUATAN PEGAWAI / GOL RUMAH					
IV/a	0	II/a	0	I/a	0
IV/b	0	II/b	0	I/b	0
IV/c	0	II/c	5	I/c	0
IV/d	0	II/d	0	I/d	2
IV/e	0				

TERDIRI DARI			
Est II/a	0	Est IV/a	1
Est II/b	0	Est IV/b	4
Est III/a	0	Fungsional	0
Est III/b	0	Pelaksana	2

Kategori	
1	Kelas I (1-1)
2	Kelas II (2-1)
3	Kelas III (3-1)
4	Kelas IV (4-1)

Lurah Kedung Asem
Kelas Jab. 9

PETA JABATAN KELURAHAN KEDUNG ASEH KECAMATAN WONOBASIH KOTA PROBOLINGGO KEADAAN : 2022
Total Pegawai : 9 Orang

Sekretaris	
Kelas Jab. 8	
Jabatan	0 1 2 3
Besarnya	1 1 1 0
Mengikuti Kursus / Latihan	1 1 0 1
Pengguna Data Aplikasi Dan Pengolahan Data Sistem	1 1 0 1
Keuangan	



KELOMPOK PEGAWAI / GOL. RUMAH			
I/a	0	II/a	1
I/b	0	II/b	2
I/c	0	II/c	2
I/d	0	II/d	1
I/a	0	II/a	0
I/b	0	II/b	0
I/c	0	II/c	0
I/d	0	II/d	3

TERDIRI DARI			
Est IV/a	0	Est IV/a	1
Est II/b	0	Est IV/b	4
Est III/a	0	Fungsional	0
Est III/b	0	Pelaksana	4

KODING
0. Gaji Pokok
1. Gaji Mula
2. Gaji Tunjangan
3. Gaji Insentif
4. Gaji Lembur
5. Gaji Lain-lain

Lurah Keding Galeng
Kelas Jab. 9

PIETA JABATAN KELURAHAN KEDUNG GALENG KECAMATAN WONOSARI KOTA PROBOLINGGO KEADAAN : 2022
Total Pegawai : 7 Orang

Sekretaris				
Kelas Jab. 8				
Jabatan				
Bendahara	0	0	0	0
Perencanaan Umum	1	1	1	0
Perencanaan dan Pengawasan Data Statistik	1	1	0	1
Kasubag	1	0	0	1

Kepala Seksi Pemberdayaan Masyarakat				
Kelas Jab. 8				
Jabatan				
Perencana dan Pembinaan Masyarakat dan	0	0	0	0
Urbansip	1	1	0	1

Kepala Seksi Pelayanan				
Kelas Jab. 8				
Jabatan				
Pengelola Data Administrasi dan Verifikasi	0	1	0	1

Kepala Seksi Pemerintahan				
Kelas Jab. 8				
Jabatan				
Perencana dan Pembinaan Pemerintahan	0	1	1	0
Perencanaan Data Geospasial dan Terpadu	1	1	0	1

REKUIZIT PEGAWAI / GOL. RUMAH									
IV/a	0	II/a	0	II/a	0	II/a	0	II/a	0
IV/b	0	II/b	2	II/b	0	II/b	0	II/b	0
IV/c	0	II/c	1	II/c	0	II/c	0	II/c	0
IV/d	0	II/d	2	II/d	2	II/d	2	II/d	0
IV/e	0								

TERORI DASAR			
Est II/a	0	Est IV/a	1
Est II/b	0	Est IV/b	4
Est III/a	0	Fungsional	0
Est III/b	0	Pelaksana	2

1	1	1	1	1
2	2	2	2	2
3	3	3	3	3
4	4	4	4	4
5	5	5	5	5

Lurah Pakistaji	
Kelas Jab. 9	

PETA JABATAN KELURAHAN PAKISTAJI KECAMATAN WONOREJO KOTA PROBOLINGGO KEADAAN : 2022	
Total Pegawai : 7 Orang	

Sekretaris	
Kelas Jab. 8	
Jabatan	
Manajemen	1
Administrasi	1
Kelembagaan	1
Kelembagaan	1
Kelembagaan	1
Kelembagaan	1

Kepala Seksi Perencanaan	
Kelas Jab. 8	
Jabatan	
Perencanaan dan Pengembangan	1
Perencanaan dan Pengembangan	1
Perencanaan dan Pengembangan	1
Perencanaan dan Pengembangan	1
Perencanaan dan Pengembangan	1

Kepala Seksi Pelayanan	
Kelas Jab. 8	
Jabatan	
Perencanaan dan Pengembangan	1
Perencanaan dan Pengembangan	1
Perencanaan dan Pengembangan	1
Perencanaan dan Pengembangan	1
Perencanaan dan Pengembangan	1

Kepala Seksi Pembudayaan Masyarakat	
Kelas Jab. 8	
Jabatan	
Perencanaan dan Pengembangan	1
Perencanaan dan Pengembangan	1
Perencanaan dan Pengembangan	1
Perencanaan dan Pengembangan	1
Perencanaan dan Pengembangan	1

KEKUATAN PESAWAJ / GOL. RUJANG							
IV/a	1	III/a	1	II/a	0	I/a	0
IV/b	0	III/b	1	II/b	0	I/b	0
IV/c	0	III/c	3	II/c	0	I/c	0
IV/d	0	III/d	0	II/d	1	I/d	0
IV/e	0						

TERRITORI DASAR			
Est II/a	0	Est II/a	1
Est II/b	0	Est II/b	4
Est III/a	0	Fungsional	0
Est III/b	0	Pejabat	2

