

3. Undang-Undang Nomor 12 Tahun 2011 tentang Pembentukan Peraturan Perundang-Undangan (Lembaran Negara Republik Indonesia Tahun 2011 Nomor 82, Tambahan Lembaran Negara Republik Indonesia Nomor 5234) sebagaimana telah diubah beberapa kali terakhir dengan Undang-Undang Nomor 13 Tahun 2022 tentang Perubahan Kedua Atas Undang-Undang Nomor 12 Tahun 2011 tentang Pembentukan Peraturan Perundang-Undangan (Lembaran Negara Republik Indonesia Tahun 2022 Nomor 143, Tambahan Lembaran Negara Republik Indonesia Nomor 6801);
4. Undang-Undang Nomor 5 Tahun 2014 tentang Aparatur Sipil Negara (Lembaran Negara Republik Indonesia Tahun 2014 Nomor 6, Tambahan Lembaran Negara Republik Indonesia Nomor 5494);
5. Undang-Undang Nomor 23 Tahun 2014 tentang Pemerintahan Daerah (Lembaran Negara Republik Indonesia Tahun 2014 Nomor 244, Tambahan Lembaran Negara Republik Indonesia Nomor 5587), sebagaimana telah beberapa kali diubah terakhir dengan Undang-Undang Nomor 9 Tahun 2015 tentang Perubahan Kedua Atas Undang-Undang 23 Tahun 2014 tentang Pemerintahan Daerah (Lembaran Negara Republik Indonesia Tahun 2015 Nomor 58, Tambahan Lembaran Negara Republik Indonesia Nomor 5679);
6. Peraturan Menteri Dalam Negeri Nomor 35 Tahun 2012 tentang Analisis Jabatan Di Lingkungan Kementerian Dalam Negeri Dan Pemerintah Daerah (Berita Negara Republik Indonesia Tahun 2012 Nomor 483);
7. Peraturan Menteri Pendayagunaan Aparatur Negara dan Reformasi Birokrasi Nomor 41 Tahun 2018 tentang Nomenklatur Jabatan Pelaksana Bagi Pegawai Negeri Sipil Di Lingkungan Instansi Pemerintah (Berita Negara Republik Indonesia Tahun 2018 Nomor 1273);
8. Peraturan Menteri Pendayagunaan Aparatur Negara dan Reformasi Birokrasi Nomor 1 Tahun 2020 tentang Pedoman Analisis Jabatan Dan Analisis Beban Kerja (Berita Negara Republik Indonesia Tahun 2020 Nomor 26);
9. Peraturan Menteri Pendayagunaan Aparatur Negara dan Reformasi Birokrasi Nomor 25 Tahun 2021 tentang Penyederhanaan Struktur Organisasi Pada Instansi Pemerintah Untuk Penyederhanaan Birokrasi (Berita Negara Republik Indonesia Tahun 2021 Nomor 546);

10. Peraturan Kepala Badan Kepegawaian Negara Nomor 10 Tahun 2021 tentang Tata Cara Pelaksanaan Penyusunan Kebutuhan Aparatur Sipil Negara (Berita Negara Republik Indonesia Tahun 2022 Nomor 845);
11. Peraturan Daerah Kota Probolinggo Nomor 7 Tahun 2016 tentang Pembentukan dan Susunan Perangkat Daerah (Lembaran Daerah Kota Probolinggo Tahun 2016 Nomor 7, Tambahan Lembaran Daerah Kota Probolinggo Nomor 24) sebagaimana telah beberapa kali diubah terakhir dengan Peraturan Daerah Kota Probolinggo Nomor 7 Tahun 2022 tentang Perubahan Kedua Atas Peraturan Daerah Nomor 7 Tahun 2016 tentang Pembentukan dan Susunan Perangkat Daerah (Lembaran Daerah Kota Probolinggo Tahun 2022 Nomor 7);
12. Peraturan Wali Kota Probolinggo Nomor 63 Tahun 2022 tentang Peta Jabatan Aparatur Sipil Negara di Lingkungan Pemerintah Kota Probolinggo (Berita Daerah Kota Probolinggo Tahun 2022 Nomor 63) sebagaimana telah diubah dengan Peraturan Wali Kota Probolinggo Nomor 96 Tahun 2022 tentang Peta Jabatan Aparatur Sipil Negara di Lingkungan Pemerintah Kota Probolinggo (Berita Daerah Kota Probolinggo Tahun 2022 Nomor 96);

MEMUTUSKAN :

Menetapkan : PERATURAN WALI KOTA TENTANG PERUBAHAN KEDUA ATAS PERATURAN WALI KOTA NOMOR 63 TAHUN 2022 TENTANG PETA JABATAN APARATUR SIPIL NEGARA DI LINGKUNGAN PEMERINTAH KOTA PROBOLINGGO.

Pasal I

Ketentuan dalam Lampiran Peraturan Wali Kota Probolinggo Nomor 63 Tahun 2022 tentang Peta Jabatan Aparatur Sipil Negara di Lingkungan Pemerintah Kota Probolinggo (Berita Daerah Kota Probolinggo Tahun 2022 Nomor 63) sebagaimana telah diubah dengan Peraturan Wali Kota Probolinggo Nomor 96 Tahun 2022 tentang Perubahan Atas Peraturan Wali Kota Nomor 63 Tahun 2022 tentang Peta Jabatan Aparatur Sipil Negara di Lingkungan Pemerintah Kota Probolinggo (Berita Daerah Kota Probolinggo Tahun 2022 Nomor 96), diubah diantaranya adalah sebagai berikut :

1. Dinas Pendidikan dan Kebudayaan;
2. RSUD dr. Mohamad Saleh pada Dinas Kesehatan, Pengendalian Penduduk dan Keluarga Berencana;

3. RSUD Ar-Rozy pada Dinas Kesehatan, Pengendalian Penduduk dan Keluarga Berencana;
 4. Dinas Pekerjaan Umum, Penataan Ruang, Perumahan dan Kawasan Permukiman;
 5. Dinas Sosial, Pemberdayaan Perempuan dan Perlindungan Anak;
 6. Dinas Penanaman Modal dan Pelayanan Terpadu Satu Pintu;
 7. Dinas Koperasi, Usaha Kecil dan Menengah dan Perdagangan;
 8. Dinas Lingkungan Hidup;
 9. Dinas Perindustrian dan Tenaga Kerja;
 10. Dinas Kependudukan dan Pencatatan Sipil;
 11. Dinas Ketahanan Pangan, Pertanian dan Perikanan;
 12. Inspektorat; dan
 13. Badan Perencanaan Pembangunan Daerah Penelitian dan Pengembangan.
- sebagaimana tercantum dalam Lampiran yang merupakan bagian tidak terpisahkan dari Peraturan Wali Kota ini.

Pasal II

Peraturan Wali Kota ini mulai berlaku pada tanggal diundangkan.

Agar setiap orang mengetahuinya, memerintahkan pengundangan Peraturan Wali Kota ini dengan penempatannya dalam Berita Daerah Kota Probolinggo.

Ditetapkan di Probolinggo
pada tanggal 8 Maret 2023
WALI KOTA PROBOLINGGO,
Ttd,
HADI ZAINAL ABIDIN

Diundangkan di Probolinggo
pada tanggal 8 Maret 2023

SEKRETARIS DAERAH KOTA PROBOLINGGO,
Ttd,
NINIK IRA WIBAWATI

BERITA DAERAH KOTA PROBOLINGGO TAHUN 2023 NOMOR 12

Salinan sesuai dengan aslinya
KEPALA BAGIAN HUKUM,



DENNY BAGUS ERWANTO, SH, MH
NIP. 19780608 200903 1 004

Keterangan	
KJ	Kelas Jabatan
K	Kebutuhan
B	Bezetting (Real)
S	Selisih (+/-)

**PETA JABATAN
SEKRETARIAT DAERAH
KOTA PROBOLINGGO
KEADAAN : 2023**

Total Pegawai : 144 Orang

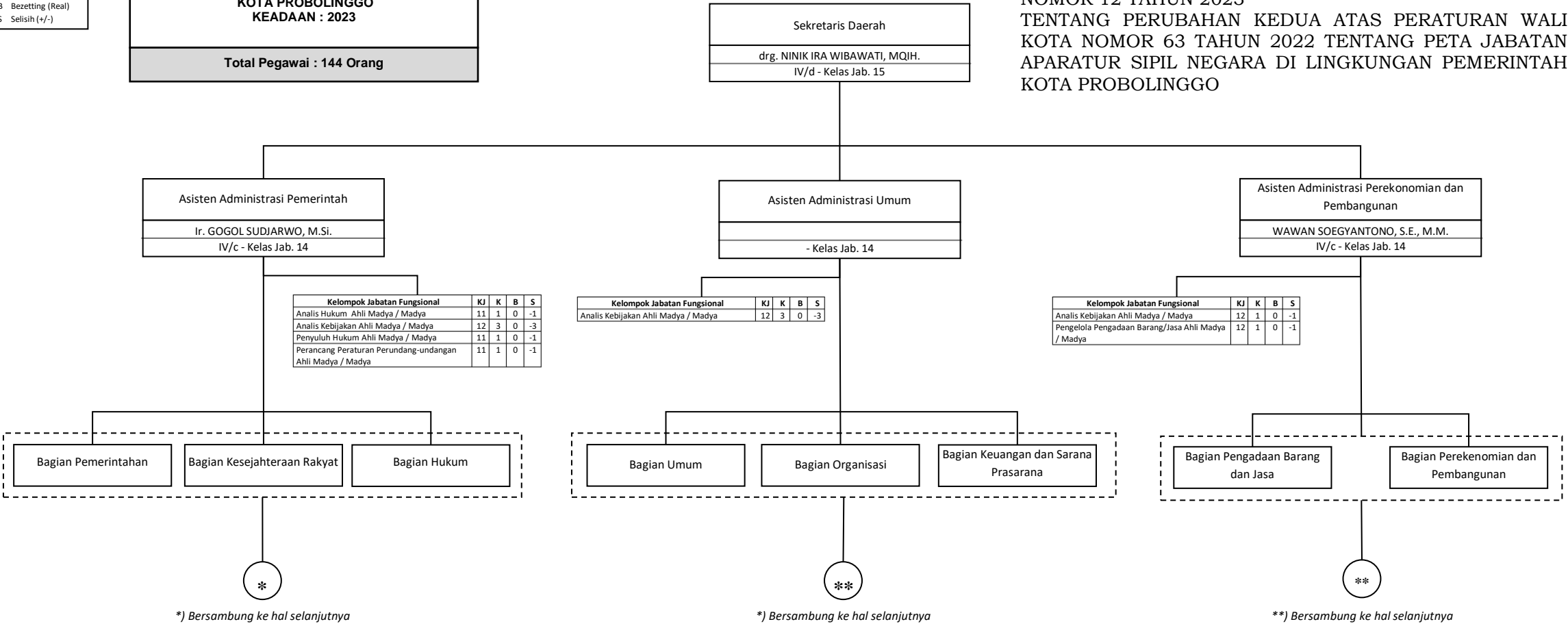
SALINAN LAMPIRAN
PERATURAN WALI KOTA PROBOLINGGO
NOMOR 12 TAHUN 2023
TENTANG PERUBAHAN KEDUA ATAS PERATURAN WALI
KOTA NOMOR 63 TAHUN 2022 TENTANG PETA JABATAN
APARATUR SIPIL NEGARA DI LINGKUNGAN PEMERINTAH
KOTA PROBOLINGGO



KEKUATAN PEGAWAI / GOL RUANG			
IV/a	9	III/a	40
IV/b	4	III/b	12
IV/c	3	III/c	4
IV/d	1	III/d	13
IV/e	0	II/a	0
		II/b	6
		II/c	13
		II/d	36
		I/a	0
		I/b	0
		I/c	0
		I/d	2

TERDIRI DARI			
Esl II/a	1	Esl IV/a	2
Esl II/b	3	Esl IV/b	0
Esl III/a	7	Fungsional	46
Esl III/b	0	Pelaksana	85

Keterangan	
KJ	Kelas Jabatan
K	Kebutuhan
B	Bezetting (Real)
S	Selisih (+/-)

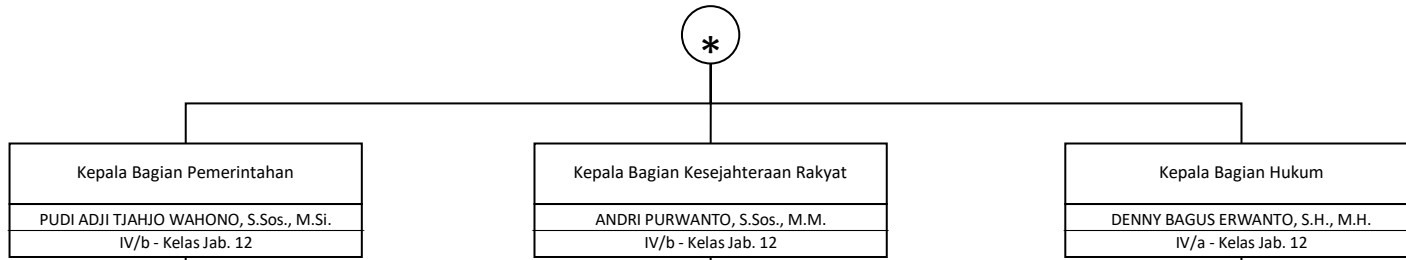

Jabatan	KJ	K	B	S
Analisis Kebijakan Ahli Pertama / Pertama	8	3	0	-3
Analisis Kebijakan Ahli Muda / Muda	10	3	3	0
Arsiparis Terampil / Pelaksana	6	1	0	-1
Arsiparis Mahir / Pelaksana Lanjutan	7	1	0	-1
Analisis Kerjasama Lintas Sektor	7	1	1	0
Analisis Pemerintahan Daerah	7	1	1	0
Analisis Toponimi dan Data Wilayah	7	1	1	0
Bendahara	7	1	1	0
Pengelola Barang Milik Negara	6	1	0	-1
Pengelola Data	6	1	1	0
Pengelola Informasi Kerjasama	6	1	1	0
Pengelola Laporan Penyelenggaraan Pemerintahan Daerah	6	1	1	0
Pengelola Perangkat Kecamatan	6	1	0	-1

Jabatan	KJ	K	B	S
Analisis Kebijakan Ahli Pertama / Pertama	8	3	0	-3
Analisis Kebijakan Ahli Muda / Muda	10	3	3	0
Arsiparis Terampil / Pelaksana	6	1	0	-1
Arsiparis Mahir / Pelaksana Lanjutan	7	1	0	-1
Analisis Kesejahteraan Rakyat	7	1	1	0
Analisis Lembaga Keagamaan	7	1	1	0
Analisis Peraturan Administrasi	7	1	1	0
Bendahara	7	1	1	0
Pengelola Administrasi Pemerintahan	6	1	0	-1
Pengelola Bantuan Keagamaan	6	1	1	0
Pengelola Barang Milik Negara	6	1	1	0
Pengelola Data	6	2	1	-1
Pengelola Data Administrasi dan Verifikasi	6	3	1	-2

Jabatan	KJ	K	B	S
Analisis Hukum Ahli Pertama / Pertama	8	1	0	-1
Analisis Hukum Ahli Muda / Muda	9	2	1	-1
Arsiparis Terampil / Pelaksana	6	1	0	-1
Arsiparis Mahir / Pelaksana Lanjutan	7	1	0	-1
Penyuluh Hukum Ahli Pertama / Pertama	8	1	1	0
Penyuluh Hukum Ahli Muda / Muda	9	2	1	-1
Perancang Peraturan Perundang-undangan Ahli Pertama / Pertama	8	1	0	-1
Perancang Peraturan Perundang-undangan Ahli Muda / Muda	9	2	1	-1
Analisis Peraturan Perundang-undangan dan Rancangan Peraturan Perundang-Undangan	7	6	5	-1
Bendahara	7	1	1	0
Penelaah Jaringan Dokumentasi dan Informasi Hukum	7	1	0	-1
Pengelola Bantuan Hukum	6	2	0	-2
Pengelola Barang Milik Negara	6	1	1	0
Pengelola Data	6	1	1	0
Pengelola Dokumen dan Informasi Hukum	6	1	1	0
Pengelola Peraturan Perundang-Undangan	6	1	0	-1
Penyusun Bahan Bantuan Hukum	7	1	1	0

**PETA JABATAN
ASISTEN ADMINISTRASI PEMERINTAHAN
SEKRETARIAT DAERAH
KOTA PROBLINGGO
KEADAAN : 2023**

Total Pegawai : 39 Orang

KEKUATAN PEGAWAI / GOL RUANG							
IV/a	3	III/a	7	II/a	0	I/a	0
IV/b	2	III/b	2	II/b	0	I/b	0
IV/c	1	III/c	1	II/c	4	I/c	0
IV/d	0	III/d	6	II/d	12	I/d	0
IV/e	0						

TERDIRI DARI			
Esl II/a	0	Esl IV/a	0
Esl II/b	1	Esl IV/b	0
Esl III/a	3	Fungsional	10
Esl III/b	0	Pelaksana	25

Keterangan	
KJ	Kelas Jabatan
K	Kebutuhan
B	Bezetting (Real)
S	Selisih (+/-)

**

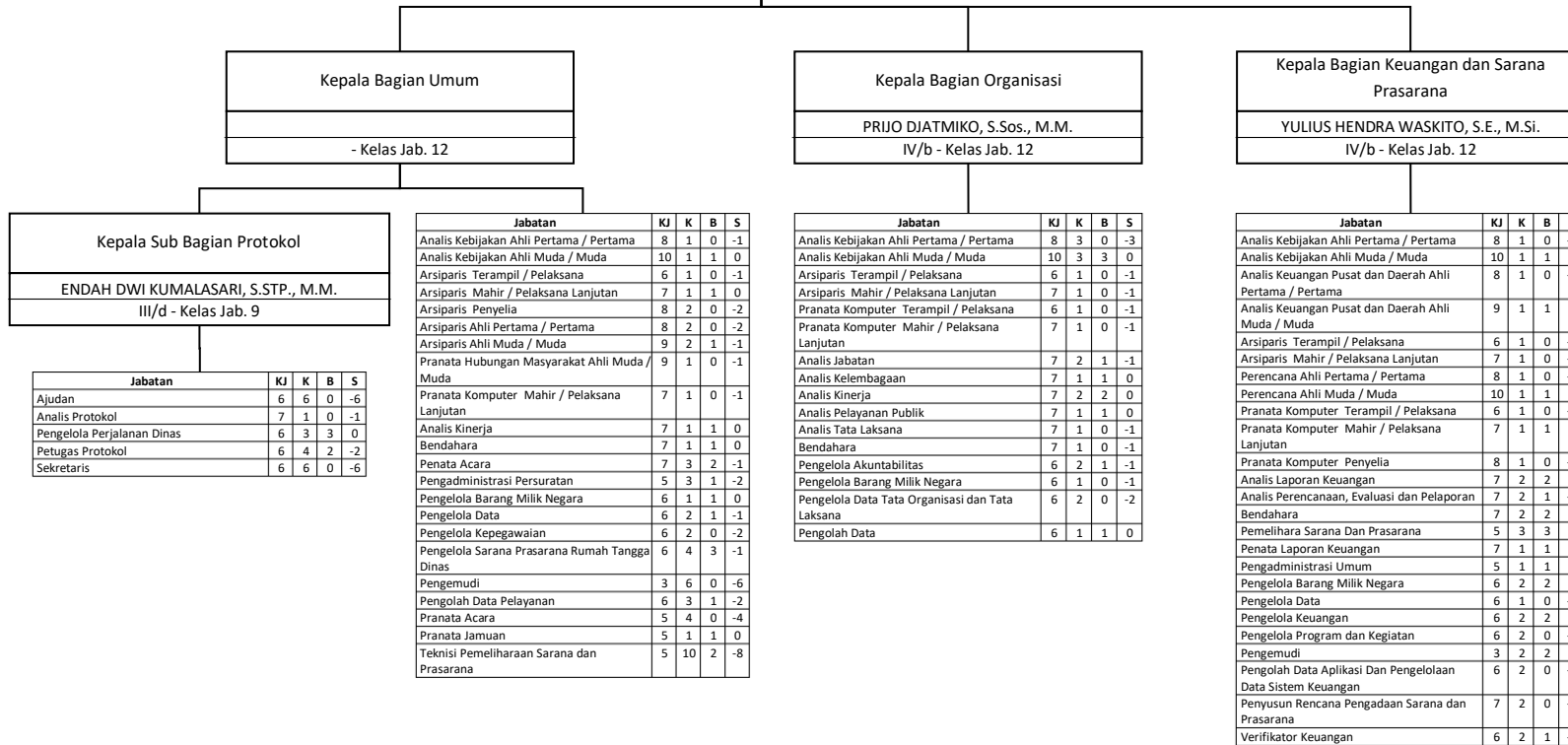

**PETA JABATAN
ASISTEN ADMINISTRASI UMUM
SEKRETARIAT DAERAH
KOTA PROBOLINGGO
KEADAAN : 2023**

Total Pegawai : 56 Orang

KEKUATAN PEGAWAI / GOL RUANG

IV/a	1	III/a	12	II/a	1	I/a	0
IV/b	2	III/b	3	II/b	1	I/b	0
IV/c	0	III/c	2	II/c	12	I/c	0
IV/d	0	III/d	6	II/d	15	I/d	1
IV/e	0						

TERDIRI DARI

Esl II/a	0	Esl IV/a	1
Esl II/b	0	Esl IV/b	0
Esl III/a	2	Fungsional	10
Esl III/b	0	Pelaksana	43

Keterangan	
KJ	Kelas Jabatan
K	Kebutuhan
B	Bezetting (Real)
S	Selisih (+/-)

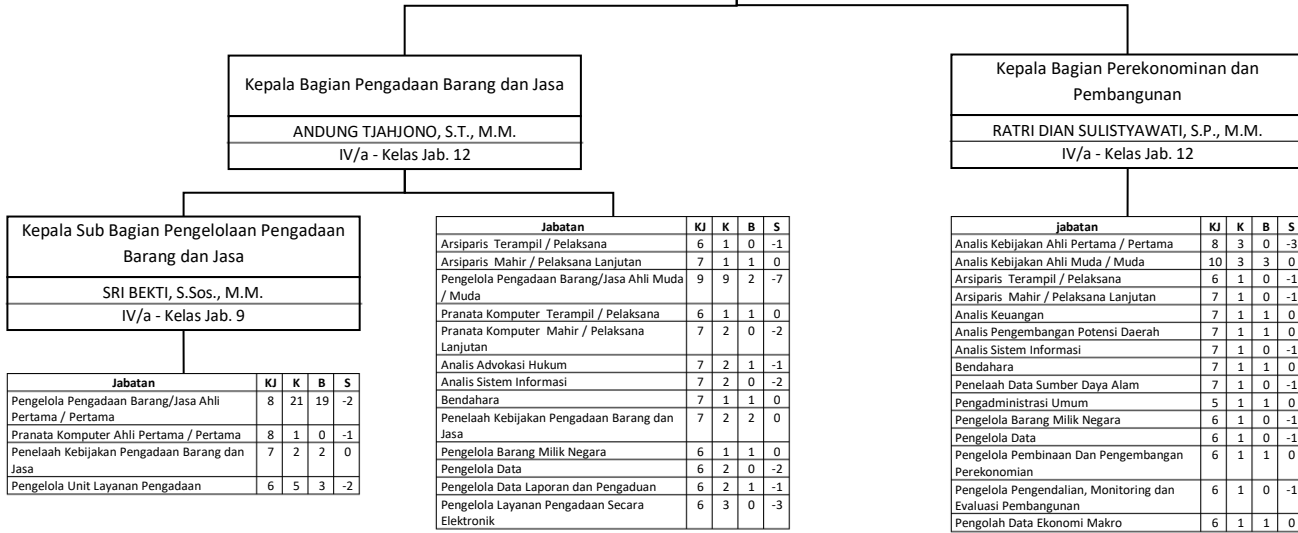

**PETA JABATAN
ASISTEN ADMINISTRASI PEREKONOMIAN DAN PEMBANGUNAN
SEKRETARIAT DAERAH
KOTA PROBLINGGO
KEADAAN : 2023**

Total Pegawai : 47 Orang

Jabatan	KJ	K	B	S
Pengelola Pengadaan Barang/Jasa Ahli Pertama / Pertama	8	21	19	-2
Pranata Komputer Ahli Pertama / Pertama	8	1	0	-1
Penelaah Kebijakan Pengadaan Barang dan Jasa	7	2	2	0
Pengelola Unit Layanan Pengadaan	6	5	3	-2

Jabatan	KJ	K	B	S
Arsiparis Terampil / Pelaksana	6	1	0	-1
Arsiparis Mahir / Pelaksana Lanjutan	7	1	1	0
Pengelola Pengadaan Barang/Jasa Ahli Muda / Muda	9	9	2	-7
Pranata Komputer Terampil / Pelaksana	6	1	1	0
Pranata Komputer Mahir / Pelaksana Lanjutan	7	2	0	-2
Analisis Advokasi Hukum	7	2	1	-1
Analisis Sistem Informasi	7	2	0	-2
Bendahara	7	1	1	0
Penelaah Kebijakan Pengadaan Barang dan Jasa	7	2	2	0
Pengelola Barang Milik Negara	6	1	1	0
Pengelola Data	6	2	0	-2
Pengelola Data Laporan dan Pengaduan	6	2	1	-1
Pengelola Layanan Pengadaan Secara Elektronik	6	3	0	-3

jabatan	KJ	K	B	S
Analisis Kebijakan Ahli Pertama / Pertama	8	3	0	-3
Analisis Kebijakan Ahli Muda / Muda	10	3	3	0
Arsiparis Terampil / Pelaksana	6	1	0	-1
Arsiparis Mahir / Pelaksana Lanjutan	7	1	0	-1
Analisis Keuangan	7	1	1	0
Analisis Pengembangan Potensi Daerah	7	1	1	0
Analisis Sistem Informasi	7	1	0	-1
Bendahara	7	1	1	0
Penelaah Data Sumber Daya Alam	7	1	0	-1
Pengadministrasi Umum	5	1	1	0
Pengelola Barang Milik Negara	6	1	0	-1
Pengelola Data	6	1	0	-1
Pengelola Pembinaan Dan Pengembangan Perekonomian	6	1	1	0
Pengelola Pengendalian, Monitoring dan Evaluasi Pembangunan	6	1	0	-1
Pengolah Data Ekonomi Makro	6	1	1	0

KEKUATAN PEGAWAI / GOL RUANG							
IV/a	5	III/a	22	II/a	0	I/a	0
IV/b	0	III/b	6	II/b	1	I/b	0
IV/c	1	III/c	1	II/c	1	I/c	0
IV/d	0	III/d	2	II/d	8	I/d	0
IV/e	0						

TERDIRI DARI			
Esl II/a	0	Esl IV/a	1
Esl II/b	1	Esl IV/b	0
Esl III/a	2	Fungsional	26
Esl III/b	0	Pelaksana	17

Keterangan	
KJ	Kelas Jabatan
K	Kebutuhan
B	Bezetting (Real)
S	Selisih (+/-)

Sekretaris Dewan
Drs. TEGUH BAGUS SUJAWANTO, M.Pd.
IV/c - Kelas Jab. 14

PETA JABATAN SEKRETARIAT DPRD KOTA PROBOLINGGO KEADAAN : 2023
Total Pegawai : 36 Orang

Jabatan	KJ	K	B	S
Perisalah Legislatif Ahli Madya / Madya	11	1	0	-1

Kepala Bagian Umum
AGUS LITHANTA, S.Pd., M.Pd.
IV/b - Kelas Jab. 11

Kepala Bagian Perencanaan dan Keuangan
MUHAMMAD SONHADJI, S.Sos., M.Si.
IV/b - Kelas Jab. 11

Kepala Bagian Perundang-undangan, Rapat dan Riset
CHAIRUL ANAM, S.E., M.Si.
IV/b - Kelas Jab. 11

Kepala Sub Bagian Umum, Kepegawaian dan Protokol
ADI SISWANTO, S.Sos.
III/c - Kelas Jab. 9

Jabatan	KJ	K	B	S
Analisis Kebijakan Ahli Pertama / Pertama	8	1	0	-1
Analisis Kebijakan Ahli Muda / Muda	10	1	1	0
Arsiparis Ahli Muda / Muda	9	1	1	0
Penata Laksana Barang Terampil / Pelaksana	7	1	0	-1
Pengelola Barang Milik Negara	6	2	1	-1
Penyusun Rencana Kebutuhan Rumah Tangga dan Perlengkapan	7	1	0	-1

Jabatan	KJ	K	B	S
Analisis Keuangan Pusat dan Daerah Ahli Muda / Muda	9	1	1	0
Perencana Ahli Muda / Muda	10	1	0	-1
Analisis Perencanaan, Evaluasi dan Pelaporan	7	1	1	0
Bendahara	7	1	1	0
Pengelola Keuangan	6	3	2	-1
Pengelola Program dan Laporan	6	2	1	-1
Pengolah Data Aplikasi Dan Pengelolaan Data Sistem Keuangan	6	2	2	0
Verifikator Keuangan	6	1	1	0

Jabatan	KJ	K	B	S
Analisis Kebijakan Ahli Muda / Muda	10	1	1	0
Asisten Perisalah Terampil / Pelaksana	6	8	0	-8
Asisten Perisalah Mahir / Pelaksana Lanjutan	7	4	0	-4
Asisten Perisalah Penyelia	8	1	0	-1
Perancang Peraturan Perundang-undangan Ahli Pertama / Pertama	8	1	0	-1
Perancang Peraturan Perundang-undangan Ahli Muda / Muda	9	2	1	-1
Perisalah Legislatif Ahli Pertama / Pertama	8	5	1	-4
Perisalah Legislatif Ahli Muda / Muda	9	2	0	-2
Analisis Peraturan Perundang-undangan dan Rancangan Peraturan Perundang-undangan	7	2	0	-2
Notulis Rapat	6	4	2	-2
Pengadministrasi Rapat	5	4	2	-2
Pengelola Peraturan Perundang-undangan	6	4	2	-2
Penyusun Riset	7	3	2	-1

Jabatan	KJ	K	B	S
Arsiparis Terampil / Pelaksana	6	1	1	0
Arsiparis Mahir / Pelaksana Lanjutan	7	1	0	-1
Arsiparis Penyelia	8	1	0	-1
Arsiparis Ahli Pertama / Pertama	8	1	0	-1
Pranata Hubungan Masyarakat Mahir / Pelaksana Lanjutan	7	1	0	-1
Pranata Komputer Terampil / Pelaksana	6	1	0	-1
Pranata Komputer Mahir / Pelaksana Lanjutan	7	1	0	-1
Pranata Komputer Penyelia	8	1	0	-1
Ajudan	6	1	0	-1
Analisis Sumber Daya Manusia Aparatur/Analisis Kinerja	7	1	1	0
Pengadministrasi Umum	5	10	4	-6
Pengelola Kepegawaian	6	1	1	0
Petugas Protokol	5	3	0	-3
Pranata Pasukan Pengamanan Dalam	5	3	1	-2

KEKUATAN PEGAWAI / GOL RUANG							
IV/a	1	III/a	5	II/a	0	I/a	0
IV/b	3	III/b	2	II/b	3	I/b	0
IV/c	1	III/c	1	II/c	1	I/c	0
IV/d	0	III/d	3	II/d	16	I/d	0
IV/e	0						

TERDIRI DARI			
Esl II/a	0	Esl IV/a	1
Esl II/b	1	Esl IV/b	0
Esl III/a	3	Fungsional	7
Esl III/b	0	Pelaksana	24

Keterangan				
KJ	Kelas Jabatan			
K	Kebutuhan			
B	Bezetting (Real)			
S	Selisih (+/-)			

Inspektur
YUSRON SUMARTONO, S.E., M.M.
IV/c - Kelas Jab. 14

PETA JABATAN INSPEKTORAT KOTA PROBLINGGO KEADAAN : 2023
Total Pegawai : 44 Orang

Kelompok Jabatan Fungsional Tertentu				
	KJ	K	B	S

Sekretaris
JOESMININGSIH, S.K.M.
IV/a - Kelas Jab. 12

Kepala Subbagian Tata Usaha dan Keuangan
DWI NUR RAKHMADI, S.E., M.M.
III/d - Kelas Jab. 9

Jabatan	KJ	K	B	S
Arsiparis Ahli Muda / Muda	9	1	0	-1
Perencana Ahli Pertama / Pertama	8	1	0	-1
Perencana Ahli Muda / Muda	10	1	1	0
Pranata Komputer Terampil / Pelaksana	6	1	0	-1
Pranata Komputer Mahir / Pelaksana Lanjutan	7	1	1	0
Pranata Komputer Penyelia	8	1	0	-1
Analisis Perencanaan, Evaluasi dan Pelaporan	7	1	1	0
Analisis Tindak Lanjut Laporan Hasil Pemeriksaan	7	3	0	-3
Pengelola Penyelesaian Hasil Pengawasan	6	1	1	0
Pengelola Program dan Laporan	6	1	1	0

Jabatan	KJ	K	B	S
Arsiparis Terampil / Pelaksana	6	1	0	-1
Arsiparis Mahir / Pelaksana Lanjutan	7	1	0	-1
Arsiparis Penyelia	8	1	0	-1
Arsiparis Ahli Pertama / Pertama	8	1	0	-1
Analisis Kinerja	7	1	1	0
Bendahara	7	1	1	0
Pengadministrasi Umum	5	2	1	-1
Pengelola Barang Milik Negara	6	1	1	0
Pengelola Kepegawaian	6	1	0	-1
Pengelola Keuangan	6	1	1	0
Pengolah Data Aplikasi Dan Pengelolaan Data Sistem Keuangan	6	1	1	0
Verifikator Keuangan	6	1	0	-1

Inspektur Pembantu Wilayah I
NGATMARI, S.Sos., M.Si.
IV/b - Kelas Jab. 11

Inspektur Pembantu Wilayah II
FAIDA NORMAWATI, A.KS., M.M.
III/d - Kelas Jab. 11

Inspektur Pembantu Wilayah III
Ir. RETNO FADJAR WINARTI
IV/b - Kelas Jab. 11

Inspektur Pembantu Wilayah IV
- Kelas Jab. 11

Jabatan	KJ	K	B	S
Auditor Terampil / Pelaksana	6	1	0	-1
Auditor Mahir / Pelaksana Lanjutan	7	1	0	-1
Auditor Penyelia	9	2	0	-2
Auditor Ahli Pertama / Pertama	8	4	2	-2
Auditor Ahli Muda / Muda	10	4	4	0
Auditor Ahli Madya / Madya	12	1	0	-1
Pengawas Penyelenggaraan Urusan Pemerintahan Daerah Ahli Pertama / Pertama	8	1	1	0
Pengawas Penyelenggaraan Urusan Pemerintahan Daerah Ahli Muda / Muda	9	1	0	-1

Jabatan	KJ	K	B	S
Auditor Terampil / Pelaksana	6	2	2	0
Auditor Mahir / Pelaksana Lanjutan	7	2	0	-2
Auditor Penyelia	9	1	0	-1
Auditor Ahli Pertama / Pertama	8	4	2	-2
Auditor Ahli Muda / Muda	10	4	3	-1
Auditor Ahli Madya / Madya	12	1	0	-1
Pengawas Penyelenggaraan Urusan Pemerintahan Daerah Ahli Pertama / Pertama	8	1	0	-1
Pengawas Penyelenggaraan Urusan Pemerintahan Daerah Ahli Muda / Muda	9	1	0	-1
Pengawas Penyelenggaraan Urusan Pemerintahan Daerah Ahli Madya / Madya	11	1	0	-1

Jabatan	KJ	K	B	S
Auditor Terampil / Pelaksana	6	2	1	-1
Auditor Mahir / Pelaksana Lanjutan	7	1	0	-1
Auditor Penyelia	9	1	0	-1
Auditor Ahli Pertama / Pertama	8	4	2	-2
Auditor Ahli Muda / Muda	10	4	3	-1
Auditor Ahli Madya / Madya	12	2	1	-1
Pengawas Penyelenggaraan Urusan Pemerintahan Daerah Ahli Pertama / Pertama	8	2	0	-2
Pengawas Penyelenggaraan Urusan Pemerintahan Daerah Ahli Muda / Muda	9	1	1	0
Pengawas Penyelenggaraan Urusan Pemerintahan Daerah Ahli Madya / Madya	11	1	0	-1

Jabatan	KJ	K	B	S
Auditor Terampil / Pelaksana	6	1	0	-1
Auditor Mahir / Pelaksana Lanjutan	7	1	0	-1
Auditor Penyelia	9	1	0	-1
Auditor Ahli Pertama / Pertama	8	3	1	-2
Auditor Ahli Muda / Muda	10	3	2	-1
Auditor Ahli Madya / Madya	12	1	1	0
Pengawas Penyelenggaraan Urusan Pemerintahan Daerah Ahli Pertama / Pertama	8	3	1	-2
Pengawas Penyelenggaraan Urusan Pemerintahan Daerah Ahli Muda / Muda	9	2	0	-2
Pengawas Penyelenggaraan Urusan Pemerintahan Daerah Ahli Madya / Madya	11	1	0	-1

KEKUATAN PEGAWAI / GOL RUANG							
IV/a	1	III/a	6	II/a	0	I/a	0
IV/b	4	III/b	5	II/b	0	I/b	0
IV/c	1	III/c	9	II/c	5	I/c	0
IV/d	0	III/d	7	II/d	6	I/d	0
IV/e	0						

TERDIRI DARI			
Esl II/a	0	Esl IV/a	1
Esl II/b	1	Esl IV/b	0
Esl III/a	4	Fungsional	29
Esl III/b	0	Pelaksana	9

Keterangan				
KJ	Kelas Jabatan			
K	Kebutuhan			
B	Bezetting (Real)			
S	Selisih (+/-)			

Kepala Dinas Pendidikan dan Kebudayaan
- Kelas Jab. 14

PETA JABATAN DINAS PENDIDIKAN DAN KEBUDAYAAN KOTA PROBLINGGO KEADAAN : 2023
Total Pegawai : 1318 Orang

Kelompok Jabatan Fungsional Tertentu	KJ	K	B	S
Guru Kelas TK Ahli Madya / Madya	11	37	1	-36
Pengawas Sekolah Ahli Madya / Madya	11	21	11	-10
Pengawas Sekolah Ahli Utama / Utama	13	21	1	-20
Penilik Ahli Madya / Madya	11	7	2	-5
Widyaprada Ahli Madya / Madya	11	1	0	-1

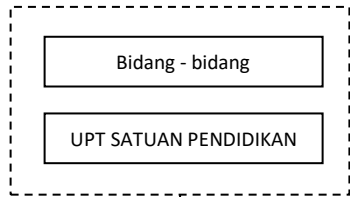

*) bersambung ke hal. Berikutnya...

Sekretaris
SITI ROMLAH, S.Si.,M.Pd.
IV/a - Kelas Jab. 12

Kepala Subbagian Tata Usaha
- Kelas Jab. 9

Jabatan	KJ	K	B	S
Arsiparis Terampil / Pelaksana	6	1	1	0
Arsiparis Mahir / Pelaksana Lanjutan	7	1	1	0
Arsiparis Penyelia	8	1	0	-1
Arsiparis Ahli Pertama / Pertama	8	1	0	-1
Analisis Kinerja	7	1	1	0
Pengadministrasi Umum	5	3	2	-1
Pengelola Barang Milik Negara	6	3	2	-1
Pengelola Kepegawaian	6	1	1	0
Pranata Pasukan Pengamanan Dalam	5	5	3	-2

Jabatan	KJ	K	B	S
Analisis Keuangan Pusat dan Daerah Ahli Muda / Muda	9	1	1	0
Arsiparis Ahli Muda / Muda	9	2	0	-2
Perencana Ahli Muda / Muda	10	1	1	0
Pranata Komputer Terampil / Pelaksana	6	2	0	-2
Pranata Komputer Mahir / Pelaksana Lanjutan	7	2	1	-1
Pranata Komputer Penyelia	8	2	0	-2
Analisis Perencanaan, Evaluasi dan Pelaporan	7	1	1	0
Bendahara	7	2	1	-1
Pengelola Keuangan	6	3	1	-2
Pengelola Program dan Laporan	6	2	1	-1
Pengolah Data Aplikasi Dan Pengelolaan Data Sistem Keuangan	6	3	3	0
Verifikator Keuangan	6	2	1	-1

KEKUATAN PEGAWAI / GOL RUANG							
IV/a	150	III/a	120	II/a	2	I/a	0
IV/b	190	III/b	149	II/b	31	I/b	0
IV/c	3	III/c	129	II/c	9	I/c	0
IV/d	1	III/d	156	II/d	118	I/d	16
IV/e	0						

TERDIRI DARI			
Esl II/a	0	Esl IV/a	3
Esl II/b	0	Esl IV/b	0
Esl III/a	1	Fungsional	1145
Esl III/b	4	Pelaksana	166



Kepala Bidang Pembinaan Paud Dan Pendidikan Nonformal
Drs. HERI WUJAYANI, M.Si.
IV/a - Kelas Jab. 11

Kepala Seksi Kelembagaan Dan Sarana Prasarana
ATMARI, S.Pd.
III/d - Kelas Jab. 9

Jabatan	KJ	K	B	S
Analisis Kelembagaan Kursus dan Pelatihan	7	1	0	-1
Pengelola Sarana dan Prasarana Pendidikan Anak Usia Dini	6	2	1	-1

Kepala Seksi Peserta Didik Dan Pembangunan Karakter
- Kelas Jab. 9

Jabatan	KJ	K	B	S
Pengembangan Teknologi Pembelajaran Ahli Pertama / Pertama	8	1	0	-1
Analisis Peserta Didik	7	1	0	-1
Pengelola Peserta Didik	6	2	1	-1

Jabatan	KJ	K	B	S
Guru Kelas TK Ahli Pertama / Pertama	8	24	12	-12
Guru Kelas TK Ahli Muda / Muda	9	37	25	-12
Pamong Belajar Ahli Pertama / Pertama	8	2	0	-2
Pamong Belajar Ahli Muda / Muda	9	4	0	-4
Penilik Ahli Pertama / Pertama	8	7	0	-7
Penilik Ahli Muda / Muda	9	8	4	-4
Widyapra Ahli Pertama / Pertama	8	1	0	-1
Widyapra Ahli Muda / Muda	9	1	0	-1
Pengelola Pembinaan Dan Penyelenggaraan Pendidikan Anak Usia Dini	6	3	0	-3
Penyusun Program Pengembangan Pendidikan Anak Usia Dini Dan Nonformal	7	2	2	0

Kepala Bidang Pembinaan Pendidikan Dasar
MUHAMMAD AVICINNA DIPAYANA, S.Sos., M.S.A.
III/d - Kelas Jab. 11

Kepala Seksi Kelembagaan Dan Sarana Prasarana
AKHMAD BASORI, M.Pd.
IV/a - Kelas Jab. 9

Jabatan	KJ	K	B	S
Analisis Kelembagaan Pembinaan Pendidikan	7	1	1	0
Analisis Sarana Pendidikan	7	1	0	-1
Pengelola Bantuan Operasional	6	2	0	-2
Pengelola Sarana dan Prasarana Pendidikan Dasar	6	2	0	-2

Kepala Seksi Peserta Didik dan Pembangunan Karakter
- Kelas Jab. 9

Jabatan	KJ	K	B	S
Analisis Peserta Didik	7	1	1	0
Pengelola Peserta Didik	6	2	0	-2

Jabatan	KJ	K	B	S
Pengawas Sekolah Ahli Pertama / Pertama	8	1	0	-1
Pengawas Sekolah Ahli Muda / Muda	9	1	0	-1
Pengembangan Teknologi Pembelajaran Ahli Pertama / Pertama	8	1	0	-1
Widyapra Ahli Pertama / Pertama	8	1	0	-1
Widyapra Ahli Muda / Muda	9	1	1	0
Analisis Kurikulum dan Pembelajaran	7	2	1	-1
Pengelola Pendidikan dan Evaluasi	6	2	0	-2

Kepala Bidang Pembinaan Ketenagaan
SLAMET SWANTORO, S.P.
IV/a - Kelas Jab. 11

Kepala Seksi Pendidik Dan Tenaga Kependidikan PAUD Dan Pendidikan Non Formal
- Kelas Jab. 9

Jabatan	KJ	K	B	S
Analisis Kepegawaian/Analisis Sumber Daya Manusia Aparatur Ahli Pertama / Pertama	8	1	0	-1
Analisis Data dan Informasi Pendidik dan Kependidikan	7	2	2	0
Pengelola Pendidik dan Tenaga Kependidikan	6	4	0	-4

Kepala Seksi Pendidik Dan Tenaga Kependidikan Pendidikan Dasar
YASIN RAHMANTO, S.E., M.M.
III/d - Kelas Jab. 9

Jabatan	KJ	K	B	S
Analisis Kepegawaian/Analisis Sumber Daya Manusia Aparatur Ahli Pertama / Pertama	8	1	0	-1
Analisis Data dan Informasi Pendidik dan Kependidikan	7	2	1	-1
Pengelola Pendidik dan Tenaga Kependidikan	6	4	0	-4

Jabatan	KJ	K	B	S
Pengawas Sekolah Ahli Muda / Muda	9	21	0	-21

Kepala Bidang Kebudayaan
SARDI, S.H.
IV/a - Kelas Jab. 11

Jabatan	KJ	K	B	S
Analisis Kebijakan Ahli Muda / Muda	10	1	1	0
Pamong Budaya (Bidang Kebahasaan) Ahli Pertama / Pertama	8	1	0	-1
Pamong Budaya (Bidang Kesejarahan) Ahli Pertama / Pertama	8	1	0	-1
Pamong Budaya (Bidang Kesejarahan) Ahli Muda / Muda	9	1	0	-1
Pamong Budaya (Bidang Kesenian) Terampil / Pelaksana	6	1	0	-1
Pamong Budaya (Bidang Kesenian) Mahir / Pelaksana Lanjutan	7	1	0	-1
Pamong Budaya (Bidang Kesenian) Penyelia	8	1	0	-1
Pamong Budaya (Bidang Kesenian) Ahli Pertama / Pertama	8	1	0	-1
Pamong Budaya (Bidang Kesenian) Ahli Muda / Muda	9	1	0	-1
Pamong Budaya (Bidang Nilai Budaya) Ahli Pertama / Pertama	8	1	1	0
Pamong Budaya (Bidang Permuseum) Terampil / Pelaksana	6	1	0	-1
Pamong Budaya (Bidang Permuseum) Mahir / Pelaksana Lanjutan	7	1	0	-1
Pamong Budaya (Bidang Permuseum) Penyelia	8	1	0	-1
Pamong Budaya (Bidang Permuseum) Ahli Pertama / Pertama	8	1	1	0
Kurator Koleksi Museum	7	2	0	-2
Pemelihara Sarana Dan Prasarana	5	3	0	-3
Pengelola Cagar Budaya dan Koleksi Museum	6	3	1	-2
Pengelola Data Kekayaan Budaya	6	1	1	0
Pengelola Data Kesenian dan Perfilman	6	1	1	0
Penyusun Dokumentasi Sejarah dan Nilai Budaya	7	1	0	-1

UPT SATUAN PENDIDIKAN



*) bersambung ke hal. Berikutnya...

Kepala Dinas Pendidikan dan Kebudayaan

Sekolah Menengah Pertama (SMP)

SMP NEGERI 7				
Guru yang diberi tugas tambahan sebagai Kepala Sekolah				

Jabatan	KJ	K	B	S
Guru Agama Islam Ahli Pertama / Pertama	8	2	2	0
Guru Agama Islam Ahli Muda / Muda	9	2	0	-2
Guru Agama Islam Ahli Madya / Madya	11	2	0	-2
Guru Agama Islam Ahli Utama / Utama	13	2	0	-2
Guru Bahasa Indonesia Ahli Pertama / Pertama	8	5	1	-4
Guru Bahasa Indonesia Ahli Muda / Muda	9	5	0	-5
Guru Bahasa Indonesia Ahli Madya / Madya	11	5	3	-2
Guru Bahasa Indonesia Ahli Utama / Utama	13	5	0	-5
Guru Bahasa Inggris Ahli Pertama / Pertama	8	4	0	-4
Guru Bahasa Inggris Ahli Muda / Muda	9	4	1	-3
Guru Bahasa Inggris Ahli Madya / Madya	11	4	2	-2
Guru Bahasa Inggris Ahli Utama / Utama	13	4	0	-4
Guru Bimbingan Konseling Ahli Pertama / Pertama	8	4	2	-2
Guru Bimbingan Konseling Ahli Muda / Muda	9	4	1	-3
Guru Bimbingan Konseling Ahli Madya / Madya	11	4	1	-3
Guru Bimbingan Konseling Ahli Utama / Utama	13	4	0	-4
Guru IPA Ahli Pertama / Pertama	8	5	0	-5
Guru IPA Ahli Muda / Muda	9	5	0	-5
Guru IPA Ahli Madya / Madya	11	5	5	0
Guru IPA Ahli Utama / Utama	13	5	0	-5
Guru IPS Ahli Pertama / Pertama	8	4	0	-4
Guru IPS Ahli Muda / Muda	9	4	1	-3
Guru IPS Ahli Madya / Madya	11	4	2	-2
Guru IPS Ahli Utama / Utama	13	4	0	-4
Guru Matematika Ahli Pertama / Pertama	8	5	0	-5
Guru Matematika Ahli Muda / Muda	9	5	0	-5
Guru Matematika Ahli Madya / Madya	11	5	4	-1
Guru Matematika Ahli Utama / Utama	13	5	0	-5
Guru Muatan Lokal Ahli Pertama / Pertama	8	2	0	-2
Guru Muatan Lokal Ahli Muda / Muda	9	2	1	-1
Guru Muatan Lokal Ahli Madya / Madya	11	2	0	-2
Guru Muatan Lokal Ahli Utama / Utama	13	2	0	-2
Guru Penjasorkes Ahli Pertama / Pertama	8	2	1	-1
Guru Penjasorkes Ahli Muda / Muda	9	2	1	-1
Guru Penjasorkes Ahli Madya / Madya	11	2	0	-2
Guru Penjasorkes Ahli Utama / Utama	13	2	0	-2
Guru PPKN Ahli Pertama / Pertama	8	2	0	-2
Guru PPKN Ahli Muda / Muda	9	2	0	-2
Guru PPKN Ahli Madya / Madya	11	2	2	0
Guru PPKN Ahli Utama / Utama	13	2	0	-2
Guru Prakarya Ahli Pertama / Pertama	8	1	0	-1
Guru Prakarya Ahli Muda / Muda	9	1	0	-1
Guru Prakarya Ahli Madya / Madya	11	1	0	-1
Guru Prakarya Ahli Utama / Utama	13	1	0	-1
Guru Seni Budaya Ahli Pertama / Pertama	8	2	0	-2
Guru Seni Budaya Ahli Muda / Muda	9	2	0	-2
Guru Seni Budaya Ahli Madya / Madya	11	2	2	0
Guru Seni Budaya Ahli Utama / Utama	13	2	0	-2
Guru TIK Ahli Pertama / Pertama	8	4	0	-4
Guru TIK Ahli Muda / Muda	9	4	1	-3
Guru TIK Ahli Madya / Madya	11	4	1	-3
Guru TIK Ahli Utama / Utama	13	4	0	-4
Pengelola Database Pendidikan	6	6	2	-4
Pranata Pasukan Pengamanan Dalam	5	3	3	0

SMP NEGERI 8				
Guru yang diberi tugas tambahan sebagai Kepala Sekolah				

Jabatan	KJ	K	B	S
Guru Agama Islam Ahli Pertama / Pertama	8	1	0	-1
Guru Agama Islam Ahli Muda / Muda	9	1	1	0
Guru Agama Islam Ahli Madya / Madya	11	1	0	-1
Guru Agama Islam Ahli Utama / Utama	13	1	0	-1
Guru Bahasa Indonesia Ahli Pertama / Pertama	8	4	3	-1
Guru Bahasa Indonesia Ahli Muda / Muda	9	4	1	-3
Guru Bahasa Indonesia Ahli Madya / Madya	11	4	0	-4
Guru Bahasa Indonesia Ahli Utama / Utama	13	4	0	-4
Guru Bahasa Inggris Ahli Pertama / Pertama	8	2	0	-2
Guru Bahasa Inggris Ahli Muda / Muda	9	2	1	-1
Guru Bahasa Inggris Ahli Madya / Madya	11	2	2	0
Guru Bahasa Inggris Ahli Utama / Utama	13	2	0	-2
Guru Bimbingan Konseling Ahli Pertama / Pertama	8	3	0	-3
Guru Bimbingan Konseling Ahli Muda / Muda	9	3	2	-1
Guru Bimbingan Konseling Ahli Madya / Madya	11	3	0	-3
Guru Bimbingan Konseling Ahli Utama / Utama	13	3	0	-3
Guru IPA Ahli Pertama / Pertama	8	2	0	-2
Guru IPA Ahli Muda / Muda	9	2	2	0
Guru IPA Ahli Madya / Madya	11	2	2	0
Guru IPA Ahli Utama / Utama	13	2	0	-2
Guru IPS Ahli Pertama / Pertama	8	3	0	-3
Guru IPS Ahli Muda / Muda	9	3	1	-2
Guru IPS Ahli Madya / Madya	11	3	1	-2
Guru IPS Ahli Utama / Utama	13	3	0	-3
Guru Matematika Ahli Pertama / Pertama	8	3	1	-2
Guru Matematika Ahli Muda / Muda	9	3	1	-2
Guru Matematika Ahli Madya / Madya	11	3	1	-2
Guru Matematika Ahli Utama / Utama	13	3	0	-3
Guru Muatan Lokal Ahli Pertama / Pertama	8	1	0	-1
Guru Muatan Lokal Ahli Muda / Muda	9	1	0	-1
Guru Muatan Lokal Ahli Madya / Madya	11	1	0	-1
Guru Muatan Lokal Ahli Utama / Utama	13	1	0	-1
Guru Penjasorkes Ahli Pertama / Pertama	8	1	1	0
Guru Penjasorkes Ahli Muda / Muda	9	1	0	-1
Guru Penjasorkes Ahli Madya / Madya	11	1	1	0
Guru Penjasorkes Ahli Utama / Utama	13	1	0	-1
Guru PPKN Ahli Pertama / Pertama	8	2	0	-2
Guru PPKN Ahli Muda / Muda	9	2	2	0
Guru PPKN Ahli Madya / Madya	11	2	0	-2
Guru PPKN Ahli Utama / Utama	13	2	0	-2
Guru Prakarya Ahli Pertama / Pertama	8	1	0	-1
Guru Prakarya Ahli Muda / Muda	9	1	0	-1
Guru Prakarya Ahli Madya / Madya	11	1	1	0
Guru Prakarya Ahli Utama / Utama	13	1	0	-1
Guru Seni Budaya Ahli Pertama / Pertama	8	1	1	0
Guru Seni Budaya Ahli Muda / Muda	9	1	0	-1
Guru Seni Budaya Ahli Madya / Madya	11	1	1	0
Guru Seni Budaya Ahli Utama / Utama	13	1	0	-1
Guru TIK Ahli Pertama / Pertama	8	3	0	-3
Guru TIK Ahli Muda / Muda	9	3	0	-3
Guru TIK Ahli Madya / Madya	11	3	1	-2
Guru TIK Ahli Utama / Utama	13	3	0	-3
Pengelola Database Pendidikan	6	6	3	-3
Pranata Pasukan Pengamanan Dalam	5	3	2	-1

SMP NEGERI 9				
Guru yang diberi tugas tambahan sebagai Kepala Sekolah				

Jabatan	KJ	K	B	S
Guru Agama Islam Ahli Pertama / Pertama	8	3	2	-1
Guru Agama Islam Ahli Muda / Muda	9	3	0	-3
Guru Agama Islam Ahli Madya / Madya	11	3	0	-3
Guru Agama Islam Ahli Utama / Utama	13	3	0	-3
Guru Bahasa Indonesia Ahli Pertama / Pertama	8	7	3	-4
Guru Bahasa Indonesia Ahli Muda / Muda	9	7	0	-7
Guru Bahasa Indonesia Ahli Madya / Madya	11	7	1	-6
Guru Bahasa Indonesia Ahli Utama / Utama	13	7	0	-7
Guru Bahasa Inggris Ahli Pertama / Pertama	8	4	0	-4
Guru Bahasa Inggris Ahli Muda / Muda	9	4	2	-2
Guru Bahasa Inggris Ahli Madya / Madya	11	4	2	-2
Guru Bahasa Inggris Ahli Utama / Utama	13	4	0	-4
Guru Bimbingan Konseling Ahli Pertama / Pertama	8	4	0	-4
Guru Bimbingan Konseling Ahli Muda / Muda	9	4	2	-2
Guru Bimbingan Konseling Ahli Madya / Madya	11	4	1	-3
Guru Bimbingan Konseling Ahli Utama / Utama	13	4	0	-4
Guru IPA Ahli Pertama / Pertama	8	5	0	-5
Guru IPA Ahli Muda / Muda	9	5	1	-4
Guru IPA Ahli Madya / Madya	11	5	4	-1
Guru IPA Ahli Utama / Utama	13	5	0	-5
Guru IPS Ahli Pertama / Pertama	8	4	0	-4
Guru IPS Ahli Muda / Muda	9	4	0	-4
Guru IPS Ahli Madya / Madya	11	4	2	-2
Guru IPS Ahli Utama / Utama	13	4	0	-4
Guru Matematika Ahli Pertama / Pertama	8	5	0	-5
Guru Matematika Ahli Muda / Muda	9	5	1	-4
Guru Matematika Ahli Madya / Madya	11	5	2	-3
Guru Matematika Ahli Utama / Utama	13	5	0	-5
Guru Muatan Lokal Ahli Pertama / Pertama	8	1	0	-1
Guru Muatan Lokal Ahli Muda / Muda	9	1	1	0
Guru Muatan Lokal Ahli Madya / Madya	11	1	0	-1
Guru Muatan Lokal Ahli Utama / Utama	13	1	0	-1
Guru Penjasorkes Ahli Pertama / Pertama	8	3	0	-3
Guru Penjasorkes Ahli Muda / Muda	9	3	0	-3
Guru Penjasorkes Ahli Madya / Madya	11	3	1	-2
Guru Penjasorkes Ahli Utama / Utama	13	3	0	-3
Guru PPKN Ahli Pertama / Pertama	8	3	1	-2
Guru PPKN Ahli Muda / Muda	9	3	0	-3
Guru PPKN Ahli Madya / Madya	11	3	1	-2
Guru PPKN Ahli Utama / Utama	13	3	0	-3
Guru Prakarya Ahli Pertama / Pertama	8	2	0	-2
Guru Prakarya Ahli Muda / Muda	9	2	0	-2
Guru Prakarya Ahli Madya / Madya	11	2	1	-1
Guru Prakarya Ahli Utama / Utama	13	2	0	-2
Guru Seni Budaya Ahli Pertama / Pertama	8	3	0	-3
Guru Seni Budaya Ahli Muda / Muda	9	3	1	-2
Guru Seni Budaya Ahli Madya / Madya	11	3	1	-2
Guru Seni Budaya Ahli Utama / Utama	13	3	0	-3
Guru TIK Ahli Pertama / Pertama	8	4	0	-4
Guru TIK Ahli Muda / Muda	9	4	1	-3
Guru TIK Ahli Madya / Madya	11	4	0	-4
Guru TIK Ahli Utama / Utama	13	4	0	-4
Pengelola Database Pendidikan	6	6	5	-1
Pranata Pasukan Pengamanan Dalam	5	3	2	-1

SMP NEGERI 10				
Guru yang diberi tugas tambahan sebagai Kepala Sekolah				

Jabatan	KJ	K	B	S
Guru Agama Islam Ahli Pertama / Pertama	8	2	0	-2
Guru Agama Islam Ahli Muda / Muda	9	2	2	0
Guru Agama Islam Ahli Madya / Madya	11	2	0	-2
Guru Agama Islam Ahli Utama / Utama	13	2	0	-2
Guru Bahasa Indonesia Ahli Pertama / Pertama	8	5	2	-3
Guru Bahasa Indonesia Ahli Muda / Muda	9	5	1	-4
Guru Bahasa Indonesia Ahli Madya / Madya	11	5	2	-3
Guru Bahasa Indonesia Ahli Utama / Utama	13	5	0	-5
Guru Bahasa Inggris Ahli Pertama / Pertama	8	4	0	-4
Guru Bahasa Inggris Ahli Muda / Muda	9	4	2	-2
Guru Bahasa Inggris Ahli Madya / Madya	11	4	2	-2
Guru Bahasa Inggris Ahli Utama / Utama	13	4	0	-4
Guru Bimbingan Konseling Ahli Pertama / Pertama	8	4	0	-4
Guru Bimbingan Konseling Ahli Muda / Muda	9	4	1	-3
Guru Bimbingan Konseling Ahli Madya / Madya	11	4	0	-4
Guru Bimbingan Konseling Ahli Utama / Utama	13	4	0	-4
Guru IPA Ahli Pertama / Pertama	8	5	0	-5
Guru IPA Ahli Muda / Muda	9	5	2	-3
Guru IPA Ahli Madya / Madya	11	5	3	-2
Guru IPA Ahli Utama / Utama	13	5	0	-5
Guru IPS Ahli Pertama / Pertama	8	4	0	-4
Guru IPS Ahli Muda / Muda	9	4	1	-3
Guru IPS Ahli Madya / Madya	11	4	2	-2
Guru IPS Ahli Utama / Utama	13	4	0	-4
Guru Matematika Ahli Pertama / Pertama	8	6	1	-5
Guru Matematika Ahli Muda / Muda	9	6	0	-6
Guru Matematika Ahli Madya / Madya	11	6	3	-3
Guru Matematika Ahli Utama / Utama	13	6	0	-6
Guru Muatan Lokal Ahli Pertama / Pertama	8	1	0	-1
Guru Muatan Lokal Ahli Muda / Muda	9	1	0	-1
Guru Muatan Lokal Ahli Madya / Madya	11	1	1	0
Guru Muatan Lokal Ahli Utama / Utama	13	1	0	-1
Guru Penjasorkes Ahli Pertama / Pertama	8	2	2	0
Guru Penjasorkes Ahli Muda / Muda	9	2	0	-2
Guru Penjasorkes Ahli Madya / Madya	11	2	0	-2
Guru Penjasorkes Ahli Utama / Utama	13	2	0	-2
Guru PPKN Ahli Pertama / Pertama	8	2	1	-1
Guru PPKN Ahli Muda / Muda	9	2	0	-2
Guru PPKN Ahli Madya / Madya	11	2	2	0
Guru PPKN Ahli Utama / Utama	13	2	0	-2
Guru Prakarya Ahli Pertama / Pertama	8	1	0	-1
Guru Prakarya Ahli Muda / Muda	9	1	0	-1
Guru Prakarya Ahli Madya / Madya	11	1	0	-1
Guru Prakarya Ahli Utama / Utama	13	1	0	-1
Guru Seni Budaya Ahli Pertama / Pertama	8	2	1	-1
Guru Seni Budaya Ahli Muda / Muda	9	2	1	-1
Guru Seni Budaya Ahli Madya / Madya	11	2	0	-2
Guru Seni Budaya Ahli Utama / Utama	13	2	0	-2
Guru TIK Ahli Pertama / Pertama	8	4	0	-4
Guru TIK Ahli Muda / Muda	9	4	1	-3
Guru TIK Ahli Madya / Madya	11	4	0	-4
Guru TIK Ahli Utama / Utama	13	4	0	-4
Pengelola Database Pendidikan	6	6	4	-2
Pranata Pasukan Pengamanan Dalam	5	3	2	-1

Kepala Dinas Pendidikan dan Kebudayaan

SD dan PAUD Kecamatan Mayangan

SDN Mangunharjo 12

Guru yang diberi tugas tambahan sebagai Kepala Sekolah

Jabatan	KJ	K	B	S
Guru Agama Islam Ahli Pertama / Pertama	8	1	0	-1
Guru Agama Islam Ahli Muda / Muda	9	1	1	0
Guru Agama Islam Ahli Madya / Madya	11	1	0	-1
Guru Agama Islam Ahli Utama / Utama	13	1	0	-1
Guru Kelas Ahli Pertama / Pertama	8	7	3	-4
Guru Kelas Ahli Muda / Muda	9	7	3	-4
Guru Kelas Ahli Madya / Madya	11	7	1	-6
Guru Kelas Ahli Utama / Utama	13	7	0	-7
Guru Penjasorkes Ahli Pertama / Pertama	8	1	0	-1
Guru Penjasorkes Ahli Muda / Muda	9	1	0	-1
Guru Penjasorkes Ahli Madya / Madya	11	1	0	-1
Guru Penjasorkes Ahli Utama / Utama	13	1	0	-1
Pengelola Database Pendidikan	6	2	0	-2
Pranata Pasukan Pengamanan Dalam	5	2	0	-2

SDN Jati 1

Guru yang diberi tugas tambahan sebagai Kepala Sekolah

Jabatan	KJ	K	B	S
Guru Agama Islam Ahli Pertama / Pertama	8	3	0	-3
Guru Agama Islam Ahli Muda / Muda	9	3	0	-3
Guru Agama Islam Ahli Madya / Madya	11	3	1	-2
Guru Agama Islam Ahli Utama / Utama	13	3	0	-3
Guru Kelas Ahli Pertama / Pertama	8	19	10	-9
Guru Kelas Ahli Muda / Muda	9	19	2	-17
Guru Kelas Ahli Madya / Madya	11	19	3	-16
Guru Kelas Ahli Utama / Utama	13	19	0	-19
Guru Penjasorkes Ahli Pertama / Pertama	8	3	1	-2
Guru Penjasorkes Ahli Muda / Muda	9	3	1	-2
Guru Penjasorkes Ahli Madya / Madya	11	3	1	-2
Guru Penjasorkes Ahli Utama / Utama	13	3	0	-3
Pengelola Database Pendidikan	6	3	0	-3
Pranata Pasukan Pengamanan Dalam	5	2	1	-1

SDN Jati 4

Guru yang diberi tugas tambahan sebagai Kepala Sekolah

Jabatan	KJ	K	B	S
Guru Agama Islam Ahli Pertama / Pertama	8	1	0	-1
Guru Agama Islam Ahli Muda / Muda	9	1	0	-1
Guru Agama Islam Ahli Madya / Madya	11	1	0	-1
Guru Agama Islam Ahli Utama / Utama	13	1	0	-1
Guru Kelas Ahli Pertama / Pertama	8	7	4	-3
Guru Kelas Ahli Muda / Muda	9	7	2	-5
Guru Kelas Ahli Madya / Madya	11	7	0	-7
Guru Kelas Ahli Utama / Utama	13	7	0	-7
Guru Penjasorkes Ahli Pertama / Pertama	8	1	0	-1
Guru Penjasorkes Ahli Muda / Muda	9	1	0	-1
Guru Penjasorkes Ahli Madya / Madya	11	1	1	0
Guru Penjasorkes Ahli Utama / Utama	13	1	0	-1
Pengelola Database Pendidikan	6	2	0	-2
Pranata Pasukan Pengamanan Dalam	5	2	1	-1

TK Negeri Pembina

Guru yang diberi tugas tambahan sebagai Kepala Sekolah

Jabatan	KJ	K	B	S
Guru Kelas TK Ahli Pertama / Pertama	8	7	1	-6
Guru Kelas TK Ahli Muda / Muda	9	7	4	-3
Guru Kelas TK Ahli Madya / Madya	11	7	1	-6
Guru Kelas TK Ahli Utama / Utama	13	7	0	-7
Pengelola Database Pendidikan	6	2	1	-1
Pranata Pasukan Pengamanan Dalam	5	2	1	-1

Keterangan	
KJ	Kelas Jabatan
K	Kebutuhan
B	Bezetting (Real)
S	Selisih (+/-)

Kepala Dinas Kesehatan, Pengendalian Penduduk Dan Keluarga Berencana
- Kelas Jab. 14

PETA JABATAN DINAS KESEHATAN, PENGENDALIAN PENDUDUK DAN KELUARGA BERENCANA KOTA PROBOLINGGO KEADAAN : 2023
Total Pegawai : 343 Orang

Kelompok Jabatan Fungsional Tertentu	KJ	K	B	S
Administrator Kesehatan Ahli Madya / Madya	11	1	0	-1
Entomolog Kesehatan Ahli Madya / Madya	11	1	0	-1
Epidemiolog Kesehatan Ahli Madya / Madya	11	1	0	-1
Pembimbing Kesehatan Kerja Ahli Madya / Madya	11	1	0	-1
Penyuluh Kesehatan Masyarakat Ahli Madya / Madya	11	1	0	-1



Jabatan	KJ	K	B	S
Arsiparis Ahli Muda / Muda	9	1	0	-1
Perencana Ahli Muda / Muda	10	1	1	0
Pranata Komputer Terampil / Pelaksana	6	1	0	-1
Pranata Komputer Mahir / Pelaksana Lanjutan	7	1	1	0
Pranata Komputer Penyelia	8	1	0	-1
Analisis Perencanaan, Evaluasi dan Pelaporan	7	1	0	-1
Pengelola Program dan Laporan	6	2	1	-1

Kepala Subbagian Tata Usaha
- Kelas Jab. 9

Jabatan	KJ	K	B	S
Arsiparis Terampil / Pelaksana	6	2	0	-2
Arsiparis Mahir / Pelaksana Lanjutan	7	1	0	-1
Arsiparis Penyelia	8	1	0	-1
Arsiparis Ahli Pertama / Pertama	8	1	0	-1
Pranata Komputer Terampil / Pelaksana	6	1	0	-1
Pranata Komputer Mahir / Pelaksana Lanjutan	7	2	2	0
Pranata Komputer Penyelia	8	1	0	-1
Pranata Komputer Ahli Pertama / Pertama	8	1	1	0
Analisis Kinerja	7	1	0	-1
Pengadministrasi Umum	5	1	1	0
Pengelola Barang Milik Negara	6	2	1	-1
Pengelola Kepegawaian	6	1	0	-1
Pengemudi	3	1	1	0
Pranata Pasukan Pengamanan Dalam	5	3	1	-2

Kepala Subbagian Keuangan
RENNY CINTYA DEWI, S.K.M., M.M. III/d - Kelas Jab. 9

Jabatan	KJ	K	B	S
Bendahara	7	2	1	-1
Pengelola Keuangan	6	2	1	-1
Pengolah Data Aplikasi Dan Pengelolaan Data Sistem Keuangan	6	1	0	-1
Verifikator Keuangan	6	2	2	0

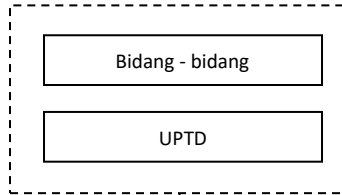

*) bersambung ke hal. Berikutnya...

KEKUATAN PEGAWAI / GOL RUANG							
IV/a	16	III/a	32	II/a	0	I/a	0
IV/b	12	III/b	65	II/b	4	I/b	0
IV/c	1	III/c	68	II/c	77	I/c	0
IV/d	0	III/d	34	II/d	25	I/d	3
IV/e	0						

TERDIRI DARI			
Esl II/a	0	Esl IV/a	1
Esl II/b	0	Esl IV/b	1
Esl III/a	1	Fungsional	296
Esl III/b	2	Pelaksana	42



*) Sambungan dari halaman sebelumnya

Kepala Bidang Kesehatan Masyarakat

- Kelas Jab. 11

Jabatan	KJ	K	B	S
Administrator Kesehatan Ahli Pertama / Pertama	8	1	0	-1
Administrator Kesehatan Ahli Muda / Muda	9	1	1	0
Analisis Kebijakan Ahli Muda / Muda	10	1	1	0
Nutrisi Ahli Pertama / Pertama	8	2	1	-1
Nutrisi Ahli Muda / Muda	9	1	0	-1
Pembimbing Kesehatan Kerja Ahli Pertama / Pertama	8	1	0	-1
Pembimbing Kesehatan Kerja Ahli Muda / Muda	9	1	0	-1
Penyuluh Kesehatan Masyarakat Ahli Pertama / Pertama	8	2	0	-2
Penyuluh Kesehatan Masyarakat Ahli Muda / Muda	9	4	3	-1
Sanitarian Penyelia	8	1	1	0
Sanitarian Ahli Pertama / Pertama	8	1	0	-1
Sanitarian Ahli Muda / Muda	9	1	0	-1
Analisis Kesehatan	7	2	0	-2
Analisis Kesehatan Ibu dan Anak	7	2	0	-2
Pengelola Penggerak Peran Serta Masyarakat di bidang Kesehatan	6	5	0	-5
Pengelola Penyehatan Lingkungan	6	7	0	-7
Pengelola Program Kesehatan Keluarga	6	2	0	-2

Kepala Bidang Pencegahan Dan Pengendalian Penyakit

- Kelas Jab. 11

Jabatan	KJ	K	B	S
Analisis Kebijakan Ahli Muda / Muda	10	1	1	0
Entomolog Kesehatan Terampil / Pelaksana	6	1	0	-1
Entomolog Kesehatan Mahir / Pelaksana Lanjutan	7	1	0	-1
Entomolog Kesehatan Penyelia	8	1	0	-1
Entomolog Kesehatan Ahli Pertama / Pertama	8	1	0	-1
Entomolog Kesehatan Ahli Muda / Muda	9	1	0	-1
Epidemiolog Kesehatan Terampil / Pelaksana	6	1	0	-1
Epidemiolog Kesehatan Mahir / Pelaksana Lanjutan	7	1	0	-1
Epidemiolog Kesehatan Penyelia	8	1	0	-1
Epidemiolog Kesehatan Ahli Pertama / Pertama	8	1	0	-1
Epidemiolog Kesehatan Ahli Muda / Muda	9	3	1	-2
Analisis Kesehatan	7	1	0	-1
Analisis Penyakit Menular	7	1	0	-1
Pengelola Pemberantasan Penyakit Bersumber Binatang	6	1	1	0
Pengelola Pemberantasan Penyakit Menular Langsung	6	1	0	-1
Pengelola Pengamatan Penyakit dan Imunisasi	6	2	1	-1
Pengelola Penyakit Tidak Menular	6	4	1	-3
Penyuluh Kesehatan dan Pencegahan Penyakit	7	1	0	-1

Kepala Bidang Pelayanan Dan Sumber Daya Kesehatan

MADIAH, S.K.M.

IV/a - Kelas Jab. 11

Jabatan	KJ	K	B	S
Administrator Kesehatan Ahli Pertama / Pertama	8	3	2	-1
Administrator Kesehatan Ahli Muda / Muda	9	1	1	0
Analisis Kebijakan Ahli Muda / Muda	10	1	1	0
Analisis Kepegawaian/Analisis Sumber Daya Manusia Aparatur Ahli Pertama / Pertama	8	1	0	-1
Analisis Kepegawaian/Analisis Sumber Daya Manusia Aparatur Ahli Muda / Muda	10	1	1	0
Apoteker Ahli Pertama / Pertama	8	2	0	-2
Asisten Apoteker Mahir / Pelaksana Lanjutan	7	2	2	0
Asisten Apoteker Penyelia	8	2	0	-2
Teknisi Elektromedis Penyelia	8	1	0	-1
Teknisi Elektromedis Ahli Pertama / Pertama	8	1	0	-1
Analisis Kesehatan	7	1	0	-1
Analisis Perencanaan Sumber Daya Manusia Aparatur	7	1	0	-1
Analisis Sumber Daya Manusia Aparatur/Analisis Kinerja	7	1	0	-1
Inspektur Sarana dan Prasarana Fasilitas Pelayanan Kesehatan	7	1	0	-1
Pengelola Kefarmasian	6	6	3	-3
Pengelola Pelayanan Kesehatan	6	2	1	-1
Pengelola Profesi Sumber Daya Manusia	6	2	1	-1

Kepala Bidang Pengendalian Penduduk Dan Keluarga Berencana

Dra. TRIANA NAWANGSARI, Apt.

IV/a - Kelas Jab. 11

Jabatan	KJ	K	B	S
Penata Kependudukan dan Keluarga Berencana Ahli Pertama / Pertama	8	1	0	-1
Penata Kependudukan dan Keluarga Berencana Ahli Muda / Muda	9	3	2	-1
Analisis Alat Reproduksi	7	1	1	0
Analisis Kesejahteraan Keluarga	7	1	0	-1
Pengadministrasi Alat dan Obat Kontrasepsi	5	1	0	-1
Pengelola Advokasi Konseling Dan Pembinaan Keluarga Berencana Dan Kesehatan Reproduksi	6	2	0	-2
Pengelola Bina Kesejahteraan Keluarga	6	1	1	0
Penyusun Bahan Pembinaan Kesertaan Keluarga Berencana	7	1	1	0
Penyusun Pencatatan Dan Pelaporan Data Kependudukan dan Keluarga Berencana	7	1	1	0

Kepala UPT Laboratorium Kesehatan dan Lingkungan

TITIK HIDAYATI, S.K.M.

III/c - Kelas Jab. 9

Jabatan	KJ	K	B	S
Pranata Laboratorium Kesehatan Terampil / Pelaksana	6	2	2	0
Pranata Laboratorium Kesehatan Mahir / Pelaksana Lanjutan	7	2	0	-2
Pranata Laboratorium Kesehatan Penyelia	8	2	2	0
Sanitarian Terampil / Pelaksana	6	1	1	0
Sanitarian Mahir / Pelaksana Lanjutan	7	1	0	-1
Sanitarian Penyelia	8	1	0	-1
Pengadministrasi Umum	5	2	1	-1

UPTD PUSKESMAS



*) bersambung ke hal. Berikutnya...



*) Sambungan dari halaman sebelumnya

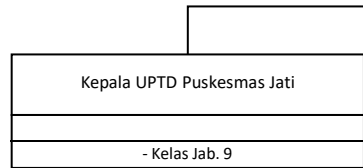

Jabatan	KJ	K	B	S
Administrator Kesehatan Ahli Pertama / Pertama	8	3	0	-3
Administrator Kesehatan Ahli Muda / Muda	9	3	0	-3
Apoteker Ahli Pertama / Pertama	8	3	1	-2
Apoteker Ahli Muda / Muda	9	3	0	-3
Apoteker Ahli Madya / Madya	11	3	0	-3
Arsiparis Terampil / Pelaksana	6	1	0	-1
Asisten Apoteker Terampil / Pelaksana	6	3	1	-2
Asisten Apoteker Mahir / Pelaksana Lanjutan	7	3	0	-3
Asisten Apoteker Penyelia	8	3	1	-2
Bidan Terampil / Pelaksana	6	16	4	-12
Bidan Mahir / Pelaksana Lanjutan	7	12	2	-10
Bidan Penyelia	8	12	3	-9
Bidan Ahli Pertama / Pertama	8	4	0	-4
Bidan Ahli Muda / Muda	9	4	0	-4
Dokter Ahli Pertama / Pertama	9	3	3	0
Dokter Ahli Muda / Muda	10	3	1	-2
Dokter Ahli Madya / Madya	12	3	0	-3
Dokter Gigi Ahli Pertama / Pertama	9	3	0	-3
Dokter Gigi Ahli Muda / Muda	10	3	0	-3
Dokter Gigi Ahli Madya / Madya	12	3	3	0
Fisioterapis Terampil / Pelaksana	6	3	0	-3
Fisioterapis Mahir / Pelaksana Lanjutan	7	3	0	-3
Fisioterapis Penyelia	8	3	1	-2
Nutrisionis Terampil / Pelaksana	6	3	0	-3
Nutrisionis Mahir / Pelaksana Lanjutan	7	3	1	-2
Nutrisionis Penyelia	8	3	0	-3
Penyuluh Kesehatan Masyarakat Terampil / Pelaksana	6	4	0	-4
Penyuluh Kesehatan Masyarakat Mahir / Pelaksana Lanjutan	7	4	0	-4
Penyuluh Kesehatan Masyarakat Penyelia	8	4	0	-4
Penyuluh Kesehatan Masyarakat Ahli Pertama / Pertama	8	2	1	-1
Penyuluh Kesehatan Masyarakat Ahli Muda / Muda	9	2	0	-2
Penyuluh Kesehatan Masyarakat Ahli Madya / Madya	11	2	0	-2
Perawat Terampil / Pelaksana	6	16	5	-11
Perawat Mahir / Pelaksana Lanjutan	7	12	3	-9
Perawat Penyelia	8	12	2	-10
Perawat Ahli Pertama / Pertama	8	3	0	-3
Perawat Ahli Muda / Muda	9	3	1	-2
Perawat Ahli Madya / Madya	11	1	0	-1
Perawat Gigi (Terapis Gigi dan Mulut) Terampil / Pelaksana	6	7	0	-7
Perawat Gigi (Terapis Gigi dan Mulut) Mahir / Pelaksana Lanjutan	7	3	2	-1
Perawat Gigi (Terapis Gigi dan Mulut) Penyelia	8	3	1	-2
Perekam Medis Terampil / Pelaksana	6	3	0	-3
Perekam Medis Mahir / Pelaksana Lanjutan	7	3	0	-3
Perekam Medis Penyelia	8	3	0	-3
Pranata Komputer Terampil / Pelaksana	6	3	0	-3
Pranata Laboratorium Kesehatan Terampil / Pelaksana	6	3	1	-2
Pranata Laboratorium Kesehatan Mahir / Pelaksana Lanjutan	7	3	0	-3
Pranata Laboratorium Kesehatan Penyelia	8	3	1	-2
Sanitarian Terampil / Pelaksana	6	3	0	-3
Sanitarian Mahir / Pelaksana Lanjutan	7	3	1	-2
Sanitarian Penyelia	8	3	0	-3
Teknisi Elektromedis Terampil / Pelaksana	6	3	0	-3
Teknisi Elektromedis Mahir / Pelaksana Lanjutan	7	3	0	-3
Teknisi Elektromedis Penyelia	8	3	0	-3
Bendahara	7	1	0	-1
Pengadministrasi Umum	5	5	3	-2
Pengelola Barang Milik Negara	6	1	0	-1
Pengelola Kepegawaian	6	1	0	-1
Pengelola Keuangan	6	2	0	-2
Pengemudi Ambulan	4	3	0	-3

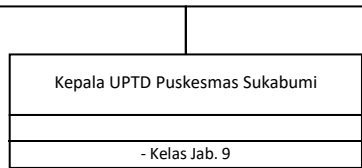

Jabatan	KJ	K	B	S
Administrator Kesehatan Ahli Pertama / Pertama	8	3	0	-3
Administrator Kesehatan Ahli Muda / Muda	9	3	0	-3
Apoteker Ahli Pertama / Pertama	8	3	1	-2
Apoteker Ahli Muda / Muda	9	3	0	-3
Apoteker Ahli Madya / Madya	11	3	0	-3
Arsiparis Terampil / Pelaksana	6	1	0	-1
Asisten Apoteker Terampil / Pelaksana	6	3	0	-3
Asisten Apoteker Mahir / Pelaksana Lanjutan	7	3	0	-3
Asisten Apoteker Penyelia	8	3	1	-2
Bidan Terampil / Pelaksana	6	13	3	-10
Bidan Mahir / Pelaksana Lanjutan	7	12	1	-11
Bidan Penyelia	8	12	2	-10
Bidan Ahli Pertama / Pertama	8	4	0	-4
Bidan Ahli Muda / Muda	9	4	0	-4
Dokter Ahli Pertama / Pertama	9	3	3	0
Dokter Ahli Muda / Muda	10	3	1	-2
Dokter Ahli Madya / Madya	12	3	1	-2
Dokter Gigi Ahli Pertama / Pertama	9	3	1	-2
Dokter Gigi Ahli Muda / Muda	10	3	1	-2
Dokter Gigi Ahli Madya / Madya	12	3	1	-2
Fisioterapis Terampil / Pelaksana	6	3	0	-3
Fisioterapis Mahir / Pelaksana Lanjutan	7	3	1	-2
Fisioterapis Penyelia	8	3	0	-3
Nutrisionis Terampil / Pelaksana	6	3	0	-3
Nutrisionis Mahir / Pelaksana Lanjutan	7	3	0	-3
Nutrisionis Penyelia	8	3	1	-2
Penyuluh Kesehatan Masyarakat Terampil / Pelaksana	6	4	0	-4
Penyuluh Kesehatan Masyarakat Mahir / Pelaksana Lanjutan	7	4	0	-4
Penyuluh Kesehatan Masyarakat Penyelia	8	4	0	-4
Penyuluh Kesehatan Masyarakat Ahli Pertama / Pertama	8	2	1	-1
Penyuluh Kesehatan Masyarakat Ahli Muda / Muda	9	2	0	-2
Penyuluh Kesehatan Masyarakat Ahli Madya / Madya	11	2	0	-2
Perawat Terampil / Pelaksana	6	13	5	-8
Perawat Mahir / Pelaksana Lanjutan	7	12	1	-11
Perawat Penyelia	8	12	2	-10
Perawat Ahli Pertama / Pertama	8	3	0	-3
Perawat Ahli Muda / Muda	9	3	1	-2
Perawat Ahli Madya / Madya	11	1	0	-1
Perawat Gigi (Terapis Gigi dan Mulut) Terampil / Pelaksana	6	4	0	-4
Perawat Gigi (Terapis Gigi dan Mulut) Mahir / Pelaksana Lanjutan	7	3	0	-3
Perawat Gigi (Terapis Gigi dan Mulut) Penyelia	8	3	1	-2
Perekam Medis Terampil / Pelaksana	6	3	0	-3
Perekam Medis Mahir / Pelaksana Lanjutan	7	3	0	-3
Perekam Medis Penyelia	8	3	0	-3
Pranata Komputer Terampil / Pelaksana	6	3	0	-3
Pranata Laboratorium Kesehatan Terampil / Pelaksana	6	3	1	-2
Pranata Laboratorium Kesehatan Mahir / Pelaksana Lanjutan	7	3	0	-3
Pranata Laboratorium Kesehatan Penyelia	8	3	1	-2
Sanitarian Terampil / Pelaksana	6	1	1	0
Sanitarian Mahir / Pelaksana Lanjutan	7	1	0	-1
Sanitarian Penyelia	8	1	0	-1
Teknisi Elektromedis Terampil / Pelaksana	6	3	1	-2
Teknisi Elektromedis Mahir / Pelaksana Lanjutan	7	3	0	-3
Teknisi Elektromedis Penyelia	8	3	0	-3
Bendahara	7	1	0	-1
Pengadministrasi Umum	5	2	1	-1
Pengelola Barang Milik Negara	6	1	0	-1
Pengelola Kepegawaian	6	1	0	-1
Pengelola Keuangan	6	2	1	-1
Pengemudi Ambulan	4	3	0	-3

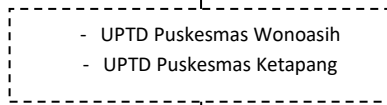

*) bersambung ke hal. Berikutnya...



*) Sambungan dari halaman sebelumnya

Kepala UPTD Puskesmas Wonoasih
- Kelas Jab. 9

Jabatan	KJ	K	B	S
Administrator Kesehatan Ahli Pertama / Pertama	8	3	0	-3
Administrator Kesehatan Ahli Muda / Muda	9	3	0	-3
Apoteker Ahli Pertama / Pertama	8	3	1	-2
Apoteker Ahli Muda / Muda	9	3	0	-3
Apoteker Ahli Madya / Madya	11	3	0	-3
Arsiparis Terampil / Pelaksana	6	1	0	-1
Asisten Apoteker Terampil / Pelaksana	6	4	1	-3
Asisten Apoteker Mahir / Pelaksana Lanjutan	7	3	1	-2
Asisten Apoteker Penyelia	8	3	0	-3
Bidan Terampil / Pelaksana	6	15	10	-5
Bidan Mahir / Pelaksana Lanjutan	7	12	3	-9
Bidan Penyelia	8	4	4	0
Bidan Ahli Pertama / Pertama	8	4	0	-4
Bidan Ahli Muda / Muda	9	4	0	-4
Dokter Ahli Pertama / Pertama	9	3	3	0
Dokter Ahli Muda / Muda	10	3	1	-2
Dokter Ahli Madya / Madya	12	3	1	-2
Dokter Gigi Ahli Pertama / Pertama	9	3	0	-3
Dokter Gigi Ahli Muda / Muda	10	3	0	-3
Dokter Gigi Ahli Madya / Madya	12	3	2	-1
Fisioterapis Terampil / Pelaksana	6	3	0	-3
Fisioterapis Mahir / Pelaksana Lanjutan	7	3	1	-2
Fisioterapis Penyelia	8	2	0	-2
Fisioterapis Ahli Pertama / Pertama	8	1	0	-1
Nutrisionis Terampil / Pelaksana	6	3	0	-3
Nutrisionis Mahir / Pelaksana Lanjutan	7	3	0	-3
Nutrisionis Penyelia	8	3	1	-2
Penyuluh Kesehatan Masyarakat Terampil / Pelaksana	6	4	0	-4
Penyuluh Kesehatan Masyarakat Mahir / Pelaksana Lanjutan	7	4	0	-4
Penyuluh Kesehatan Masyarakat Penyelia	8	4	0	-4
Penyuluh Kesehatan Masyarakat Ahli Pertama / Pertama	8	2	1	-1
Penyuluh Kesehatan Masyarakat Ahli Muda / Muda	9	2	0	-2
Penyuluh Kesehatan Masyarakat Ahli Madya / Madya	11	2	0	-2
Perawat Terampil / Pelaksana	6	15	7	-8
Perawat Mahir / Pelaksana Lanjutan	7	12	4	-8
Perawat Penyelia	8	12	4	-8
Perawat Ahli Pertama / Pertama	8	3	0	-3
Perawat Ahli Muda / Muda	9	3	1	-2
Perawat Ahli Madya / Madya	11	1	0	-1
Perawat Gigi (Terapis Gigi dan Mulut) Terampil / Pelaksana	6	6	0	-6
Perawat Gigi (Terapis Gigi dan Mulut) Mahir / Pelaksana Lanjutan	7	3	1	-2
Perawat Gigi (Terapis Gigi dan Mulut) Penyelia	8	3	0	-3
Perekam Medis Terampil / Pelaksana	6	3	1	-2
Perekam Medis Mahir / Pelaksana Lanjutan	7	3	0	-3
Perekam Medis Penyelia	8	3	0	-3
Pranata Komputer Terampil / Pelaksana	6	3	0	-3
Pranata Laboratorium Kesehatan Terampil / Pelaksana	6	3	0	-3
Pranata Laboratorium Kesehatan Mahir / Pelaksana Lanjutan	7	3	0	-3
Pranata Laboratorium Kesehatan Penyelia	8	3	2	-1
Sanitarian Terampil / Pelaksana	6	3	1	-2
Sanitarian Mahir / Pelaksana Lanjutan	7	3	0	-3
Sanitarian Penyelia	8	3	0	-3
Teknisi Elektromedis Terampil / Pelaksana	6	3	0	-3
Teknisi Elektromedis Mahir / Pelaksana Lanjutan	7	3	1	-2
Teknisi Elektromedis Penyelia	8	3	0	-3
Bendahara	7	1	0	-1
Pengadministrasi Umum	5	2	1	-1
Pengelola Barang Milik Negara	6	1	0	-1
Pengelola Kepegawaian	6	1	1	0
Pengelola Keuangan	6	2	1	-1
Pengemudi Ambulan	4	3	1	-2
Pramu Kebersihan	1	1	1	0

Kepala UPTD Puskesmas Ketapang
- Kelas Jab. 9

Jabatan	KJ	K	B	S
Administrator Kesehatan Ahli Pertama / Pertama	8	3	0	-3
Administrator Kesehatan Ahli Muda / Muda	9	3	0	-3
Apoteker Ahli Pertama / Pertama	8	3	1	-2
Apoteker Ahli Muda / Muda	9	3	0	-3
Apoteker Ahli Madya / Madya	11	3	0	-3
Arsiparis Terampil / Pelaksana	6	1	0	-1
Asisten Apoteker Terampil / Pelaksana	6	3	1	-2
Asisten Apoteker Mahir / Pelaksana Lanjutan	7	3	0	-3
Asisten Apoteker Penyelia	8	3	1	-2
Bidan Terampil / Pelaksana	6	16	4	-12
Bidan Mahir / Pelaksana Lanjutan	7	12	1	-11
Bidan Penyelia	8	12	7	-5
Bidan Ahli Pertama / Pertama	8	4	0	-4
Bidan Ahli Muda / Muda	9	4	0	-4
Dokter Ahli Pertama / Pertama	9	3	3	0
Dokter Ahli Muda / Muda	10	3	1	-2
Dokter Ahli Madya / Madya	12	3	3	0
Dokter Gigi Ahli Pertama / Pertama	9	3	1	-2
Dokter Gigi Ahli Muda / Muda	10	3	0	-3
Dokter Gigi Ahli Madya / Madya	12	3	1	-2
Fisioterapis Terampil / Pelaksana	6	3	0	-3
Fisioterapis Mahir / Pelaksana Lanjutan	7	3	1	-2
Fisioterapis Penyelia	8	3	0	-3
Fisioterapis Ahli Pertama / Pertama	8	1	0	-1
Nutrisionis Terampil / Pelaksana	6	3	2	-1
Nutrisionis Mahir / Pelaksana Lanjutan	7	3	0	-3
Nutrisionis Penyelia	8	3	1	-2
Penyuluh Kesehatan Masyarakat Terampil / Pelaksana	6	4	0	-4
Penyuluh Kesehatan Masyarakat Mahir / Pelaksana Lanjutan	7	4	0	-4
Penyuluh Kesehatan Masyarakat Penyelia	8	4	0	-4
Penyuluh Kesehatan Masyarakat Ahli Pertama / Pertama	8	2	1	-1
Penyuluh Kesehatan Masyarakat Ahli Muda / Muda	9	2	0	-2
Penyuluh Kesehatan Masyarakat Ahli Madya / Madya	11	2	0	-2
Perawat Terampil / Pelaksana	6	16	6	-10
Perawat Mahir / Pelaksana Lanjutan	7	12	6	-6
Perawat Penyelia	8	12	8	-4
Perawat Ahli Pertama / Pertama	8	3	0	-3
Perawat Ahli Muda / Muda	9	3	2	-1
Perawat Ahli Madya / Madya	11	1	0	-1
Perawat Gigi (Terapis Gigi dan Mulut) Terampil / Pelaksana	6	7	0	-7
Perawat Gigi (Terapis Gigi dan Mulut) Mahir / Pelaksana Lanjutan	7	3	1	-2
Perawat Gigi (Terapis Gigi dan Mulut) Penyelia	8	3	0	-3
Perekam Medis Terampil / Pelaksana	6	3	0	-3
Perekam Medis Mahir / Pelaksana Lanjutan	7	3	0	-3
Perekam Medis Penyelia	8	3	0	-3
Pranata Komputer Terampil / Pelaksana	6	3	0	-3
Pranata Laboratorium Kesehatan Terampil / Pelaksana	6	3	0	-3
Pranata Laboratorium Kesehatan Mahir / Pelaksana Lanjutan	7	3	0	-3
Pranata Laboratorium Kesehatan Penyelia	8	3	2	-1
Sanitarian Terampil / Pelaksana	6	3	0	-3
Sanitarian Mahir / Pelaksana Lanjutan	7	3	0	-3
Sanitarian Penyelia	8	3	1	-2
Teknisi Elektromedis Terampil / Pelaksana	6	3	0	-3
Teknisi Elektromedis Mahir / Pelaksana Lanjutan	7	3	0	-3
Teknisi Elektromedis Penyelia	8	3	0	-3
Bendahara	7	1	0	-1
Pengadministrasi Umum	5	2	0	-2
Pengelola Barang Milik Negara	6	1	0	-1
Pengelola Kepegawaian	6	1	0	-1
Pengelola Keuangan	6	2	1	-1
Pengemudi Ambulan	4	3	1	-2
Pranata Pasukan Pengamanan Dalam	5	1	1	0

- UPTD Puskesmas Kedopok
- UPTD Puskesmas Kanigaran



*) bersambung ke hal. Berikutnya...



*) Sambungan dari halaman sebelumnya



Jabatan	KJ	K	B	S
Administrator Kesehatan Ahli Pertama / Pertama	8	3	0	-3
Administrator Kesehatan Ahli Muda / Muda	9	3	0	-3
Apoteker Ahli Pertama / Pertama	8	3	1	-2
Apoteker Ahli Muda / Muda	9	3	0	-3
Arsiparis Terampil / Pelaksana	6	1	0	-1
Asisten Apoteker Terampil / Pelaksana	6	3	0	-3
Asisten Apoteker Mahir / Pelaksana Lanjutan	7	3	0	-3
Asisten Apoteker Penyelia	8	3	1	-2
Bidan Terampil / Pelaksana	6	16	4	-12
Bidan Mahir / Pelaksana Lanjutan	7	12	1	-11
Bidan Penyelia	8	12	7	-5
Bidan Ahli Pertama / Pertama	8	4	0	-4
Bidan Ahli Muda / Muda	9	4	0	-4
Dokter Ahli Pertama / Pertama	9	3	2	-1
Dokter Ahli Muda / Muda	10	3	1	-2
Dokter Ahli Madya / Madya	12	3	1	-2
Dokter Gigi Ahli Pertama / Pertama	9	3	1	-2
Dokter Gigi Ahli Muda / Muda	10	3	0	-3
Dokter Gigi Ahli Madya / Madya	12	3	2	-1
Fisioterapis Terampil / Pelaksana	6	3	0	-3
Fisioterapis Mahir / Pelaksana Lanjutan	7	3	0	-3
Fisioterapis Penyelia	8	3	1	-2
Nutrisi Terampil / Pelaksana	6	3	0	-3
Nutrisi Mahir / Pelaksana Lanjutan	7	3	0	-3
Nutrisi Penyelia	8	3	1	-2
Penyuluh Kesehatan Masyarakat Terampil / Pelaksana	6	4	0	-4
Penyuluh Kesehatan Masyarakat Mahir / Pelaksana Lanjutan	7	4	0	-4
Penyuluh Kesehatan Masyarakat Penyelia	8	4	0	-4
Penyuluh Kesehatan Masyarakat Ahli Pertama / Pertama	8	2	1	-1
Penyuluh Kesehatan Masyarakat Ahli Muda / Muda	9	2	0	-2
Penyuluh Kesehatan Masyarakat Ahli Madya / Madya	11	2	0	-2
Perawat Terampil / Pelaksana	6	16	5	-11
Perawat Mahir / Pelaksana Lanjutan	7	12	4	-8
Perawat Penyelia	8	12	3	-9
Perawat Ahli Pertama / Pertama	8	3	0	-3
Perawat Ahli Muda / Muda	9	3	1	-2
Perawat Ahli Madya / Madya	11	1	0	-1
Perawat Gigi (Terapis Gigi dan Mulut) Terampil / Pelaksana	6	7	0	-7
Perawat Gigi (Terapis Gigi dan Mulut) Mahir / Pelaksana Lanjutan	7	3	0	-3
Perawat Gigi (Terapis Gigi dan Mulut) Penyelia	8	3	0	-3
Perekam Medis Terampil / Pelaksana	6	3	0	-3
Perekam Medis Mahir / Pelaksana Lanjutan	7	3	0	-3
Perekam Medis Penyelia	8	3	0	-3
Pranata Komputer Terampil / Pelaksana	6	3	0	-3
Pranata Laboratorium Kesehatan Terampil / Pelaksana	6	3	1	-2
Pranata Laboratorium Kesehatan Mahir / Pelaksana Lanjutan	7	3	0	-3
Pranata Laboratorium Kesehatan Penyelia	8	3	1	-2
Sanitarian Terampil / Pelaksana	6	3	0	-3
Sanitarian Mahir / Pelaksana Lanjutan	7	3	0	-3
Sanitarian Penyelia	8	3	1	-2
Teknisi Elektromedis Terampil / Pelaksana	6	3	0	-3
Teknisi Elektromedis Mahir / Pelaksana Lanjutan	7	3	0	-3
Teknisi Elektromedis Penyelia	8	3	0	-3
Bendahara	7	1	0	-1
Pengadministrasi Umum	5	2	1	-1
Pengelola Barang Milik Negara	6	1	0	-1
Pengelola Kepegawaian	6	1	0	-1
Pengelola Keuangan	6	2	1	-1
Pengemudi Ambulan	4	3	0	-3
Pramu Kebersihan	1	1	1	0

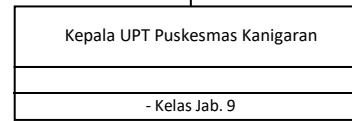

Jabatan	KJ	K	B	S
Administrator Kesehatan Ahli Pertama / Pertama	8	3	0	-3
Administrator Kesehatan Ahli Muda / Muda	9	3	0	-3
Apoteker Ahli Pertama / Pertama	8	3	1	-2
Apoteker Ahli Muda / Muda	9	3	0	-3
Apoteker Ahli Madya / Madya	11	3	0	-3
Arsiparis Terampil / Pelaksana	6	1	0	-1
Asisten Apoteker Terampil / Pelaksana	6	3	0	-3
Asisten Apoteker Mahir / Pelaksana Lanjutan	7	3	0	-3
Asisten Apoteker Penyelia	8	3	0	-3
Bidan Terampil / Pelaksana	6	18	5	-13
Bidan Mahir / Pelaksana Lanjutan	7	12	4	-8
Bidan Penyelia	8	12	2	-10
Bidan Ahli Pertama / Pertama	8	4	0	-4
Bidan Ahli Muda / Muda	9	4	1	-3
Dokter Ahli Pertama / Pertama	9	3	3	0
Dokter Ahli Muda / Muda	10	3	1	-2
Dokter Ahli Madya / Madya	12	3	2	-1
Dokter Gigi Ahli Pertama / Pertama	9	3	1	-2
Dokter Gigi Ahli Muda / Muda	10	3	0	-3
Dokter Gigi Ahli Madya / Madya	12	3	2	-1
Fisioterapis Terampil / Pelaksana	6	1	0	-1
Fisioterapis Mahir / Pelaksana Lanjutan	7	1	1	0
Fisioterapis Penyelia	8	1	0	-1
Nutrisi Terampil / Pelaksana	6	3	0	-3
Nutrisi Mahir / Pelaksana Lanjutan	7	3	1	-2
Nutrisi Penyelia	8	3	1	-2
Penyuluh Kesehatan Masyarakat Terampil / Pelaksana	6	4	0	-4
Penyuluh Kesehatan Masyarakat Mahir / Pelaksana Lanjutan	7	4	1	-3
Penyuluh Kesehatan Masyarakat Penyelia	8	4	0	-4
Penyuluh Kesehatan Masyarakat Ahli Pertama / Pertama	8	2	1	-1
Penyuluh Kesehatan Masyarakat Ahli Muda / Muda	9	2	0	-2
Penyuluh Kesehatan Masyarakat Ahli Madya / Madya	11	2	0	-2
Perawat Terampil / Pelaksana	6	18	6	-12
Perawat Mahir / Pelaksana Lanjutan	7	12	3	-9
Perawat Penyelia	8	12	7	-5
Perawat Ahli Pertama / Pertama	8	3	0	-3
Perawat Ahli Muda / Muda	9	3	2	-1
Perawat Ahli Madya / Madya	11	1	0	-1
Perawat Gigi (Terapis Gigi dan Mulut) Terampil / Pelaksana	6	9	0	-9
Perawat Gigi (Terapis Gigi dan Mulut) Mahir / Pelaksana Lanjutan	7	3	2	-1
Perawat Gigi (Terapis Gigi dan Mulut) Penyelia	8	3	0	-3
Perekam Medis Terampil / Pelaksana	6	3	1	-2
Perekam Medis Mahir / Pelaksana Lanjutan	7	3	0	-3
Perekam Medis Penyelia	8	3	0	-3
Pranata Komputer Terampil / Pelaksana	6	3	0	-3
Pranata Laboratorium Kesehatan Terampil / Pelaksana	6	3	1	-2
Pranata Laboratorium Kesehatan Mahir / Pelaksana Lanjutan	7	3	1	-2
Pranata Laboratorium Kesehatan Penyelia	8	3	0	-3
Sanitarian Terampil / Pelaksana	6	3	0	-3
Sanitarian Mahir / Pelaksana Lanjutan	7	3	0	-3
Sanitarian Penyelia	8	3	1	-2
Teknisi Elektromedis Terampil / Pelaksana	6	3	0	-3
Teknisi Elektromedis Mahir / Pelaksana Lanjutan	7	3	0	-3
Teknisi Elektromedis Penyelia	8	3	0	-3
Bendahara	7	1	0	-1
Pengadministrasi Umum	5	2	1	-1
Pengelola Barang Milik Negara	6	1	0	-1
Pengelola Kepegawaian	6	1	0	-1
Pengelola Keuangan	6	2	1	-1
Pengemudi Ambulan	4	3	0	-3

Keterangan	
KJ	Kelas Jabatan
K	Kebutuhan
B	Bezetting (Real)
S	Selisih (+/-)

Direktur UOBK RSUD dr. Mohammad Saleh
- Kelas Jab. 13

PETA JABATAN UOBK RSUD dr. MOHAMMAD SALEH KOTA PROBLINGGO KEADAAN : 2023
Total Pegawai : 417 Orang



Kelompok Jabatan Fungsional Tertentu (1)				
	KJ	K	B	S
Administrator Kesehatan Ahli Madya / Madya	11	2	0	-2
Apoteker Ahli Madya / Madya	11	5	2	-3
Apoteker Ahli Utama / Utama	13	1	0	-1
Bidan Ahli Madya / Madya	11	2	0	-2
Bidan Ahli Utama / Utama	13	1	0	-1
Dokter Ahli Madya / Madya	12	8	7	-1
Dokter Ahli Utama / Utama	14	4	0	-4
Dokter Gigi Spesialis Bedah Mulut Ahli Madya / Madya	12	1	0	-1
Dokter Gigi Spesialis Bedah Mulut Ahli Utama / Utama	14	1	0	-1
Dokter Gigi Ahli Madya / Madya	12	2	2	0
Dokter Gigi Ahli Utama / Utama	14	2	0	-2
Dokter Gigi Spesialis Konservasi / Endodonti Ahli Madya / Madya	12	1	0	-1
Dokter Gigi Spesialis Konservasi / Endodonti Ahli Utama / Utama	14	1	0	-1
Dokter Gigi Spesialis Ortodonti Ahli Madya / Madya	12	1	0	-1
Dokter Gigi Spesialis Ortodonti Ahli Utama / Utama	14	1	0	-1
Dokter Spesialis Anak Ahli Madya / Madya	12	2	0	-2
Dokter Spesialis Anak Ahli Utama / Utama	14	1	0	-1
Dokter Spesialis Anestesi dan Terapi Intensif Ahli Madya / Madya	12	3	2	-1
Dokter Spesialis Anestesi dan Terapi Intensif Ahli Utama / Utama	14	2	0	-2
Dokter Spesialis Bedah Ahli Madya / Madya	12	1	1	0
Dokter Spesialis Bedah Ahli Utama / Utama	14	1	0	-1
Dokter Spesialis Jantung dan Pembuluh Darah Ahli Madya / Madya	12	2	0	-2
Dokter Spesialis Jantung dan Pembuluh Darah Ahli Utama / Utama	14	2	0	-2
Dokter Spesialis Jiwa Ahli Madya / Madya	12	1	0	-1
Dokter Spesialis Jiwa Ahli Utama / Utama	14	1	0	-1
Dokter Spesialis Kulit dan Kelamin Ahli Madya / Madya	12	1	0	-1
Dokter Spesialis Kulit dan Kelamin Ahli Utama / Utama	14	1	0	-1
Dokter Spesialis Mata Ahli Madya / Madya	12	1	1	0
Dokter Spesialis Mata Ahli Utama / Utama	14	1	0	-1
Dokter Spesialis Mikrobiologi Klinik Ahli Madya / Madya	12	1	0	-1
Dokter Spesialis Mikrobiologi Klinik Ahli Utama / Utama	14	1	0	-1
Dokter Spesialis Obstetri dan Ginekologi Ahli Madya / Madya	12	2	1	-1
Dokter Spesialis Obstetri dan Ginekologi Ahli Utama / Utama	14	1	0	-1
Dokter Spesialis Ortopedi dan Traumatologi Ahli Madya / Madya	12	1	0	-1
Dokter Spesialis Ortopedi dan Traumatologi Ahli Utama / Utama	14	1	0	-1
Dokter Spesialis Paru Ahli Madya / Madya	12	1	1	0
Dokter Spesialis Paru Ahli Utama / Utama	14	1	0	-1
Dokter Spesialis Patologi Anatomi Ahli Madya / Madya	12	1	0	-1
Dokter Spesialis Patologi Anatomi Ahli Utama / Utama	14	1	0	-1
Dokter Spesialis Patologi Klinik Ahli Madya / Madya	12	1	1	0
Dokter Spesialis Patologi Klinik Ahli Utama / Utama	14	1	0	-1
Dokter Spesialis Penyakit Dalam Ahli Madya / Madya	12	3	1	-2
Dokter Spesialis Penyakit Dalam Ahli Utama / Utama	14	1	0	-1
Dokter Spesialis Radiologi Ahli Madya / Madya	12	1	1	0
Dokter Spesialis Radiologi Ahli Utama / Utama	14	1	0	-1
Dokter Spesialis Rehabilitasi Medik Ahli Madya / Madya	12	1	0	-1
Dokter Spesialis Rehabilitasi Medik Ahli Utama / Utama	14	1	0	-1
Dokter Spesialis Saraf Ahli Madya / Madya	12	1	0	-1
Dokter Spesialis Saraf Ahli Utama / Utama	14	1	0	-1
Dokter Spesialis Telinga Hidung Tenggorokan dan Bedah Kepala Leher (THT - KL) Ahli Madya / Madya	12	1	1	0
Dokter Spesialis Telinga Hidung Tenggorokan dan Bedah Kepala Leher (THT - KL) Ahli Utama / Utama	14	1	0	-1
Dokter Spesialis Urologi Ahli Madya / Madya	12	1	0	-1
Dokter Spesialis Urologi Ahli Utama / Utama	14	1	0	-1
Dokter Sub Spesialis Anak Hematologi Onkologi Ahli Madya / Madya	12	1	0	-1
Dokter Sub Spesialis Anak Hematologi Onkologi Ahli Utama / Utama	14	1	0	-1
Dokter Sub Spesialis Anak Neonatologi Ahli Madya / Madya	12	1	0	-1
Dokter Sub Spesialis Anak Neonatologi Ahli Utama / Utama	14	1	0	-1
Dokter Sub Spesialis Anak Pediatri Sosial Tumbuh Kembang Ahli Madya / Madya	12	1	0	-1
Dokter Sub Spesialis Anak Pediatri Sosial Tumbuh Kembang Ahli Utama / Utama	14	1	0	-1
Dokter Sub Spesialis Bedah Onkologi Ahli Madya / Madya	12	1	0	-1

Kelompok Jabatan Fungsional Tertentu (2)				
	KJ	K	B	S
Dokter Sub Spesialis Bedah Onkologi Ahli Utama / Utama	14	1	0	-1
Dokter Sub Spesialis Penyakit Dalam Gastroenterologi Hepatologi Ahli Madya / Madya	12	1	0	-1
Dokter Sub Spesialis Penyakit Dalam Gastroenterologi Hepatologi Ahli Utama / Utama	14	1	0	-1
Dokter Sub Spesialis Penyakit Dalam Ginjal Hipertensi (Konsultan) Ahli Madya / Madya	12	1	0	-1
Dokter Sub Spesialis Penyakit Dalam Ginjal Hipertensi (Konsultan) Ahli Utama / Utama	14	1	0	-1
Entomolog Kesehatan Ahli Madya / Madya	11	1	0	-1
Epidemiolog Kesehatan Ahli Madya / Madya	11	1	0	-1
Fisikawan Medis Ahli Madya / Madya	11	1	0	-1
Fisioterapis Ahli Madya / Madya	11	1	0	-1
Nutrisi Ahli Madya / Madya	11	2	1	-1
Pembimbing Kesehatan Kerja Ahli Madya / Madya	11	1	0	-1
Penata Anestesi Ahli Madya / Madya	11	2	2	0
Penyuluh Kesehatan Masyarakat Ahli Madya / Madya	11	11	0	-11
Perawat Ahli Madya / Madya	11	15	5	-10
Perawat Ahli Utama / Utama	13	1	0	-1
Perawat Gigi (Terapis Gigi dan Mulut) Ahli Madya / Madya	11	1	0	-1
Perekam Medis Ahli Madya / Madya	11	1	0	-1
Pranata Laboratorium Kesehatan Ahli Madya / Madya	11	1	0	-1
Psikolog Klinis Ahli Madya / Madya	11	1	0	-1
Radiografer Ahli Madya / Madya	11	1	1	0
Sanitarian Ahli Madya / Madya	11	1	0	-1
Teknisi Elektromedis Ahli Madya / Madya	11	1	0	-1

Wakil Direktur Umum dan Keuangan
RETNO FEBY HARIYATI, S.K.M., M.MKes. IV/b - Kelas Jab. 12

Wakil Direktur Pelayanan Kesehatan
- Kelas Jab. 12

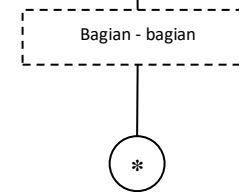

*) Bersambung ke hal selanjutnya

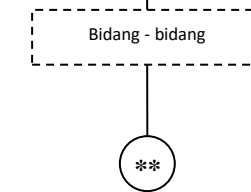

**) Bersambung ke hal selanjutnya

KEKUATAN PEGAWAI / GOL RUANG							
IV/a	28	III/a	26	II/a	1	I/a	0
IV/b	5	III/b	62	II/b	4	I/b	0
IV/c	4	III/c	121	II/c	21	I/c	0
IV/d	0	III/d	76	II/d	35	I/d	6
IV/e	0						

TERDIRI DARI			
Esl II/a	0	Esl IV/a	0
Esl II/b	0	Esl IV/b	0
Esl III/a	1	Fungsional	350
Esl III/b	4	Pelaksana	62



Wakil Direktur Umum dan Keuangan

Kepala Bagian Umum
JUMADI, S.Sos., M.M.
IV/a - Kelas Jab. 11

Kepala Bagian Keuangan
WIWIK SUSILAWATI, S.Sos., M.M.
IV/a - Kelas Jab. 11

Kepala Bagian Litbang, SDM dan Diklat
AHMAD RIYONO, S.P., M.M.
IV/a - Kelas Jab. 11

Jabatan	KJ	K	B	S
Analisis Hukum Ahli Pertama / Pertama	8	1	0	-1
Analisis Hukum Ahli Muda / Muda	9	1	1	0
Arsiparis Terampil / Pelaksana	6	1	0	-1
Arsiparis Mahir / Pelaksana Lanjutan	7	1	0	-1
Arsiparis Penyelia	8	1	0	-1
Arsiparis Ahli Pertama / Pertama	8	1	0	-1
Arsiparis Ahli Muda / Muda	9	1	1	0
Perencana Ahli Pertama / Pertama	8	1	0	-1
Perencana Ahli Muda / Muda	10	1	1	0
Pranata Hubungan Masyarakat Terampil / Pelaksana	6	1	0	-1
Pranata Hubungan Masyarakat Mahir / Pelaksana Lanjutan	7	1	0	-1
Pranata Hubungan Masyarakat Penyelia	8	1	0	-1
Analisis Peraturan Perundang-Undangan dan Rancangan Peraturan Perundang-Undangan	7	1	0	-1
Analisis Perencanaan, Evaluasi dan Pelaporan	7	1	1	0
Pengadministrasi Umum	5	1	0	-1
Pengelola Barang Milik Negara	6	4	2	-2
Pengelola Data	6	1	0	-1
Pengelola Program dan Laporan	6	2	0	-2
Pengemudi	3	1	0	-1
Pengemudi Ambulan	4	4	3	-1
Pengolah Data	6	2	1	-1
Penyusun Bahan Bantuan Hukum	7	1	0	-1
Penyusun Rencana Kebutuhan Rumah Tangga dan Perlengkapan	7	1	0	-1
Pranata Pasukan Pengamanan Dalam	5	7	5	-2

Jabatan	KJ	K	B	S
Analisis Keuangan Pusat dan Daerah Ahli Pertama / Pertama	8	1	0	-1
Analisis Keuangan Pusat dan Daerah Ahli Muda / Muda	9	3	3	0
Analisis Keuangan	7	2	0	-2
Analisis Perencanaan Anggaran	7	1	1	0
Bendahara	7	2	2	0
Pengadministrasi Keuangan	5	3	2	-1
Pengelola Anggaran	6	3	1	-2
Pengelola Keuangan	6	2	1	-1
Pengolah Data Aplikasi Dan Pengelolaan Data Sistem Keuangan	6	4	1	-3
Verifikator Keuangan	6	4	0	-4

Jabatan	KJ	K	B	S
Analisis Kebijakan Ahli Pertama / Pertama	8	1	0	-1
Analisis Kebijakan Ahli Muda / Muda	9	1	1	0
Analisis Kepegawaian/Analisis Sumber Daya Manusia Aparatur Ahli Pertama / Pertama	8	1	0	-1
Analisis Kepegawaian/Analisis Sumber Daya Manusia Aparatur Ahli Muda / Muda	10	2	2	0
Analisis Diklat	7	1	0	-1
Analisis Penelitian dan Pengembangan	7	1	0	-1
Pengelola Data Administrasi dan Verifikasi	6	4	1	-3
Pengelola Kepegawaian	6	3	3	0



Wakil Direktur Pelayanan Kesehatan

Kepala Bidang Pelayanan Medik dan Penunjang Medik
- Kelas Jab. 11

Kepala Bidang Pelayanan Keperawatan dan Kebidanan
MUJAHRA, S.K.M., M.MKes.
IV/a - Kelas Jab. 11

Kepala Bidang Pelayanan Non Medik
- Kelas Jab. 11

Jabatan (1)	KJ	K	B	S
Administrator Kesehatan Ahli Pertama / Pertama	8	1	0	-1
Administrator Kesehatan Ahli Muda / Muda	9	1	1	0
Dokter Ahli Pertama / Pertama	9	12	8	-4
Dokter Ahli Muda / Muda	10	12	4	-8
Dokter Gigi Spesialis Bedah Mulut Ahli Pertama / Pertama	9	1	0	-1
Dokter Gigi Spesialis Bedah Mulut Ahli Muda / Muda	10	1	0	-1
Dokter Gigi Ahli Pertama / Pertama	9	2	0	-2
Dokter Gigi Ahli Muda / Muda	10	3	0	-3
Dokter Gigi Spesialis Konservasi / Endodonti Ahli Pertama / Pertama	9	1	1	0
Dokter Gigi Spesialis Konservasi / Endodonti Ahli Muda / Muda	10	1	0	-1
Dokter Gigi Spesialis Ortodonti Ahli Pertama / Pertama	9	1	0	-1
Dokter Gigi Spesialis Ortodonti Ahli Muda / Muda	10	1	0	-1
Dokter Spesialis Anak Ahli Pertama / Pertama	9	3	0	-3
Dokter Spesialis Anak Ahli Muda / Muda	10	3	1	-2
Dokter Spesialis Anestesi dan Terapi Intensif Ahli Pertama / Pertama	9	2	0	-2
Dokter Spesialis Anestesi dan Terapi Intensif Ahli Muda / Muda	10	2	0	-2
Dokter Spesialis Bedah Ahli Pertama / Pertama	9	3	1	-2
Dokter Spesialis Bedah Ahli Muda / Muda	10	3	0	-3
Dokter Spesialis Jantung dan Pembuluh Darah Ahli Pertama / Pertama	9	2	1	-1
Dokter Spesialis Jantung dan Pembuluh Darah Ahli Muda / Muda	10	2	1	-1
Dokter Spesialis Jiwa Ahli Pertama / Pertama	9	2	1	-1
Dokter Spesialis Jiwa Ahli Muda / Muda	10	2	0	-2
Dokter Spesialis Kulit dan Kelamin Ahli Pertama / Pertama	9	2	1	-1
Dokter Spesialis Kulit dan Kelamin Ahli Muda / Muda	10	2	1	-1
Dokter Spesialis Mata Ahli Pertama / Pertama	9	2	0	-2
Dokter Spesialis Mata Ahli Muda / Muda	10	2	0	-2
Dokter Spesialis Mikrobiologi Klinik Ahli Pertama / Pertama	9	1	0	-1
Dokter Spesialis Mikrobiologi Klinik Ahli Muda / Muda	10	1	0	-1
Dokter Spesialis Obstetri dan Ginekologi Ahli Pertama / Pertama	9	3	0	-3
Dokter Spesialis Obstetri dan Ginekologi Ahli Muda / Muda	10	3	1	-2
Dokter Spesialis Ortopedi dan Traumatologi Ahli Pertama / Pertama	9	2	1	-1
Dokter Spesialis Ortopedi dan Traumatologi Ahli Muda / Muda	10	2	1	-1
Dokter Spesialis Paru Ahli Pertama / Pertama	9	2	0	-2
Dokter Spesialis Paru Ahli Muda / Muda	10	2	0	-2
Dokter Spesialis Patologi Anatomi Ahli Pertama / Pertama	9	1	0	-1
Dokter Spesialis Patologi Anatomi Ahli Muda / Muda	10	1	0	-1
Dokter Spesialis Patologi Klinik Ahli Pertama / Pertama	9	2	0	-2
Dokter Spesialis Patologi Klinik Ahli Muda / Muda	10	2	0	-2
Dokter Spesialis Penyakit Dalam Ahli Pertama / Pertama	9	3	1	-2
Dokter Spesialis Penyakit Dalam Ahli Muda / Muda	10	3	2	-1
Dokter Spesialis Radiologi Ahli Pertama / Pertama	9	2	0	-2
Dokter Spesialis Radiologi Ahli Muda / Muda	10	2	0	-2
Dokter Spesialis Rehabilitasi Medik Ahli Pertama / Pertama	9	2	0	-2
Dokter Spesialis Rehabilitasi Medik Ahli Muda / Muda	10	2	0	-2
Dokter Spesialis Saraf Ahli Pertama / Pertama	9	2	0	-2

Jabatan (2)	KJ	K	B	S
Dokter Spesialis Saraf Ahli Muda / Muda	10	2	0	-2
Dokter Spesialis Telinga Hidung Tenggorokan dan Bedah Kepala Leher (THT - KU) Ahli Pertama / Pertama	9	2	0	-2
Dokter Spesialis Telinga Hidung Tenggorokan dan Bedah Kepala Leher (THT - KU) Ahli Muda / Muda	10	2	0	-2
Dokter Spesialis Urologi Ahli Pertama / Pertama	9	2	0	-2
Dokter Spesialis Urologi Ahli Muda / Muda	10	2	0	-2
Dokter Sub Spesialis Anak Hematologi Onkologi Ahli Pertama / Pertama	9	1	0	-1
Dokter Sub Spesialis Anak Hematologi Onkologi Ahli Muda / Muda	10	1	0	-1
Dokter Sub Spesialis Anak Neonatologi Ahli Pertama / Pertama	9	1	0	-1
Dokter Sub Spesialis Anak Neonatologi Ahli Muda / Muda	10	1	0	-1
Dokter Sub Spesialis Anak Pediatri Sosial Tumbuh Kembang Ahli Pertama / Pertama	9	1	0	-1
Dokter Sub Spesialis Anak Pediatri Sosial Tumbuh Kembang Ahli Muda / Muda	10	1	0	-1
Dokter Sub Spesialis Bedah Onkologi Ahli Pertama / Pertama	9	1	0	-1
Dokter Sub Spesialis Bedah Onkologi Ahli Muda / Muda	10	1	0	-1
Dokter Sub Spesialis Penyakit Dalam Gastroenterologi Hepatologi Ahli Pertama / Pertama	9	1	0	-1
Dokter Sub Spesialis Penyakit Dalam Gastroenterologi Hepatologi Ahli Muda / Muda	10	1	0	-1
Dokter Sub Spesialis Penyakit Dalam Ginjal Hipertensi (Konsultan) Ahli Pertama / Pertama	9	1	0	-1
Dokter Sub Spesialis Penyakit Dalam Ginjal Hipertensi (Konsultan) Ahli Muda / Muda	10	1	0	-1
Analisis Pelayanan	7	2	0	-2
Pengelola Pelayanan Kesehatan	6	14	13	-1

Jabatan	KJ	K	B	S
Administrator Kesehatan Ahli Pertama / Pertama	8	1	0	-1
Administrator Kesehatan Ahli Muda / Muda	9	1	1	0
Bidan Terampil / Pelaksana	6	48	11	-37
Bidan Mahir / Pelaksana Lanjutan	7	24	5	-19
Bidan Penyelia	8	19	16	-3
Bidan Ahli Pertama / Pertama	8	15	3	-12
Bidan Ahli Muda / Muda	9	11	2	-9
Perawat Terampil / Pelaksana	6	129	14	-115
Perawat Mahir / Pelaksana Lanjutan	7	129	18	-111
Perawat Penyelia	8	129	116	-13
Perawat Ahli Pertama / Pertama	8	48	11	-37
Perawat Ahli Muda / Muda	9	38	20	-18
Perawat Gigi (Terapis Gigi dan Mulut) Terampil / Pelaksana	6	5	0	-5
Perawat Gigi (Terapis Gigi dan Mulut) Mahir / Pelaksana Lanjutan	7	5	0	-5
Perawat Gigi (Terapis Gigi dan Mulut) Penyelia	8	5	3	-2
Perawat Gigi (Terapis Gigi dan Mulut) Ahli Pertama / Pertama	8	3	0	-3
Perawat Gigi (Terapis Gigi dan Mulut) Ahli Muda / Muda	9	1	0	-1
Pengelola Kebidanan	6	2	0	-2
Pengelola Keperawatan	6	4	1	-3

Jabatan (1)	KJ	K	B	S
Administrator Kesehatan Ahli Pertama / Pertama	8	3	1	-2
Administrator Kesehatan Ahli Muda / Muda	9	3	0	-3
Analisis Kebijakan Ahli Muda / Muda	10	1	1	0
Apoteker Ahli Pertama / Pertama	8	13	6	-7
Apoteker Ahli Muda / Muda	9	7	0	-7
Asisten Apoteker Terampil / Pelaksana	6	27	4	-23
Asisten Apoteker Mahir / Pelaksana Lanjutan	7	27	8	-19
Asisten Apoteker Penyelia	8	5	2	-3
Asisten Penata Anestesi Terampil / Pelaksana	6	12	0	-12
Asisten Penata Anestesi Mahir / Pelaksana Lanjutan	7	12	1	-11
Asisten Penata Anestesi Penyelia	8	5	2	-3
Entomolog Kesehatan Terampil / Pelaksana	6	1	0	-1
Entomolog Kesehatan Mahir / Pelaksana Lanjutan	7	1	0	-1
Entomolog Kesehatan Penyelia	8	1	0	-1
Entomolog Kesehatan Ahli Pertama / Pertama	8	1	0	-1
Entomolog Kesehatan Ahli Muda / Muda	9	1	0	-1
Epidemiologi Kesehatan Terampil / Pelaksana	6	1	0	-1
Epidemiologi Kesehatan Mahir / Pelaksana Lanjutan	7	1	0	-1
Epidemiologi Kesehatan Penyelia	8	1	0	-1
Epidemiologi Kesehatan Ahli Pertama / Pertama	8	1	0	-1
Epidemiologi Kesehatan Ahli Muda / Muda	9	1	0	-1
Fisikawan Medis Ahli Pertama / Pertama	8	1	0	-1
Fisikawan Medis Ahli Muda / Muda	9	1	0	-1
Fisioterapis Terampil / Pelaksana	6	7	0	-7
Fisioterapis Mahir / Pelaksana Lanjutan	7	7	3	-4
Fisioterapis Penyelia	8	7	3	-4
Fisioterapis Ahli Pertama / Pertama	8	1	1	0
Fisioterapis Ahli Muda / Muda	9	1	0	-1
Nutrisi Terampil / Pelaksana	6	8	2	-6
Nutrisi Mahir / Pelaksana Lanjutan	7	8	1	-7
Nutrisi Penyelia	8	5	5	0
Nutrisi Ahli Pertama / Pertama	8	3	0	-3
Nutrisi Ahli Muda / Muda	9	3	2	-1
Okupasi Terapis Terampil / Pelaksana	6	1	0	-1
Okupasi Terapis Mahir / Pelaksana Lanjutan	7	1	0	-1
Okupasi Terapis Penyelia	8	1	0	-1
Ortotis Prostetik Terampil / Pelaksana	6	1	0	-1
Ortotis Prostetik Mahir / Pelaksana Lanjutan	7	1	0	-1
Ortotis Prostetik Penyelia	8	1	0	-1
Pembimbing Kesehatan Kerja Ahli Pertama / Pertama	8	1	0	-1
Pembimbing Kesehatan Kerja Ahli Muda / Muda	9	1	0	-1
Penata Anestesi Ahli Pertama / Pertama	8	4	0	-4
Penata Anestesi Ahli Muda / Muda	9	3	1	-2
Penyuluh Kesehatan Masyarakat Terampil / Pelaksana	6	1	0	-1
Penyuluh Kesehatan Masyarakat Mahir / Pelaksana Lanjutan	7	1	0	-1
Penyuluh Kesehatan Masyarakat Penyelia	8	1	0	-1
Penyuluh Kesehatan Masyarakat Ahli Pertama / Pertama	8	1	0	-1
Penyuluh Kesehatan Masyarakat Ahli Muda / Muda	9	1	0	-1
Perekam Medis Terampil / Pelaksana	6	5	0	-5
Perekam Medis Mahir / Pelaksana Lanjutan	7	2	1	-1
Perekam Medis Penyelia	8	2	1	-1
Perekam Medis Ahli Pertama / Pertama	8	6	0	-1
Perekam Medis Ahli Muda / Muda	9	1	0	-1
Pranata Komputer Terampil / Pelaksana	6	1	0	-1
Pranata Komputer Mahir / Pelaksana Lanjutan	7	1	1	0
Pranata Komputer Penyelia	8	1	0	-1
Pranata Komputer Ahli Pertama / Pertama	8	1	0	-1
Pranata Laboratorium Kesehatan Terampil / Pelaksana	6	12	0	-12
Pranata Laboratorium Kesehatan Mahir / Pelaksana Lanjutan	7	12	1	-11
Pranata Laboratorium Kesehatan Penyelia	8	12	2	-10

Jabatan (2)	KJ	K	B	S
Pranata Laboratorium Kesehatan Ahli Pertama / Pertama	8	4	0	-4
Pranata Laboratorium Kesehatan Ahli Muda / Muda	9	4	0	-4
Psikolog Klinis Ahli Pertama / Pertama	8	2	0	-2
Psikolog Klinis Ahli Muda / Muda	9	2	0	-2
Radiografer Terampil / Pelaksana	6	5	0	-5
Radiografer Mahir / Pelaksana Lanjutan	7	5	2	-3
Radiografer Penyelia	8	5	3	-2
Radiografer Ahli Pertama / Pertama	8	1	0	-1
Radiografer Ahli Muda / Muda	9	1	0	-1
Refraksionis Optisien Terampil / Pelaksana	6	3	0	-3
Refraksionis Optisien Mahir / Pelaksana Lanjutan	7	3	3	0
Refraksionis Optisien Penyelia	8	3	0	-3
Sanitarian Terampil / Pelaksana	6	3	0	-3
Sanitarian Mahir / Pelaksana Lanjutan	7	3	0	-3
Sanitarian Penyelia	8	3	2	-1
Sanitarian Ahli Pertama / Pertama	8	1	0	-1
Sanitarian Ahli Muda / Muda	9	1	0	-1
Teknisi Elektromedis Terampil / Pelaksana	6	4	0	-4
Teknisi Elektromedis Mahir / Pelaksana Lanjutan	7	4	1	-3
Teknisi Elektromedis Penyelia	8	4	2	-2
Teknisi Elektromedis Ahli Pertama / Pertama	8	1	0	-1
Teknisi Elektromedis Ahli Muda / Muda	9	2	1	-1
Teknisi Gigi Terampil / Pelaksana	6	2	1	-1
Teknisi Gigi Mahir / Pelaksana Lanjutan	7	2	1	-1
Teknisi Gigi Penyelia	8	2	0	-2
Teknisi Transfusi Darah Terampil / Pelaksana	6	2	0	-2
Teknisi Transfusi Darah Mahir / Pelaksana Lanjutan	7	2	0	-2
Teknisi Transfusi Darah Penyelia	8	2	0	-2
Terapis Wicara Terampil / Pelaksana	6	1	0	-1
Terapis Wicara Mahir / Pelaksana Lanjutan	7	1	0	-1
Terapis Wicara Penyelia	8	1	0	-1
Binatu Rumah Sakit	3	10	2	-8
Juru Rawat Jenazah	5	5	2	-3
Pengadministrasi Gudang Farmasi	5	3	0	-3
Pengadministrasi Rekam Medis dan Informasi	5	4	3	-1
Pengolah Makanan	6	4	2	-2
Pramu Laboratorium	5	3	0	-3
Teknisi Pemeliharaan Sarana dan Prasarana	5	20	14	-6

Keterangan	
KJ	Kelas Jabatan
K	Kebutuhan
B	Bezetting (Real)
S	Selisih (+/-)

Direktur UOBK RSUD AR ROZY
dr. INTAN SUDARMADI, Sp.S.
IV/b - Kelas Jab. 12

PETA JABATAN UOBK RSUD AR ROZY KOTA PROBLINGGO KEADAAN : 2023
Total Pegawai : 15 Orang

Kelompok Jabatan Fungsional Tertentu	KJ	K	B	S
Apoteker Ahli Madya / Madya	11	2	0	-2
Bidan Ahli Madya / Madya	11	3	0	-3
Dokter Ahli Madya / Madya	12	5	0	-5
Dokter Gigi Ahli Madya / Madya	12	2	0	-2
Dokter Gigi Spesialis Konservasi / Endodonti Ahli Madya / Madya	12	1	0	-1
Dokter Spesialis Anak Ahli Madya / Madya	12	1	0	-1
Dokter Spesialis Anestesi dan Terapi Intensif Ahli Madya / Madya	12	1	0	-1
Dokter Spesialis Bedah Ahli Madya / Madya	12	1	0	-1
Dokter Spesialis Jantung dan Pembuluh Darah Ahli Madya / Madya	12	1	0	-1
Dokter Spesialis Kulit dan Kelamin Ahli Madya / Madya	12	1	0	-1
Dokter Spesialis Mata Ahli Madya / Madya	12	1	0	-1
Dokter Spesialis Obstetri dan Ginekologi Ahli Madya / Madya	12	2	0	-2
Dokter Spesialis Paru Ahli Madya / Madya	12	1	0	-1
Dokter Spesialis Patologi Klinik Ahli Madya / Madya	12	1	0	-1
Dokter Spesialis Penyakit Dalam Ahli Madya / Madya	12	2	0	-2
Dokter Spesialis Radiologi Ahli Madya / Madya	12	1	0	-1
Dokter Spesialis Rehabilitasi Medik Ahli Madya / Madya	12	1	0	-1
Dokter Spesialis Telinga Hidung Tenggorokan dan Bedah Kepala Leher (THT - KL) Ahli Madya / Madya	12	1	0	-1
Dokter Spesialis Urologi Ahli Madya / Madya	12	1	0	-1
Nutrisionis Ahli Madya / Madya	11	1	0	-1
Penata Anestesi Ahli Madya / Madya	11	2	0	-2
Perawat Ahli Madya / Madya	11	13	0	-13
Perawat Gigi (Terapis Gigi dan Mulut) Ahli Madya / Madya	0	1	0	-1
Perekam Medis Ahli Madya / Madya	0	1	0	-1
Radiografer Ahli Madya / Madya	0	1	0	-1
Sanitarian Ahli Madya / Madya	11	1	0	-1
Teknisi Elektromedis Ahli Madya / Madya	0	1	0	-1

Kepala Bagian Umum dan Keuangan
dr. LUSI TRI WAHYULI
IV/a - Kelas Jab. 11

Kepala Subbagian Umum
ABDUR ROHMAN HAMZAH, S.A.P.
III/b - Kelas Jab. 9

Kepala Subbagian Keuangan
ROBIATUL ADAWIYAH, S.E.
III/c - Kelas Jab. 9

Kepala Subbagian Litbang, SDM dan Diklat
FUAD AAN SYAH, S.Kom.
III/c - Kelas Jab. 9

Jabatan	KJ	K	B	S
Analisis Kinerja	7	1	0	-1
Pengelola Data Administrasi dan Verifikasi	6	2	0	-2
Pengelola Kepegawaian	6	2	0	-2

Jabatan	KJ	K	B	S
Arsiparis Terampil / Pelaksana	6	2	0	-2
Pranata Hubungan Masyarakat Terampil / Pelaksana	6	1	0	-1
Pranata Komputer Terampil / Pelaksana	6	3	0	-3
Pranata Komputer Mahir / Pelaksana Lanjutan	7	1	1	0
Pranata Komputer Penyelia	8	1	0	-1
Analisis Peraturan Perundang-Undangan dan Rancangan Peraturan Perundang-Undangan	7	1	0	-1
Pengelola Barang Milik Negara	6	2	0	-2
Pengelola Data	6	2	0	-2
Pengemudi	3	2	0	-2
Pengemudi Ambulan	4	5	0	-5
Penyusun Bahan Bantuan Hukum	7	1	0	-1

Jabatan	KJ	K	B	S
Analisis Perencanaan, Evaluasi dan Pelaporan	7	2	1	-1
Bendahara	7	2	2	0
Pengelola Keuangan	6	2	0	-2
Pengelola Perjalanan Dinas	6	1	0	-1
Pengolah Data	6	2	0	-2
Pengolah Data Aplikasi Dan Pengelolaan Data Sistem Keuangan	6	2	0	-2
Verifikator Keuangan	6	2	0	-2

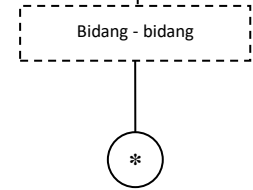

**) Bersambung ke hal selanjutnya

KEKUATAN PEGAWAI / GOL RUANG			
IV/a	3	III/a	1
IV/b	1	III/b	3
IV/c	0	III/c	4
IV/d	0	III/d	2
IV/e	0	II/a	0
		II/b	0
		II/c	0
		II/d	1
		I/a	0
		I/b	0
		I/c	0
		I/d	0

TERDIRI DARI			
Esl II/a	0	Esl IV/a	7
Esl II/b	0	Esl IV/b	0
Esl III/a	1	Fungsional	1
Esl III/b	3	Pelaksana	3



Kepala Bidang Pelayanan Keperawatan,
Kebidanan dan Pelayanan Penunjang

ITJE FAUZIYAH, S.ST., M.M.
IV/a - Kelas Jab. 11

Kepala Seksi Pelayanan Keperawatan dan
Kebidanan

YOPI JUNAI DILLAH, S.Kep.Ns.
III/c - Kelas Jab. 9

Kelompok Jabatan Fungsional Tertentu	KJ	K	B	S
Bidan Terampil / Pelaksana	6	28	0	-28
Bidan Mahir / Pelaksana Lanjutan	7	24	0	-24
Bidan Penyelia	8	20	0	-20
Bidan Ahli Pertama / Pertama	8	12	0	-12
Perawat Terampil / Pelaksana	6	79	0	-79
Perawat Mahir / Pelaksana Lanjutan	7	79	0	-79
Perawat Penyelia	8	79	0	-79
Perawat Ahli Pertama / Pertama	8	48	0	-48
Perawat Gigi (Terapis Gigi dan Mulut) Terampil / Pelaksana	6	5	0	-5
Perawat Gigi (Terapis Gigi dan Mulut) Mahir / Pelaksana Lanjutan	7	5	0	-5
Perawat Gigi (Terapis Gigi dan Mulut) Penyelia	8	5	0	-5
Perawat Gigi (Terapis Gigi dan Mulut) Ahli Pertama / Pertama	8	3	0	-3
Pengelola Kebidanan	6	2	0	-2
Pengelola Keperawatan	6	2	0	-2
Pengolah Data	6	2	0	-2

Jabatan	KJ	K	B	S
Administrator Kesehatan Ahli Muda / Muda	9	1	0	-1
Bidan Ahli Muda / Muda	9	6	0	-6
Entomolog Kesehatan Ahli Muda / Muda	9	1	0	-1
Epidemiolog Kesehatan Ahli Muda / Muda	9	1	0	-1
Nutrisionis Ahli Muda / Muda	9	1	0	-1
Perawat Ahli Muda / Muda	9	38	0	-38
Perawat Gigi (Terapis Gigi dan Mulut) Ahli Muda / Muda	9	2	0	-2
Perekam Medis Ahli Muda / Muda	0	2	0	-2
Sanitarian Ahli Muda / Muda	9	1	0	-1
Teknisi Elektromedis Ahli Muda / Muda	9	1	0	-1

Kepala Seksi Peayanan Penunjang

RENY WIJAYANTI, S.ST.
III/d - Kelas Jab. 9

Jabatan	KJ	K	B	S
Administrator Kesehatan Ahli Pertama / Pertama	8	1	0	-1
Entomolog Kesehatan Terampil / Pelaksana	6	1	0	-1
Entomolog Kesehatan Mahir / Pelaksana Lanjutan	7	1	0	-1
Entomolog Kesehatan Penyelia	8	1	0	-1
Entomolog Kesehatan Ahli Pertama / Pertama	8	1	0	-1
Epidemiolog Kesehatan Terampil / Pelaksana	6	1	0	-1
Epidemiolog Kesehatan Mahir / Pelaksana Lanjutan	7	1	0	-1
Epidemiolog Kesehatan Penyelia	8	1	0	-1
Epidemiolog Kesehatan Ahli Pertama / Pertama	8	1	0	-1
Fisikawan Medis Ahli Pertama / Pertama	8	1	0	-1
Fisioterapis Ahli Pertama / Pertama	8	1	0	-1
Nutrisionis Terampil / Pelaksana	6	12	0	-12
Nutrisionis Mahir / Pelaksana Lanjutan	7	11	0	-11
Nutrisionis Penyelia	8	12	0	-12
Nutrisionis Ahli Pertama / Pertama	8	6	0	-6
Pembimbing Kesehatan Kerja Ahli Pertama / Pertama	8	1	0	-1
Penyuluh Kesehatan Masyarakat Terampil / Pelaksana	6	1	0	-1
Penyuluh Kesehatan Masyarakat Mahir / Pelaksana Lanjutan	7	1	0	-1
Penyuluh Kesehatan Masyarakat Penyelia	8	1	0	-1
Penyuluh Kesehatan Masyarakat Ahli Pertama / Pertama	8	1	0	-1
Perekam Medis Terampil / Pelaksana	8	9	0	-9
Perekam Medis Mahir / Pelaksana Lanjutan	7	9	0	-9
Perekam Medis Penyelia	8	9	0	-9
Perekam Medis Ahli Pertama / Pertama	8	3	0	-3
Psikolog Klinis Ahli Pertama / Pertama	8	1	0	-1
Sanitarian Terampil / Pelaksana	6	3	0	-3
Sanitarian Mahir / Pelaksana Lanjutan	7	3	0	-3
Sanitarian Penyelia	8	3	0	-3
Sanitarian Ahli Pertama / Pertama	8	2	0	-2
Teknisi Elektromedis Terampil / Pelaksana	6	3	0	-3
Teknisi Elektromedis Mahir / Pelaksana Lanjutan	7	3	0	-3
Teknisi Elektromedis Penyelia	8	3	0	-3
Teknisi Elektromedis Ahli Pertama / Pertama	8	2	0	-2
Binatu Rumah Sakit	3	14	0	-14
Pemulasaran Jenazah	3	2	0	-2
Pengadministrasi Rekam Medis dan Informasi	5	2	0	-2
Pengolah Data	6	2	0	-2
Pranata Jamuan	5	16	0	-16
Teknisi Pemeliharaan Sarana dan Prasarana	6	12	0	-12

Kepala Seksi Pelayanan Medik dan Penunjang
Medik

dr. ISNA HAJAR MURSYIDAH
III/d - Kelas Jab. 9

Jabatan	KJ	K	B	S
Asisten Penata Anestesi Terampil / Pelaksana	6	5	0	-5
Asisten Penata Anestesi Mahir / Pelaksana Lanjutan	7	5	0	-5
Asisten Penata Anestesi Penyelia	8	5	0	-5
Dokter Ahli Pertama / Pertama	9	9	0	-9
Dokter Gigi Spesialis Bedah Mulut Ahli Pertama / Pertama	9	1	0	-1
Dokter Gigi Ahli Pertama / Pertama	9	2	0	-2
Dokter Gigi Spesialis Konservasi / Endodonsi Ahli Pertama / Pertama	9	1	0	-1
Dokter Spesialis Anak Ahli Pertama / Pertama	9	2	0	-2
Dokter Spesialis Anestesi dan Terapi Intensif Ahli Pertama / Pertama	9	1	0	-1
Dokter Spesialis Bedah Ahli Pertama / Pertama	9	2	0	-2
Dokter Spesialis Jantung dan Pembuluh Darah Ahli Pertama / Pertama	9	1	0	-1
Dokter Spesialis Kulit dan Kelamin Ahli Pertama / Pertama	9	1	0	-1
Dokter Spesialis Mata Ahli Pertama / Pertama	9	1	0	-1
Dokter Spesialis Obstetri dan Ginekologi Ahli Pertama / Pertama	9	2	0	-2
Dokter Spesialis Ortopedi dan Traumatologi Ahli Pertama / Pertama	9	1	0	-1
Dokter Spesialis Paru Ahli Pertama / Pertama	9	1	0	-1
Dokter Spesialis Patologi Klinik Ahli Pertama / Pertama	9	1	0	-1
Dokter Spesialis Penyakit Dalam Ahli Pertama / Pertama	9	2	0	-2
Dokter Spesialis Radiologi Ahli Pertama / Pertama	9	1	0	-1
Dokter Spesialis Rehabilitasi Medik Ahli Pertama / Pertama	9	1	0	-1
Dokter Spesialis Telinga Hidung Tenggorokan dan Bedah Kepala Leher (THT - KL) Ahli Pertama / Pertama	0	1	0	-1
Dokter Spesialis Urologi Ahli Pertama / Pertama	9	1	0	-1
Fisioterapis Terampil / Pelaksana	6	3	0	-3
Fisioterapis Mahir / Pelaksana Lanjutan	7	3	0	-3
Fisioterapis Penyelia	8	3	0	-3
Penata Anestesi Ahli Pertama / Pertama	8	5	0	-5
Pranata Laboratorium Kesehatan Terampil / Pelaksana	6	10	0	-10
Pranata Laboratorium Kesehatan Mahir / Pelaksana Lanjutan	7	10	0	-10
Pranata Laboratorium Kesehatan Penyelia	8	10	0	-10
Pranata Laboratorium Kesehatan Ahli Pertama / Pertama	8	5	0	-5
Radiografer Terampil / Pelaksana	6	2	0	-2
Radiografer Mahir / Pelaksana Lanjutan	7	2	0	-2
Radiografer Penyelia	8	2	0	-2
Radiografer Ahli Pertama / Pertama	8	2	0	-2
Teknisi Transfusi Darah Terampil / Pelaksana	6	1	0	-1
Teknisi Transfusi Darah Mahir / Pelaksana Lanjutan	7	1	0	-1
Teknisi Transfusi Darah Penyelia	8	1	0	-1
Analisis Pelayanan	7	1	0	-1
Pengelola Pelayanan Kesehatan	6	22	0	-22
Pramu Laboratorium	5	3	0	-3

Kepala Bidang Pelayanan Medik, Penunjang
Medik, dan Kefarmasian

dr. IMAMATUS SALAMIYAH, M.MKes.
IV/a - Kelas Jab. 11

Kepala Seksi Kefarmasian

RICE RISKIYAH, S.Farm.Apt.
III/c - Kelas Jab. 9

Kelompok Jabatan Fungsional Tertentu	KJ	K	B	S
Apoteker Ahli Pertama / Pertama	8	8	0	-8
Asisten Apoteker Terampil / Pelaksana	6	13	0	-13
Asisten Apoteker Mahir / Pelaksana Lanjutan	7	13	0	-13
Asisten Apoteker Penyelia	8	13	0	-13
Pengadministrasi Gudang Farmasi	5	3	0	-3
Pengelola Kefarmasian	6	1	0	-1

Jabatan	KJ	K	B	S
Apoteker Ahli Muda / Muda	9	2	0	-2
Dokter Ahli Muda / Muda	10	9	0	-9
Dokter Gigi Spesialis Bedah Mulut Ahli Muda / Muda	10	1	0	-1
Dokter Gigi Ahli Muda / Muda	10	2	0	-2
Dokter Gigi Spesialis Konservasi / Endodonsi Ahli Muda / Muda	10	1	0	-1
Dokter Spesialis Anak Ahli Muda / Muda	10	2	0	-2
Dokter Spesialis Anestesi dan Terapi Intensif Ahli Muda / Muda	10	1	0	-1
Dokter Spesialis Bedah Ahli Muda / Muda	10	2	0	-2
Dokter Spesialis Jantung dan Pembuluh Darah Ahli Muda / Muda	10	1	0	-1
Dokter Spesialis Kulit dan Kelamin Ahli Muda / Muda	10	1	0	-1
Dokter Spesialis Mata Ahli Muda / Muda	10	1	0	-1
Dokter Spesialis Obstetri dan Ginekologi Ahli Muda / Muda	10	2	0	-2
Dokter Spesialis Paru Ahli Muda / Muda	10	1	0	-1
Dokter Spesialis Patologi Klinik Ahli Muda / Muda	10	1	0	-1
Dokter Spesialis Penyakit Dalam Ahli Muda / Muda	10	2	0	-2
Dokter Spesialis Radiologi Ahli Muda / Muda	10	1	0	-1
Dokter Spesialis Rehabilitasi Medik Ahli Muda / Muda	10	1	0	-1
Dokter Spesialis Saraf Ahli Muda / Muda	10	1	0	-1
Dokter Spesialis Telinga Hidung Tenggorokan dan Bedah Kepala Leher (THT - KL) Ahli Muda / Muda	9	1	0	-1
Dokter Spesialis Urologi Ahli Muda / Muda	10	1	0	-1
Fisioterapis Ahli Muda / Muda	9	1	0	-1
Penata Anestesi Ahli Muda / Muda	9	3	0	-3
Pranata Laboratorium Kesehatan Ahli Muda / Muda	9	3	0	-3
Radiografer Ahli Muda / Muda	9	1	0	-1

Keterangan	
KJ	Kelas Jabatan
K	Kebutuhan
B	Bezetting (Real)
S	Selisih (+/-)

Kepala Dinas Pekerjaan Umum, Penataan Ruang, Perumahan dan Kawasan Permukiman
SETIORINI SAYEKTI, S.K.M., M.Si.
IV/c - Kelas Jab. 14

PETA JABATAN DINAS PEKERJAAN UMUM, PENATAAN RUANG, PERUMAHAN DAN KAWASAN PERMUKIMAN KOTA PROBOLINGGO KEADAAN : 2023
Total Pegawai : 74 Orang

Kelompok Jabatan Fungsional Tertentu	KJ	K	B	S
Pembina Jasa Konstruksi Ahli Madya / Madya	12	1	0	-1
Penata Ruang Ahli Madya / Madya	11	1	0	-1
Teknik Jalan dan Jembatan / Penata Kelola Jalan dan Jembatan Ahli Madya / Madya	11	1	0	-1
Teknik Pengairan / Pengelola Sumber Daya Air Ahli Madya / Madya	11	1	0	-1
Teknik Kesehatan Lingkungan / Penata Kelola Kesehatan Lingkungan Ahli Madya / Madya	11	1	0	-1
Teknik Tata Bangunan dan Perumahan / Penata Kelola Bangunan Gedung dan Kawasan Permukiman Ahli Madya / Madya	11	1	0	-1

Bidang - bidang



*) bersambung ke hal. Berikutnya...

Sekretaris
ARI PUSPITA, S.T., M.A.P.
IV/a - Kelas Jab. 12

Kepala Subbagian Tata Usaha
ALICIA ANGGITAMARA, S.E.
III/d - Kelas Jab. 9

Jabatan	KJ	K	B	S
Arsiparis Terampil / Pelaksana	6	1	0	-1
Arsiparis Mahir / Pelaksana Lanjutan	7	1	1	0
Arsiparis Penyelia	8	1	0	-1
Arsiparis Ahli Pertama / Pertama	8	1	0	-1
Analisis Kinerja	7	1	1	0
Pengadministrasi Umum	5	2	1	-1
Pengelola Barang Milik Negara	6	2	1	-1
Pengelola Kepegawaian	6	1	1	0
Pranata Pasukan Pengamanan Dalam	5	3	2	-1

Kepala Subbagian Keuangan
- Kelas Jab. 9

Jabatan	KJ	K	B	S
Bendahara	7	2	2	0
Pengelola Keuangan	6	2	1	-1
Pengolah Data Aplikasi Dan Pengelolaan Data Sistem Keuangan	6	2	0	-2
Verifikator Keuangan	6	2	1	-1

Jabatan	KJ	K	B	S
Perencana Ahli Muda / Muda	10	1	0	-1
Pranata Komputer Terampil / Pelaksana	6	1	0	-1
Pranata Komputer Mahir / Pelaksana Lanjutan	7	1	1	0
Pranata Komputer Penyelia	8	1	0	-1
Analisis Perencanaan, Evaluasi dan Pelaporan	7	1	1	0
Pengelola Program dan Laporan	6	2	2	0

Kepala UPTD Rumah Susun
ABD. JAMAL, S.Sos.
III/c - Kelas Jab. 9

Jabatan	KJ	K	B	S
Teknik Tata Bangunan dan Perumahan / Penata Laksana Bangunan Gedung dan Kawasan Permukiman Terampil / Pelaksana	6	4	0	-4
Teknik Tata Bangunan dan Perumahan / Penata Laksana Bangunan Gedung dan Kawasan Permukiman Mahir / Pelaksana Lanjutan	7	1	0	-1
Pengadministrasi Umum	5	4	1	-3
Pengawas Bangunan Dan Gedung	7	1	0	-1
Pranata Pasukan Pengamanan Dalam	5	2	0	-2
Teknisi Sarana Dan Prasarana	5	4	0	-4

KEKUATAN PEGAWAI / GOL RUANG			
IV/a	8	III/a	13
IV/b	0	III/b	2
IV/c	1	III/c	4
IV/d	0	III/d	8
IV/e	0	II/a	0
		II/b	3
		II/c	4
		II/d	25
		I/a	0
		I/b	0
		I/c	0
		I/d	6

TERDIRI DARI			
Esl II/a	0	Esl IV/a	1
Esl II/b	1	Esl IV/b	1
Esl III/a	1	Fungsional	22
Esl III/b	4	Pelaksana	44



*) Sambungan dari halaman sebelumnya

Kepala Bidang Tata Ruang dan Pertanahan
 DWI ANUGERAH PRAWANTI, S.T., M.Si.
 IV/a - Kelas Jab. 11

Kepala Seksi Pertanahan
 - Kelas Jab. 9

Jabatan	KJ	K	B	S
Penata Ruang Ahli Pertama / Pertama	8	1	0	-1
Analisis Pertanahan	7	1	1	0
Juru Pungut Retribusi	3	3	0	-3
Pengelola Data Fasilitas Penyelesaian Permasalahan Pertanahan	6	1	0	-1
Pengolah Data Survei, Pengukuran, dan Pemetaan	6	1	0	-1

Jabatan	KJ	K	B	S
Analisis Kebijakan Ahli Muda / Muda	10	1	1	0
Penata Ruang Ahli Pertama / Pertama	8	3	2	-1
Penata Ruang Ahli Muda / Muda	9	2	1	-1
Analisis Bangunan Gedung dan Permukiman	7	1	0	-1
Analisis Tata Ruang	7	1	0	-1
Pengelola IMB Gedung atau Bangunan	6	1	0	-1
Pengelola Pengendalian Pemanfaatan Ruang	6	1	0	-1
Pengelola Tata Ruang	6	1	0	-1

Kepala Bidang Cipta Karya
 - Kelas Jab. 11

Jabatan	KJ	K	B	S
Pembina Jasa Konstruksi Ahli Pertama / Pertama	8	1	1	0
Pembina Jasa Konstruksi Ahli Muda / Muda	10	2	0	-2
Teknik Penyehatan Lingkungan / Penata Kelola Penyehatan Lingkungan Ahli Pertama / Pertama	8	2	0	-2
Teknik Penyehatan Lingkungan / Penata Kelola Penyehatan Lingkungan Ahli Muda / Muda	9	4	1	-3
Teknik Penyehatan Lingkungan / Penata Laksana Penyehatan Lingkungan Terampil / Pelaksana	6	1	0	-1
Teknik Penyehatan Lingkungan / Penata Laksana Penyehatan Lingkungan Mahir / Pelaksana Lanjutan	7	1	0	-1
Teknik Penyehatan Lingkungan / Penata Laksana Penyehatan Lingkungan Penyetia	8	1	0	-1
Teknik Tata Bangunan dan Perumahan / Penata Kelola Bangunan Gedung dan Kawasan Permukiman Ahli Pertama / Pertama	8	1	1	0
Teknik Tata Bangunan dan Perumahan / Penata Kelola Bangunan Gedung dan Kawasan Permukiman Ahli Muda / Muda	9	1	1	0
Teknik Tata Bangunan dan Perumahan / Penata Laksana Bangunan Gedung dan Kawasan Permukiman Terampil / Pelaksana	6	1	1	0
Teknik Tata Bangunan dan Perumahan / Penata Laksana Bangunan Gedung dan Kawasan Permukiman Mahir / Pelaksana Lanjutan	7	1	0	-1
Teknik Tata Bangunan dan Perumahan / Penata Laksana Bangunan Gedung dan Kawasan Permukiman Penyetia	8	1	0	-1
Penelaah Mutu Konstruksi	7	1	0	-1
Pengawas Bangunan Dan Gedung	7	1	1	0
Pengawas Jaringan Utilitas	7	4	2	-2
Pengelola Jasa Konstruksi	6	1	0	-1
Pengelola Limbah	6	3	0	-3
Teknisi Air	5	2	1	-1

Kepala Bidang Bina Marga
 GIGIH ARDITYAWAN PRATAMA, S.T.
 III/d - Kelas Jab. 11

Jabatan	KJ	K	B	S
Analisis Kebijakan Ahli Muda / Muda	10	1	1	0
Teknik Jalan dan Jembatan / Penata Kelola Jalan dan Jembatan Ahli Pertama / Pertama	8	3	2	-1
Teknik Jalan dan Jembatan / Penata Kelola Jalan dan Jembatan Ahli Muda / Muda	9	4	2	-2
Teknik Jalan dan Jembatan / Penata Laksana Jalan dan Jembatan Terampil / Pelaksana	6	13	0	-13
Teknik Jalan dan Jembatan / Penata Laksana Jalan dan Jembatan Mahir / Pelaksana Lanjutan	7	11	0	-11
Teknik Jalan dan Jembatan / Penata Laksana Jalan dan Jembatan Penyetia	8	7	0	-7
Operator Alat Berat	5	3	2	-1
Pengawas Jalan Dan Jembatan	7	2	1	-1
Pengawas Lapangan Petugas Kebersihan Jalan, Saluran dan Selokan	7	1	1	0
Pengelola Data	6	1	1	0
Pengelola Pembangunan Dan Peningkatan Jalan	6	4	2	-2
Pengelola Pemeliharaan Jalan	6	2	2	0
Teknisi Peralatan dan Mesin	5	1	0	-1

Kepala Bidang Sumber Daya Air
 ASEP SUPRAPTO LELONO, S.TP., M.M.
 IV/a - Kelas Jab. 11

Jabatan	KJ	K	B	S
Analisis Kebijakan Ahli Muda / Muda	10	1	1	0
Teknik Pengairan / Penata Laksana Sumber Daya Air Terampil / Pelaksana	6	3	0	-3
Teknik Pengairan / Penata Laksana Sumber Daya Air Mahir / Pelaksana Lanjutan	7	3	0	-3
Teknik Pengairan / Penata Laksana Sumber Daya Air Penyetia	8	3	0	-3
Teknik Pengairan / Pengelola Sumber Daya Air Ahli Pertama / Pertama	8	3	0	-3
Teknik Pengairan / Pengelola Sumber Daya Air Ahli Muda / Muda	9	4	2	-2
Analisis Pengelolaan Sumber Daya Air	7	3	0	-3
Operator Alat Berat	5	3	0	-3
Pengelola Pengendalian, Monitoring dan Evaluasi Pembangunan	6	3	2	-1
Pengelola Sumber Daya Air	6	12	9	-3
Pengolah Data	6	1	1	0
Teknisi Peralatan dan Mesin	5	1	0	-1

Kepala Bidang Perumahan dan Kawasan Permukiman
 TAUFIK HIDAYAT, S.P., M.M.
 IV/a - Kelas Jab. 11

Jabatan	KJ	K	B	S
Analisis Kebijakan Ahli Muda / Muda	10	1	0	-1
Teknik Tata Bangunan dan Perumahan / Penata Kelola Bangunan Gedung dan Kawasan Permukiman Ahli Pertama / Pertama	8	3	0	-3
Teknik Tata Bangunan dan Perumahan / Penata Kelola Bangunan Gedung dan Kawasan Permukiman Ahli Muda / Muda	9	4	3	-1
Teknik Tata Bangunan dan Perumahan / Penata Laksana Bangunan Gedung dan Kawasan Permukiman Terampil / Pelaksana	6	3	0	-3
Teknik Tata Bangunan dan Perumahan / Penata Laksana Bangunan Gedung dan Kawasan Permukiman Mahir / Pelaksana Lanjutan	7	3	0	-3
Teknik Tata Bangunan dan Perumahan / Penata Laksana Bangunan Gedung dan Kawasan Permukiman Penyetia	8	3	0	-3
Analisis Bangunan Dan Perumahan	7	3	1	-2
Analisis Penataan Kawasan	7	1	1	0
Pengelola Perumahan Dan Permukiman	6	7	2	-5

Keterangan				
KJ	Kelas Jabatan			
K	Kebutuhan			
B	Bezetting (Real)			
S	Selisih (+/-)			

Kepala Dinas Sosial, Pemberdayaan Perempuan dan Perlindungan Anak
R. SUWIGTYO, S.Sos., M.Si.
IV/c - Kelas Jab. 14

PETA JABATAN DINAS SOSIAL, PEMBERDAYAAN PEREMPUAN DAN PERLINDUNGAN ANAK KOTA PROBOLINGGO KEADAAN : 2023
Total Pegawai : 39 Orang

Kelompok Jabatan Fungsional Tertentu	KJ	K	B	S
Pekerja Sosial Ahli Madya / Madya	11	1	0	-1
Penyuluh Sosial Ahli Madya / Madya	11	1	0	-1

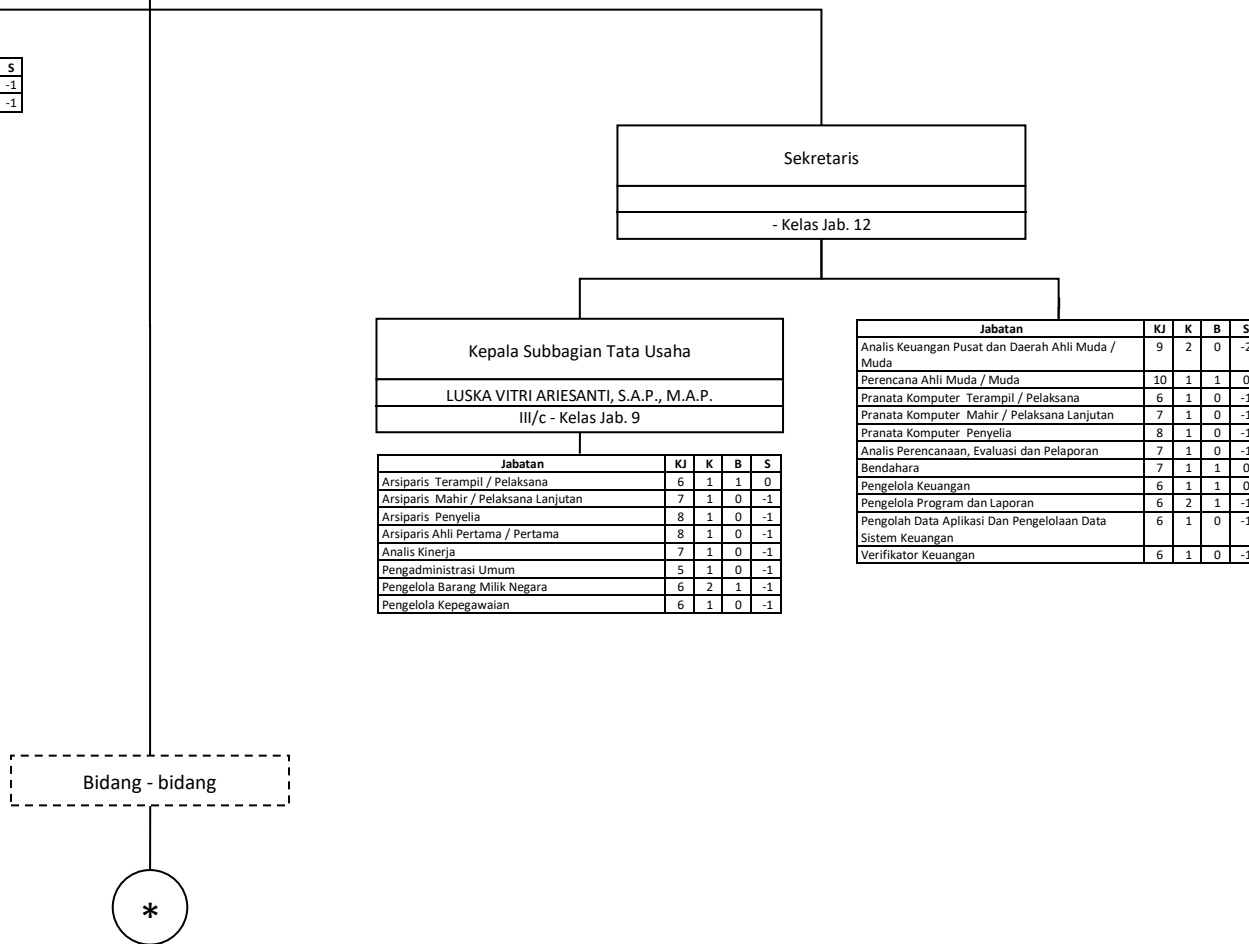

Jabatan	KJ	K	B	S
Arsiparis Terampil / Pelaksana	6	1	1	0
Arsiparis Mahir / Pelaksana Lanjutan	7	1	0	-1
Arsiparis Penyelia	8	1	0	-1
Arsiparis Ahli Pertama / Pertama	8	1	0	-1
Analisis Kinerja	7	1	0	-1
Pengadministrasi Umum	5	1	0	-1
Pengelola Barang Milik Negara	6	2	1	-1
Pengelola Kepegawaian	6	1	0	-1

Jabatan	KJ	K	B	S
Analisis Keuangan Pusat dan Daerah Ahli Muda / Muda	9	2	0	-2
Perencana Ahli Muda / Muda	10	1	1	0
Pranata Komputer Terampil / Pelaksana	6	1	0	-1
Pranata Komputer Mahir / Pelaksana Lanjutan	7	1	0	-1
Pranata Komputer Penyelia	8	1	0	-1
Analisis Perencanaan, Evaluasi dan Pelaporan	7	1	0	-1
Bendahara	7	1	1	0
Pengelola Keuangan	6	1	1	0
Pengelola Program dan Laporan	6	2	1	-1
Pengolah Data Aplikasi Dan Pengelolaan Data Sistem Keuangan	6	1	0	-1
Verifikator Keuangan	6	1	0	-1

*) bersambung ke hal. Berikutnya...

KEKUATAN PEGAWAI / GOL RUANG							
IV/a	4	III/a	4	II/a	0	I/a	0
IV/b	0	III/b	1	II/b	2	I/b	0
IV/c	1	III/c	2	II/c	1	I/c	0
IV/d	0	III/d	9	II/d	14	I/d	0
IV/e	0						

TERDIRI DARI			
Esl II/a	0	Esl IV/a	1
Esl II/b	1	Esl IV/b	0
Esl III/a	0	Fungsional	14
Esl III/b	3	Pelaksana	20



*) Sambungan dari halaman sebelumnya

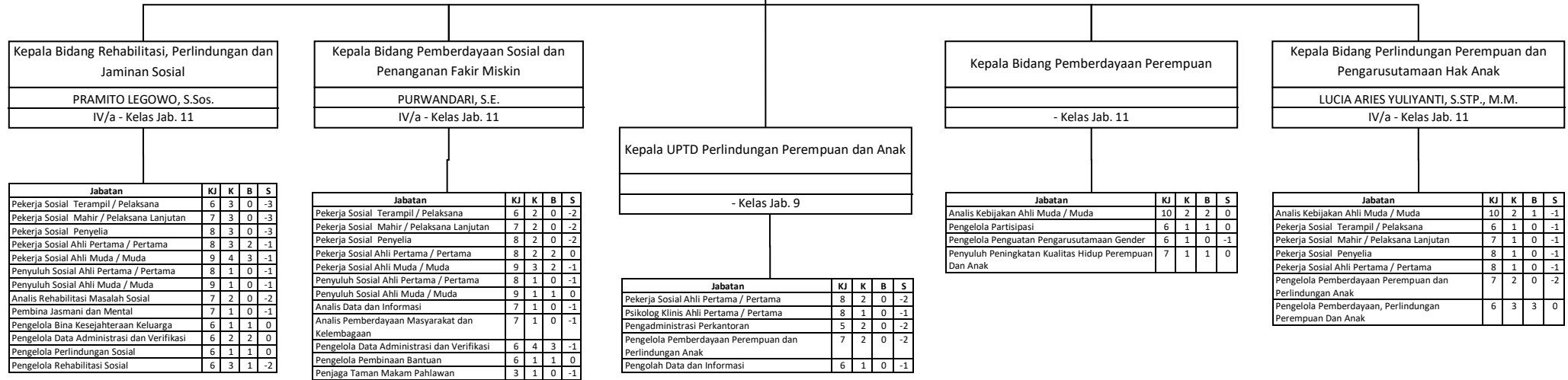

Keterangan				
KJ	Kelas Jabatan			
K	Kebutuhan			
B	Bezetting (Real)			
S	Selisih (+/-)			

Kepala Dinas Penanaman Modal dan PTSP
MUHAMMAD ABAS, S.Sos., M.Si.
IV/c - Kelas Jab. 14

PETA JABATAN DINAS PENANAMAN MODAL DAN PTSP KOTA PROBOLINGGO KEADAAN : 2023
Total Pegawai : 34 Orang

Jabatan	KJ	K	B	S
Penata Kelola Penanaman Modal Ahli Pertama / Pertama	8	7	0	-7
Penata Kelola Penanaman Modal Ahli Muda / Muda	9	5	3	-2
Penata Kelola Penanaman Modal Ahli Madya / Madya	11	2	1	-1
Penata Perizinan Ahli Pertama / Pertama	8	7	0	-7
Penata Perizinan Ahli Muda / Muda	9	5	2	-3
Penata Perizinan Ahli Madya / Madya	11	2	1	-1
Pranata Hubungan Masyarakat Terampil / Pelaksana	6	1	0	-1
Pranata Hubungan Masyarakat Mahir / Pelaksana Lanjutan	7	1	0	-1
Pranata Hubungan Masyarakat Penyelia	8	1	0	-1
Pranata Hubungan Masyarakat Ahli Pertama / Pertama	8	1	1	0
Pranata Hubungan Masyarakat Ahli Muda / Muda	9	1	0	-1
Pranata Komputer Terampil / Pelaksana	6	1	1	0
Analisis Dokumen Perizinan	7	2	1	-1
Pengawas Penanaman Modal	7	1	1	0
Pengelola Data	6	2	2	0
Pengelola Data Pengembangan Investasi	6	1	0	-1
Pengelola Dokumen Perizinan	6	7	7	0
Pengelola Monitoring dan Evaluasi	6	2	2	0
Penyusun Promosi dan Kerjasama	7	1	1	0

Sekretaris
FATCHUR ROZI, S.H., M.M.
IV/b - Kelas Jab. 12

Kepala Subbagian Tata Usaha
MIFTA KUROHMAH, S.Sos., M.M.
IV/a - Kelas Jab. 9

Jabatan	KJ	K	B	S
Arsiparis Terampil / Pelaksana	6	1	0	-1
Arsiparis Mahir / Pelaksana Lanjutan	7	1	0	-1
Arsiparis Penyelia	8	1	0	-1
Arsiparis Ahli Pertama / Pertama	8	1	0	-1
Analisis Kinerja	7	1	0	-1
Pengadministrasi Umum	5	2	1	-1
Pengelola Barang Milik Negara	6	2	1	-1
Pengelola Kepegawaian	6	2	1	-1

Jabatan	KJ	K	B	S
Perencana Ahli Muda / Muda	10	1	1	0
Pranata Komputer Terampil / Pelaksana	6	1	0	-1
Pranata Komputer Mahir / Pelaksana Lanjutan	7	1	0	-1
Pranata Komputer Penyelia	8	1	0	-1
Analisis Perencanaan, Evaluasi dan Pelaporan	7	1	1	0
Bendahara	7	2	1	-1
Pengelola Keuangan	6	1	1	0
Pengelola Program dan Laporan	6	2	0	-2
Pengolah Data Aplikasi Dan Pengelolaan Data Sistem Keuangan	6	1	0	-1
Verifikator Keuangan	6	1	1	0

KEKUATAN PEGAWAI / GOL RUANG											
IV/a	3	III/a	4	II/a	0	I/a	0				
IV/b	1	III/b	2	II/b	0	I/b	0				
IV/c	1	III/c	0	II/c	2	I/c	0				
IV/d	0	III/d	6	II/d	15	I/d	0				
IV/e	0										

TERDIRI DARI			
Esl II/a	0	Esl IV/a	1
Esl II/b	1	Esl IV/b	0
Esl III/a	1	Fungsional	10
Esl III/b	0	Pelaksana	21

Keterangan				
KJ	Kelas Jabatan			
K	Kebutuhan			
B	Bezetting (Real)			
S	Selisih (+/-)			

Kepala Dinas Perindustrian dan Tenaga Kerja
BUDIONO WIRAWAN, S.Sos., M.Si.
IV/c - Kelas Jab. 14

PETA JABATAN DINAS PERINDUSTRIAN DAN TENAGA KERJA KOTA PROBLINGGO KEADAAN : 2023
Total Pegawai : 50 Orang

Jabatan	KJ	K	B	S
Mediator Hubungan Industrial Ahli Madya / Madya	12	4	0	-4
Pembina Industri Ahli Madya / Madya	11	1	0	-1
Pengantar Kerja Ahli Madya / Madya	12	2	0	-2

Sekretaris
RACHMA NURCAHYARINI, S.Sos., M.Si.
IV/b - Kelas Jab. 12

Kepala Subbagian Tata Usaha
TAUFIK NURHIDAYANTO, S.P.
III/d - Kelas Jab. 9

Kepala Subbagian Program dan Keuangan
DYAH SUSILANINGTYAS, S.Sos., M.Si.
IV/a - Kelas Jab. 9

Jabatan	KJ	K	B	S
Arsiparis Terampil / Pelaksana	6	1	0	-1
Arsiparis Mahir / Pelaksana Lanjutan	7	1	0	-1
Arsiparis Penyelia	8	1	0	-1
Arsiparis Ahli Pertama / Pertama	8	1	0	-1
Analisis Kinerja	7	1	0	-1
Pengadministrasi Umum	5	1	1	0
Pengelola Barang Milik Negara	6	1	1	0
Pengelola Kepegawaian	6	1	1	0

Jabatan	KJ	K	B	S
Pranata Komputer Terampil / Pelaksana	6	1	0	-1
Pranata Komputer Mahir / Pelaksana Lanjutan	7	1	0	-1
Pranata Komputer Penyelia	8	1	0	-1
Analisis Perencanaan, Evaluasi dan Pelaporan	7	1	0	-1
Bendahara	7	1	1	0
Pengelola Keuangan	6	1	1	0
Pengelola Program dan Laporan	6	1	0	-1
Pengolah Data Aplikasi Dan Pengelolaan Data Sistem Keuangan	6	1	0	-1
Verifikator Keuangan	6	1	1	0

Kepala Bidang Perindustrian
- Kelas Jab. 11

Kepala Bidang Penempatan, Pelatihan dan Produktivitas Tenaga Kerja
TRI AGUS WIBOWO, S.Pd., M.Pd.
III/d - Kelas Jab. 11

Kepala Bidang Hubungan Industrial
ROBY SUSANTO, S.Sos.
IV/a - Kelas Jab. 11

Kepala UPTD Balai Latihan Kerja
LUKMAN HAKIM, S.Sos.
III/c - Kelas Jab. 9

Jabatan	KJ	K	B	S
Pembina Industri Ahli Pertama / Pertama	8	1	0	-1
Pembina Industri Ahli Muda / Muda	9	1	0	-1
Penyuluh Perindustrian dan Perdagangan Terampil / Pelaksana	6	6	1	-5
Penyuluh Perindustrian dan Perdagangan Mahir / Pelaksana Lanjutan	7	6	0	-6
Penyuluh Perindustrian dan Perdagangan Penyelia	8	3	0	-3
Penyuluh Perindustrian dan Perdagangan Ahli Pertama / Pertama	8	3	1	-2
Penyuluh Perindustrian dan Perdagangan Ahli Muda / Muda	9	5	5	0
Analisis Model Pengembangan Industri	7	1	0	-1
Analisis Standardisasi Industri	7	1	0	-1
Pengelola Data Mutu dan Supervisi	6	1	1	0
Pengelola Data Pameran dan Kemitraan	6	1	0	-1
Pengelola Sarana Perindustrian	6	1	0	-1
Penyusun Rencana Bimbingan Teknis Industri	7	1	0	-1

Jabatan	KJ	K	B	S
Instruktur Ahli Muda / Muda	10	1	1	0
Pengantar Kerja Ahli Pertama / Pertama	8	3	0	-3
Pengantar Kerja Ahli Muda / Muda	9	3	3	0
Analisis Bahan Pelatihan dan Produktivitas Tenaga Kerja	7	1	1	0
Analisis Bahan Penempatan Tenaga Kerja dan Perluasan Kesempatan Kerja	7	1	0	-1
Pengelola Bahan Pelatihan dan Produktivitas	6	2	0	-2
Pengelola Data Administrasi dan Verifikasi	6	4	2	-2

Jabatan	KJ	K	B	S
Mediator Hubungan Industrial Ahli Pertama / Pertama	8	5	0	-5
Mediator Hubungan Industrial Ahli Muda / Muda	10	5	5	0
Analisis Bahan Pengupahan	7	1	0	-1
Analisis Bahan Penyelesaian Perselisihan Hubungan Industrial	7	1	0	-1
Pengelola Data Administrasi dan Verifikasi	6	4	1	-3

Jabatan	KJ	K	B	S
Instruktur Terampil / Pelaksana	6	7	0	-7
Instruktur Mahir / Pelaksana Lanjutan	7	2	2	0
Instruktur Penyelia	8	2	0	-2
Instruktur Ahli Pertama / Pertama	8	7	4	-3
Instruktur Ahli Muda / Muda	10	6	4	-2
Instruktur Ahli Madya / Madya	12	5	2	-3
Pengadministrasi Pelatihan	5	3	2	-1
Pengadministrasi Umum	5	2	0	-2
Pranata Pasukan Pengamanan Dalam	5	3	2	-1

KEKUATAN PEGAWAI / GOL RUANG			
IV/a	7	III/a	8
IV/b	1	III/b	2
IV/c	1	III/c	9
IV/d	0	III/d	10
IV/e	0	II/a	0
		II/b	0
		II/c	2
		II/d	10
		I/a	0
		I/b	0
		I/c	0
		I/d	0

TERDIRI DARI			
Esl II/a	0	Esl IV/a	1
Esl II/b	1	Esl IV/b	1
Esl III/a	1	Fungsional	28
Esl III/b	2	Pelaksana	15

Keterangan				
KJ	Kelas Jabatan			
K	Kebutuhan			
B	Bezetting (Real)			
S	Selisih (+/-)			

Kepala Dinas Lingkungan Hidup
- Kelas Jab. 14

PETA JABATAN DINAS LINGKUNGAN HIDUP KOTA PROBOLINGGO KEADAAN : 2023
Total Pegawai : 121 Orang

Kelompok Jabatan Fungsional Tertentu	KJ	K	B	S
Pengawas Lingkungan Hidup Ahli Madya / Madya	11	1	0	-1
Pengendali Dampak Lingkungan Ahli Madya / Madya	11	1	0	-1

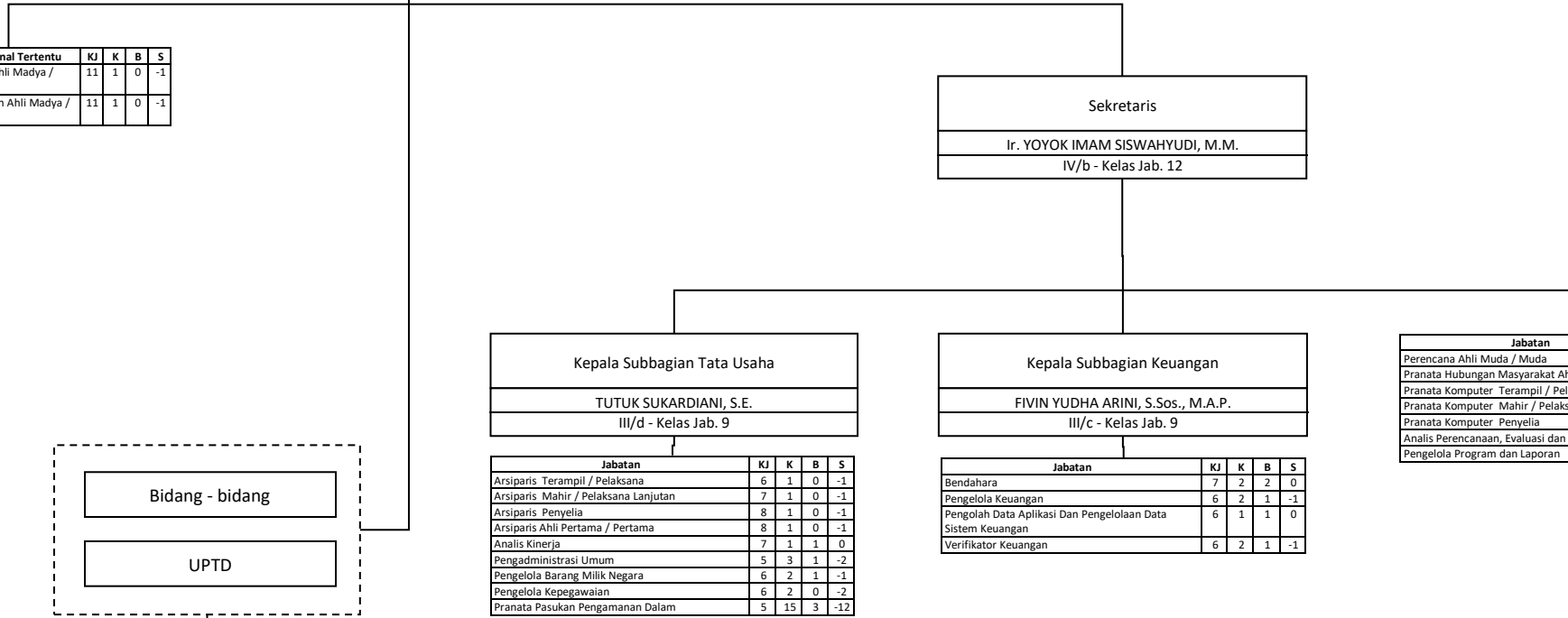

Jabatan	KJ	K	B	S
Perencana Ahli Muda / Muda	10	1	1	0
Pranata Hubungan Masyarakat Ahli Muda / Muda	9	1	1	0
Pranata Komputer Terampil / Pelaksana	6	1	1	0
Pranata Komputer Mahir / Pelaksana Lanjutan	7	1	0	-1
Pranata Komputer Penyelia	8	1	0	-1
Analisis Perencanaan, Evaluasi dan Pelaporan	7	1	1	0
Pengelola Program dan Laporan	6	2	0	-2

Jabatan	KJ	K	B	S
Arsiparis Terampil / Pelaksana	6	1	0	-1
Arsiparis Mahir / Pelaksana Lanjutan	7	1	0	-1
Arsiparis Penyelia	8	1	0	-1
Arsiparis Ahli Pertama / Pertama	8	1	0	-1
Analisis Kinerja	7	1	1	0
Pengadministrasi Umum	5	3	1	-2
Pengelola Barang Milik Negara	6	2	1	-1
Pengelola Kepegawaian	6	2	0	-2
Pranata Pasukan Pengamanan Dalam	5	15	3	-12

Jabatan	KJ	K	B	S
Bendahara	7	2	2	0
Pengelola Keuangan	6	2	1	-1
Pengolah Data Aplikasi Dan Pengelolaan Data Sistem Keuangan	6	1	1	0
Verifikator Keuangan	6	2	1	-1



*) bersambung ke hal. Berikutnya...

KEKUATAN PEGAWAI / GOL RUANG							
IV/a	4	III/a	5	II/a	1	I/a	0
IV/b	1	III/b	3	II/b	13	I/b	1
IV/c	0	III/c	5	II/c	10	I/c	0
IV/d	0	III/d	12	II/d	43	I/d	23
IV/e	0						

TERDIRI DARI			
Esl II/a	0	Esl IV/a	2
Esl II/b	0	Esl IV/b	2
Esl III/a	1	Fungsional	15
Esl III/b	3	Pelaksana	98



*) Sambungan dari halaman sebelumnya

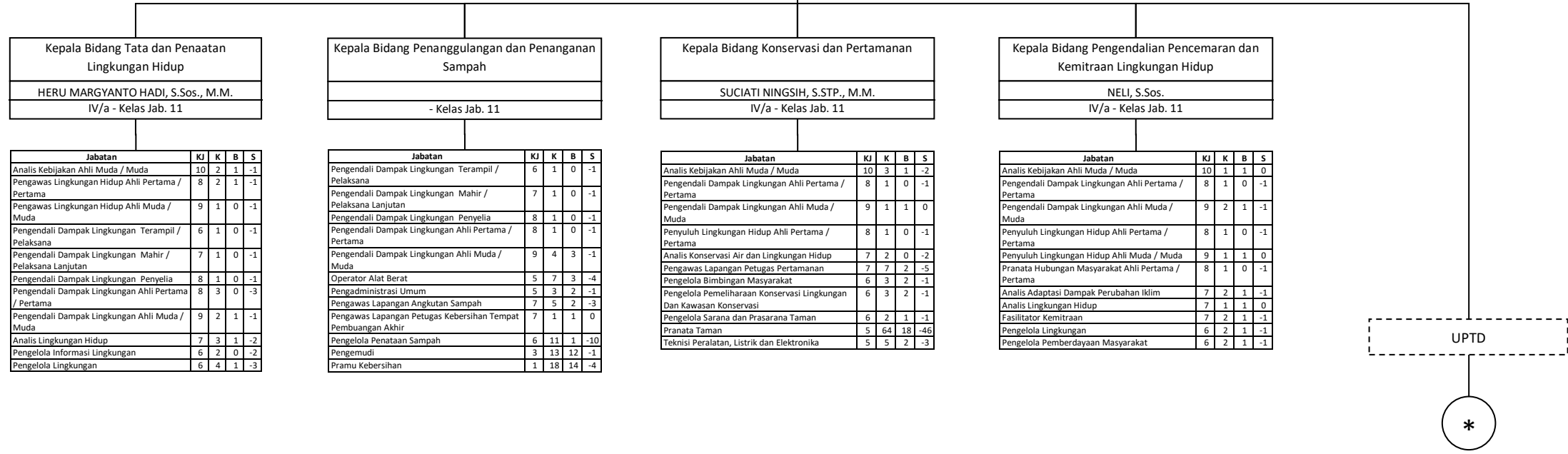

Kepala Bidang Tata dan Penaatan Lingkungan Hidup
HERU MARGYANTO HADI, S.Sos., M.M.
IV/a - Kelas Jab. 11

Jabatan	KJ	K	B	S
Analisis Kebijakan Ahli Muda / Muda	10	2	1	-1
Pengawas Lingkungan Hidup Ahli Pertama / Pertama	8	2	1	-1
Pengawas Lingkungan Hidup Ahli Muda / Muda	9	1	0	-1
Pengendali Dampak Lingkungan Terampil / Pelaksana	6	1	0	-1
Pengendali Dampak Lingkungan Mahir / Pelaksana Lanjutan	7	1	0	-1
Pengendali Dampak Lingkungan Penyelia	8	1	0	-1
Pengendali Dampak Lingkungan Ahli Pertama / Pertama	8	3	0	-3
Pengendali Dampak Lingkungan Ahli Muda / Muda	9	2	1	-1
Analisis Lingkungan Hidup	7	3	1	-2
Pengelola Informasi Lingkungan	6	2	0	-2
Pengelola Lingkungan	6	4	1	-3

Kepala Bidang Penanggulangan dan Penanganan Sampah
- Kelas Jab. 11

Jabatan	KJ	K	B	S
Pengendali Dampak Lingkungan Terampil / Pelaksana	6	1	0	-1
Pengendali Dampak Lingkungan Mahir / Pelaksana Lanjutan	7	1	0	-1
Pengendali Dampak Lingkungan Penyelia	8	1	0	-1
Pengendali Dampak Lingkungan Ahli Pertama / Pertama	8	1	0	-1
Pengendali Dampak Lingkungan Ahli Muda / Muda	9	4	3	-1
Operator Alat Berat	5	7	3	-4
Pengadministrasi Umum	5	3	2	-1
Pengawas Lapangan Angkutan Sampah	7	5	2	-3
Pengawas Lapangan Petugas Kebersihan Tempat Pembuangan Akhir	7	1	1	0
Pengelola Penataan Sampah	6	11	1	-10
Pengemudi	3	13	12	-1
Pramu Kebersihan	1	18	14	-4

Kepala Bidang Konservasi dan Pertamanan
SUCIATI NINGSIH, S.STP., M.M.
IV/a - Kelas Jab. 11

Jabatan	KJ	K	B	S
Analisis Kebijakan Ahli Muda / Muda	10	3	1	-2
Pengendali Dampak Lingkungan Ahli Pertama / Pertama	8	1	0	-1
Pengendali Dampak Lingkungan Ahli Muda / Muda	9	1	1	0
Penyuluh Lingkungan Hidup Ahli Pertama / Pertama	8	1	0	-1
Analisis Konservasi Air dan Lingkungan Hidup	7	2	0	-2
Pengawas Lapangan Petugas Pertamanan	7	7	2	-5
Pengelola Bimbingan Masyarakat	6	3	2	-1
Pengelola Pemeliharaan Konservasi Lingkungan Dan Kawasan Konservasi	6	3	2	-1
Pengelola Sarana dan Prasarana Taman	6	2	1	-1
Pranata Taman	5	64	18	-46
Teknisi Peralatan, Listrik dan Elektronika	5	5	2	-3

Kepala Bidang Pengendalian Pencemaran dan Kemitraan Lingkungan Hidup
NELI, S.Sos.
IV/a - Kelas Jab. 11

Jabatan	KJ	K	B	S
Analisis Kebijakan Ahli Muda / Muda	10	1	1	0
Pengendali Dampak Lingkungan Ahli Pertama / Pertama	8	1	0	-1
Pengendali Dampak Lingkungan Ahli Muda / Muda	9	2	1	-1
Penyuluh Lingkungan Hidup Ahli Pertama / Pertama	8	1	0	-1
Penyuluh Lingkungan Hidup Ahli Muda / Muda	9	1	1	0
Pranata Hubungan Masyarakat Ahli Pertama / Pertama	8	1	0	-1
Analisis Adaptasi Dampak Perubahan Iklim	7	2	1	-1
Analisis Lingkungan Hidup	7	1	1	0
Fasilitator Kemitraan	7	2	1	-1
Pengelola Lingkungan	6	2	1	-1
Pengelola Pemberdayaan Masyarakat	6	2	1	-1

UPTD



*) bersambung ke hal. Berikutnya...

*

*) Sambungan dari halaman sebelumnya



Keterangan				
KJ	Kelas Jabatan			
K	Kebutuhan			
B	Bezetting (Real)			
S	Selisih (+/-)			

Kepala Dinas Kependudukan dan Pencatatan Sipil
Drs. SUKAM, M.Si.
IV/c - Kelas Jab. 14

PETA JABATAN DINAS KEPENDUDUKAN DAN PENCATATAN SIPIL KOTA PROBOLINGGO KEADAAN : 2023
Total Pegawai : 25 Orang

Kelompok Jabatan Fungsional Tertentu	KJ	K	B	S
Administrator Database Kependudukan Ahli Madya / Madya	11	1	0	-1

Kepala Bidang Pelayanan Pendaftaran Penduduk
TEGUH GINANJAR PRASETIO, S.STP., M.M.
IV/a - Kelas Jab. 11

Kepala Bidang Pelayanan Pencatatan Sipil
AGUS PURNOMO, S.K.M.
III/d - Kelas Jab. 11

Kepala Bidang Pengelolaan Informasi Administrasi Kependudukan dan Pemanfaatan Data
RUDI HERMANTO, S.Sos., M.M.
IV/a - Kelas Jab. 11

Sekretaris
- Kelas Jab. 12

Kepala Subbagian Umum dan Kepegawaian
- Kelas Jab. 9

Kepala Subbagian Perencanaan dan Keuangan
SITI MARIA ULFA
III/d - Kelas Jab. 9

Jabatan	KJ	K	B	S
Analisis Kebijakan Ahli Muda / Muda	10	3	2	-1
Operator SIAK Terampil / Pelaksana	6	2	2	0
Operator SIAK Mahir / Pelaksana Lanjutan	7	2	0	-2
Pranata Komputer Terampil / Pelaksana	6	2	0	-2
Pranata Komputer Mahir / Pelaksana Lanjutan	7	2	0	-2
Pranata Komputer Penyelia	8	2	0	-2
Analisis Kependudukan dan Pencatatan Sipil	7	3	0	-3
Penelaah Teknis Kebijakan	7	3	0	-3
Pengelola Data Administrasi dan Verifikasi	6	3	0	-3
Pengelola Mutasi Penduduk	6	3	1	-2
Pengolah Data dan Informasi	6	9	0	-9
Pengolah Data Pelayanan	6	3	0	-3

Jabatan	KJ	K	B	S
Analisis Kebijakan Ahli Muda / Muda	10	2	1	-1
Operator SIAK Terampil / Pelaksana	6	2	2	0
Operator SIAK Mahir / Pelaksana Lanjutan	7	2	0	-2
Pranata Komputer Terampil / Pelaksana	6	1	0	-1
Pranata Komputer Mahir / Pelaksana Lanjutan	7	1	0	-1
Pranata Komputer Penyelia	8	1	0	-1
Analisis Kependudukan dan Pencatatan Sipil	7	2	0	-2
Penelaah Teknis Kebijakan	7	2	0	-2
Pengelola Akta Dan Legalisasi	6	6	1	-5
Pengolah Data dan Informasi	6	6	0	-6

Jabatan	KJ	K	B	S
Administrator Database Kependudukan Ahli Pertama / Pertama	8	1	0	-1
Administrator Database Kependudukan Ahli Muda / Muda	9	1	1	0
Analisis Kebijakan Ahli Muda / Muda	10	2	2	0
Operator SIAK Terampil / Pelaksana	6	2	2	0
Operator SIAK Mahir / Pelaksana Lanjutan	7	2	0	-2
Pranata Komputer Terampil / Pelaksana	6	2	0	-2
Pranata Komputer Mahir / Pelaksana Lanjutan	7	2	1	-1
Pranata Komputer Penyelia	8	2	0	-2
Analisis Kependudukan dan Pencatatan Sipil	7	1	0	-1
Analisis Kerjasama Lintas Sektor	7	1	0	-1
Penelaah Teknis Kebijakan	7	3	0	-3
Pengelola Data Administrasi dan Verifikasi	6	1	0	-1
Pengelola Informasi Kerjasama	6	1	0	-1
Pengelola Sistem Informasi Administrasi Kependudukan	6	1	1	0
Pengolah Data dan Informasi	6	3	0	-3
Penyusun Analisis Dampak Kependudukan	7	1	0	-1

Jabatan	KJ	K	B	S
Arsiparis Terampil / Pelaksana	6	1	1	0
Arsiparis Mahir / Pelaksana Lanjutan	7	1	0	-1
Arsiparis Penyelia	8	1	0	-1
Arsiparis Ahli Pertama / Pertama	8	1	0	-1
Analisis Kinerja	7	1	0	-1
Pengelola Barang Milik Negara	6	1	1	0
Pengelola Kepegawaian	6	1	0	-1

Jabatan	KJ	K	B	S
Pranata Komputer Terampil / Pelaksana	6	1	0	-1
Pranata Komputer Mahir / Pelaksana Lanjutan	7	1	1	0
Pranata Komputer Penyelia	8	1	0	-1
Analisis Perencanaan, Evaluasi dan Pelaporan	7	1	0	-1
Bendahara	7	1	1	0
Pengelola Keuangan	6	1	0	-1
Pengelola Program dan Laporan	6	1	0	-1
Pengolah Data Aplikasi Dan Pengelolaan Data Sistem Keuangan	6	1	0	-1
Verifikator Keuangan	6	1	0	-1

KEKUATAN PEGAWAI / GOL RUANG			
IV/a	4	III/a	2
IV/b	0	III/b	1
IV/c	1	III/c	0
IV/d	0	III/d	6
IV/e	0	II/a	0
		II/b	0
		II/c	6
		II/d	5
		I/a	0
		I/b	0
		I/c	0
		I/d	0

TERDIRI DARI			
Esl II/a	0	Esl IV/a	1
Esl II/b	1	Esl IV/b	0
Esl III/a	0	Fungsional	15
Esl III/b	3	Pelaksana	5

Keterangan				
KJ	Kelas Jabatan			
K	Kebutuhan			
B	Bezetting (Real)			
S	Selisih (+/-)			

Kepala Dinas Perhubungan
AGUS EFENDI, S.Sos., M.Si.
IV/c - Kelas Jab. 14

PETA JABATAN DINAS PERHUBUNGAN KOTA PROBOLINGGO KEADAAN : 2023
Total Pegawai : 45 Orang

Kelompok Jabatan Fungsional Tertentu	KJ	K	B	S

Kepala Bidang Lalu Lintas dan Angkutan Jalan
PURWANTORO NOVIYANTO, S.STP., M.Si.
IV/a - Kelas Jab. 11

Kepala Seksi Manajemen Lalu Lintas dan Pengendalian Operasional
SURIANTO
III/d - Kelas Jab. 9

Jabatan	KJ	K	B	S
Pengadministrasi Karcis	5	2	0	-2
Pengawas Transportasi	7	1	0	-1
Pengelola Pengawasan LLAJ	6	37	7	-30
Pengelola Perparkiran	6	18	1	-17

Kepala Seksi Angkutan Jalan
PARTONO BASTIAN, S.T., M.M.
IV/a - Kelas Jab. 9

Jabatan	KJ	K	B	S
Analisis Transportasi	7	1	0	-1
Penelaah Teknis Kebijakan	7	2	0	-2
Pengelola Data Jaringan Transportasi Jalan	6	8	2	-6

Jabatan	KJ	K	B	S
Analisis Kebijakan Ahli Muda / Muda	10	1	1	0
Analisis Transportasi	7	2	1	-1
Pengelola Data Jaringan Transportasi Jalan	6	6	1	-5
Petugas Sarana dan Prasarana Transportasi Darat	6	7	0	-7

Kepala UPT Pengujian Kendaraan Bermotor
HAKIKI AMALIA, S.T.
III/b - Kelas Jab. 8

Jabatan	KJ	K	B	S
Penguji Kendaraan Bermotor Pemula / Pelaksana Pemula	5	6	0	-6
Penguji Kendaraan Bermotor Terampil / Pelaksana	6	5	1	-4
Penguji Kendaraan Bermotor Mahir / Pelaksana Lanjutan	7	5	5	0
Penguji Kendaraan Bermotor Penyelia	8	3	1	-2
Pranata Komputer Pemula / Pelaksana Pemula	5	1	0	-1
Pengadministrasi Pengujian Kendaraan Bermotor	5	7	1	-6
Pengawas Pengujian Kendaraan Bermotor	7	1	0	-1
Pengelola Pengujian Kendaraan	6	3	2	-1
Pranata Pasukan Pengamanan Dalam	5	2	0	-2

Kepala Bidang Pengembangan Transportasi
- Kelas Jab. 11

Kepala Seksi Pengelola Data Transportasi
AVIVA NURIYANA, S.E., M.M.
III/d - Kelas Jab. 8

Jabatan	KJ	K	B	S
Analisis Transportasi	7	1	0	-1
Penelaah Teknis Kebijakan	7	2	0	-2
Pengelola Data Jaringan Transportasi Jalan	6	4	0	-4

Kepala Seksi Perlengkapan Transportasi Elektrikal
NGATMITO, S.Sos.
III/d - Kelas Jab. 9

Jabatan	KJ	K	B	S
Analisis Ketenagalistrikan	7	2	1	-1
Pengelola Data Jaringan Transportasi Jalan	6	2	0	-2
Teknisi Listrik dan Jaringan	5	12	2	-10

Jabatan	KJ	K	B	S
Analisis Kebijakan Ahli Muda / Muda	10	1	1	0
Pengelola Data Administrasi dan Verifikasi	6	3	0	-3

Sekretaris
BOEDI HARIANTO, S.Sos., M.Si.
IV/b - Kelas Jab. 12

Kepala Subbagian Tata Usaha
WIWIN EKO RIASTUTIK, S.H.
III/d - Kelas Jab. 9

Jabatan	KJ	K	B	S
Arsiparis Terampil / Pelaksana	6	1	0	-1
Arsiparis Mahir / Pelaksana Lanjutan	7	1	0	-1
Arsiparis Penyelia	8	1	0	-1
Arsiparis Ahli Pertama / Pertama	8	1	0	-1
Analisis Kinerja	7	1	0	-1
Pengadministrasi Umum	5	3	0	-3
Pengelola Barang Milik Negara	6	1	1	0
Pengelola Kepegawalan	6	1	1	0
Pranata Pasukan Pengamanan Dalam	5	2	1	-1

Kepala Subbagian Program dan Keuangan
DEDDY ARIAWAN, S.E., M.M.
III/d - Kelas Jab. 9

Jabatan	KJ	K	B	S
Pranata Komputer Terampil / Pelaksana	6	1	0	-1
Pranata Komputer Mahir / Pelaksana Lanjutan	7	2	2	0
Pranata Komputer Penyelia	8	1	0	-1
Analisis Perencanaan, Evaluasi dan Pelaporan	7	1	1	0
Bendahara	7	2	0	-2
Pengelola Keuangan	6	1	1	0
Pengelola Program dan Laporan	6	2	0	-1
Pengolah Data Aplikasi Dan Pengelolaan Data Sistem Keuangan	6	1	0	-1
Verifikator Keuangan	6	1	1	0

KEKUATAN PEGAWAI / GOL RUANG							
IV/a	3	III/a	1	II/a	0	I/a	0
IV/b	1	III/b	8	II/b	3	I/b	0
IV/c	1	III/c	0	II/c	5	I/c	0
IV/d	0	III/d	7	II/d	14	I/d	2
IV/e	0						

TERDIRI DARI			
Esl II/a	0	Esl IV/a	6
Esl II/b	1	Esl IV/b	1
Esl III/a	1	Fungsional	11
Esl III/b	1	Pelaksana	24

Keterangan	
KJ	Kelas Jabatan
K	Kebutuhan
B	Bezetting (Real)
S	Selisih (+/-)

Kepala Dinas Komunikasi dan Informatika
AMAN SURYAMAN, A.P., M.M.
IV/c - Kelas Jab. 14

PETA JABATAN DINAS KOMUNIKASI DAN INFORMATIKA KOTA PROBOLINGGO KEADAAN : 2023
Total Pegawai : 49 Orang

Kelompok Jabatan Fungsional Tertentu	KJ	K	B	S
Pranata Hubungan Masyarakat Ahli Madya / Madya	11	1	1	0
Pranata Komputer Ahli Madya / Madya	11	1	0	-1
Sandiman Ahli Madya / Madya	11	1	0	-1
Statistisi Ahli Madya / Madya	11	1	0	-1

Sekretaris
ANDRE NIRWANA KUSUMA, S.T., M.T.
IV/b - Kelas Jab. 11

Kepala Subbagian Tata Usaha
- Kelas Jab. 9

Jabatan	KJ	K	B	S
Arsiparis Terampil / Pelaksana	6	1	0	-1
Arsiparis Mahir / Pelaksana Lanjutan	7	1	0	-1
Arsiparis Penyelia	8	1	0	-1
Arsiparis Ahli Pertama / Pertama	8	1	0	-1
Analisis Kinerja	7	1	0	-1
Pengadministrasi Umum	5	1	0	-1
Pengelola Barang Milik Negara	6	1	0	-1
Pengelola Kepegawaian	6	1	1	0

Kepala Subbagian Keuangan
ANITA NUR AMAYLIA, S.E., M.M.
III/d - Kelas Jab. 9

Jabatan	KJ	K	B	S
Bendahara	7	2	1	-1
Pengelola Keuangan	6	1	0	-1
Pengolah Data Aplikasi Dan Pengelolaan Data Sistem Keuangan	6	1	0	-1
Verifikator Keuangan	6	1	1	0

Jabatan	KJ	K	B	S
Perencana Ahli Muda / Muda	10	1	1	0
Pranata Komputer Terampil / Pelaksana	6	1	0	-1
Pranata Komputer Mahir / Pelaksana Lanjutan	7	1	1	0
Pranata Komputer Penyelia	8	1	0	-1
Analisis Perencanaan, Evaluasi dan Pelaporan	7	1	1	0
Pengelola Program dan Laporan	6	1	0	-1

Bidang - bidang



*) bersambung ke hal. Berikutnya...

KEKUATAN PEGAWAI / GOL RUANG			
IV/a	8	III/a	5
IV/b	1	III/b	5
IV/c	1	III/c	6
IV/d	0	III/d	9
IV/e	0	II/a	0
		II/b	1
		II/c	3
		II/d	8
		I/a	0
		I/b	0
		I/c	0
		I/d	0

TERDIRI DARI	
Esl II/a	0
Esl II/b	1
Esl III/a	1
Esl III/b	3
Esl IV/a	3
Esl IV/b	0
Fungsional	31
Pelaksana	10



*) Sambungan dari halaman sebelumnya

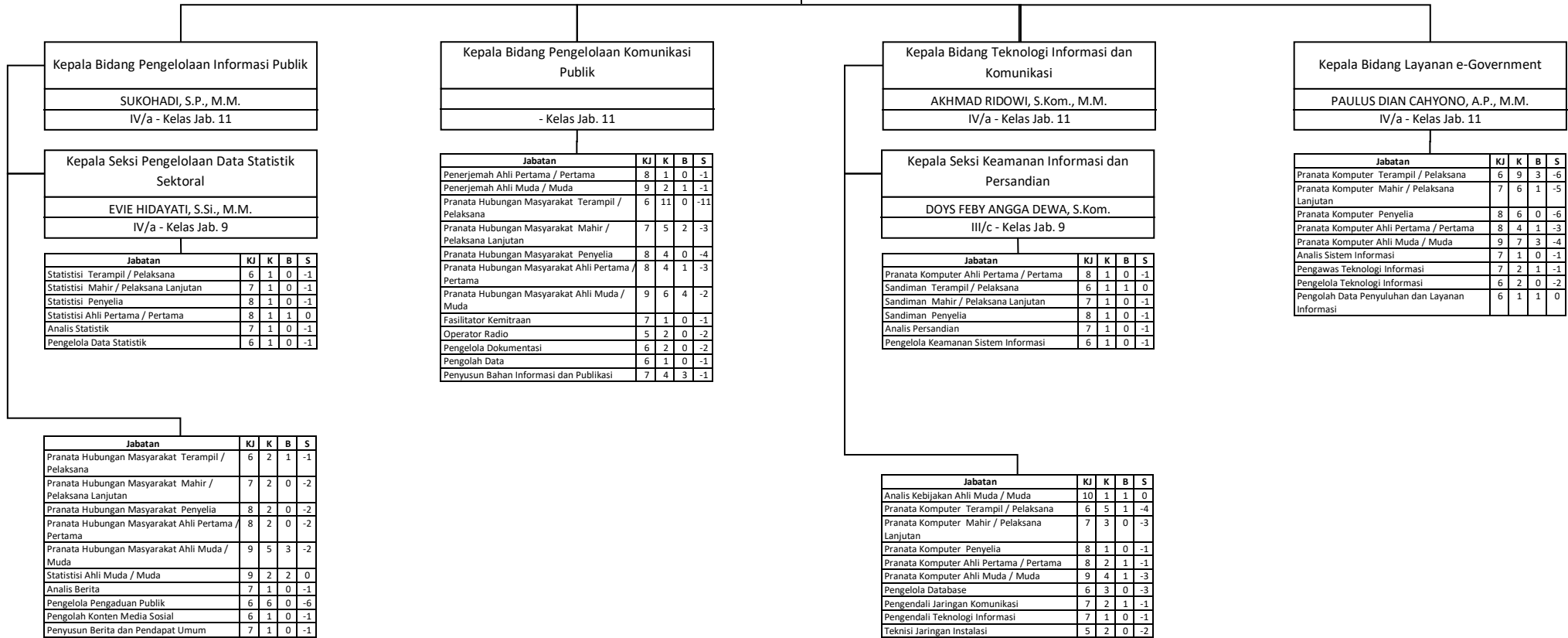

Keterangan				
KJ	Kelas Jabatan			
K	Kebutuhan			
B	Bezetting (Real)			
S	Selisih (+/-)			

Kepala Dinas Koperasi, Usaha Kecil dan Menengah dan Perdagangan
Ir. FITRIAWATI, M.M.
IV/c - Kelas Jab. 14

PETA JABATAN DINAS KOPERASI, USAHA KECIL DAN MENENGAH, DAN PERDAGANGAN KOTA PROBLINGGO KEADAAN : 2023
Total Pegawai : 58 Orang

Kelompok Jabatan Fungsional Tertentu	KJ	K	B	S
Analisis Perdagangan Ahli Madya / Madya	11	2	0	-2
Pengawas Koperasi Ahli Madya / Madya	12	1	0	-1



Kepala Subbagian Tata Usaha
DWIYANI, S.H., M.M.
IV/a - Kelas Jab. 9

Jabatan	KJ	K	B	S
Arsiparis Terampil / Pelaksana	6	1	1	0
Arsiparis Mahir / Pelaksana Lanjutan	7	1	0	-1
Arsiparis Penyelia	8	1	0	-1
Arsiparis Ahli Pertama / Pertama	8	1	0	-1
Analisis Kinerja	7	1	0	-1
Pengadministrasi Umum	5	1	0	-1
Pengelola Barang Milik Negara	6	2	1	-1
Pengelola Kepegawaian	6	1	0	-1
Pranata Pasukan Pengamanan Dalam	5	2	2	0

Jabatan	KJ	K	B	S
Perencana Ahli Muda / Muda	10	1	1	0
Pranata Komputer Terampil / Pelaksana	6	1	1	0
Pranata Komputer Mahir / Pelaksana Lanjutan	7	1	0	-1
Pranata Komputer Penyelia	8	1	0	-1
Analisis Perencanaan, Evaluasi dan Pelaporan	7	1	0	-1
Bendahara	7	2	2	0
Pengelola Keuangan	6	1	0	-1
Pengelola Program dan Laporan	6	1	0	-1
Pengolah Data Aplikasi Dan Pengelolaan Data Sistem Keuangan	6	1	0	-1
Verifikator Keuangan	6	1	1	0

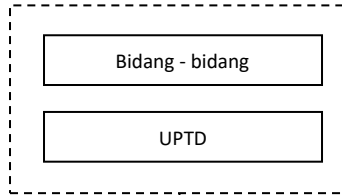

*) bersambung ke hal. Berikutnya...

KEKUATAN PEGAWAI / GOL RUANG							
IV/a	5	III/a	2	II/a	0	I/a	0
IV/b	0	III/b	3	II/b	8	I/b	0
IV/c	1	III/c	3	II/c	3	I/c	1
IV/d	0	III/d	7	II/d	21	I/d	3
IV/e	0						

TERDIRI DARI			
Esl II/a	0	Esl IV/a	1
Esl II/b	1	Esl IV/b	1
Esl III/a	0	Fungsional	17
Esl III/b	2	Pelaksana	36



*) Sambungan dari halaman sebelumnya



Jabatan	KJ	K	B	S
Pengawas Koperasi Ahli Pertama / Pertama	8	3	1	-2
Pengawas Koperasi Ahli Muda / Muda	9	4	3	-1
Pranata Komputer Mahir / Pelaksana Lanjutan	7	1	1	0
Analisis Koperasi	7	1	0	-1
Penelaah Pengembangan Usaha	7	1	0	-1
Pengelola Kebijakan Kelembagaan Koperasi	6	1	1	0
Pengelola Permodalan Koperasi dan Usaha Kecil, Mikro dan Menengah	6	1	1	0
Penyuluh Koperasi	7	1	0	-1
Pranata Koperasi	6	1	0	-1

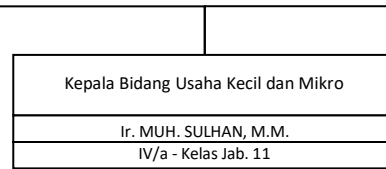

Jabatan	KJ	K	B	S
Analisis Kebijakan Ahli Muda / Muda	10	3	3	0
Fasilitator Kewirausahaan	7	1	1	0
Penelaah Pengembangan Usaha	7	1	0	-1
Pengelola Data Administrasi dan Verifikasi	6	2	1	-1
Penyusun Promosi dan Kerjasama	7	1	1	0
Pranata Promosi	6	1	1	0

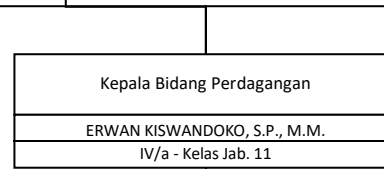

Jabatan	KJ	K	B	S
Analisis Perdagangan Ahli Pertama / Pertama	8	9	0	-9
Analisis Perdagangan Ahli Muda / Muda	9	5	2	-3
Penera Terampil / Pelaksana	6	1	1	0
Penera Mahir / Pelaksana Lanjutan	7	1	1	0
Penera Ahli Pertama / Pertama	0	1	0	-1
Pengamat Tera Terampil / Pelaksana	6	1	0	-1
Pengawas Kemetrolgian Ahli Pertama / Pertama	8	1	1	0
Pengawas Kemetrolgian Ahli Muda / Muda	9	1	1	0
Juru Pungut Retribusi	3	3	3	0
Pengelola Fasilitas Dan Mediasi Pembangunan Usaha Perdagangan Ekspor-Impor	6	1	1	0
Pengelola Metrologi dan Perlindungan Konsumen	6	1	0	-1
Pengelola Monitoring dan Evaluasi	6	2	1	-1
Pengelola Pendaftaran, Pendataan Pajak dan Retribusi	6	1	1	0
Penilai Pelayanan Kemetrolgian	7	1	0	-1

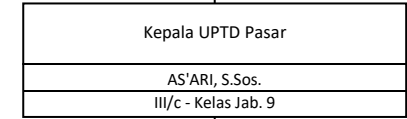

Jabatan	KJ	K	B	S
Juru Pungut Retribusi	3	13	9	-4
Pengadministrasi Umum	5	3	1	-2
Pengelola Pemantauan	6	11	8	-3
Pranata Pasukan Pengamanan Dalam	5	2	0	-2

Keterangan				
KJ	Kelas Jabatan			
K	Kebutuhan			
B	Bezetting (Real)			
S	Selisih (+/-)			

Kepala Dinas Kepemudaan, Olahraga Dan Pariwisata
Drs. RACHMA DETA ANTARIKSA, M.Si.
IV/c - Kelas Jab. 14

PETA JABATAN DINAS KEPEMUDAAN, OLAAHRAGA DAN PARIWISATA KOTA PROBLINGGO KEADAAN : 2023
Total Pegawai : 34 Orang

Kelompok Jabatan Fungsional Tertentu	KJ	K	B	S
Adyatama Kepariwisataan dan Ekonomi Kreatif Ahli Madya / Madya	11	1	0	-1
Pelatih Olah Raga Ahli Madya / Madya	11	1	0	-1

Sekretaris
FADJAR POERNOMO, S.E., M.Si.
IV/b - Kelas Jab. 12

Kepala Subbagian Tata Usaha
FERDHIANSYAH DONNY ANGGARA, S.STP., M.Si.
III/d - Kelas Jab. 9

Jabatan	KJ	K	B	S
Analisis Keuangan Pusat dan Daerah Ahli Muda / Muda	9	1	1	0
Perencana Ahli Muda / Muda	10	1	1	0
Pranata Komputer Terampil / Pelaksana	6	1	0	-1
Pranata Komputer Mahir / Pelaksana Lanjutan	7	1	0	-1
Pranata Komputer Penyelia	8	1	0	-1
Analisis Perencanaan, Evaluasi dan Pelaporan	7	1	1	0
Bendahara	7	2	2	0
Pengelola Keuangan	6	1	0	-1
Pengelola Program dan Laporan	6	1	0	-1
Pengolah Data Aplikasi Dan Pengelolaan Data Sistem Keuangan	6	1	0	-1
Verifikator Keuangan	6	1	1	0

Jabatan	KJ	K	B	S
Arsiparis Terampil / Pelaksana	6	1	0	-1
Arsiparis Mahir / Pelaksana Lanjutan	7	1	0	-1
Arsiparis Penyelia	8	1	0	-1
Arsiparis Ahli Pertama / Pertama	8	1	0	-1
Analisis Kinerja	7	1	0	-1
Pengadministrasi Umum	5	1	1	0
Pengelola Barang Milik Negara	6	1	1	0
Pengelola Kepegawaian	6	1	1	0

Kepala Bidang Pemuda Dan Olahraga
- Kelas Jab. 11

Kepala Bidang Destinasi Pariwisata Dan Ekonomi Kreatif
- Kelas Jab. 11

Kepala Bidang Pemasaran Pariwisata
Drs. SUDARSO
IV/a - Kelas Jab. 11

Jabatan	KJ	K	B	S
Analisis Kebijakan Ahli Muda / Muda	10	2	2	0
Asisten Pelatih Olah Raga Pemula / Pelaksana Pemula	5	1	0	-1
Asisten Pelatih Olah Raga Terampil / Pelaksana Lanjutan	6	1	0	-1
Asisten Pelatih Olah Raga Mahir / Pelaksana Lanjutan	7	1	0	-1
Asisten Pelatih Olah Raga Penyelia	8	1	0	-1
Pelatih Olah Raga Ahli Pertama / Pertama	8	1	0	-1
Pelatih Olah Raga Ahli Muda / Muda	9	1	0	-1
Analisis Keolahragaan	7	1	0	-1
Analisis Kepemudaan	7	1	0	-1
Pengelola Penguatan dan Pemberdayaan Lembaga	6	1	0	-1
Pengelola Sarana Olahraga	6	15	4	-11

Jabatan	KJ	K	B	S
Adyatama Kepariwisataan dan Ekonomi Kreatif Ahli Pertama / Pertama	8	2	0	-2
Adyatama Kepariwisataan dan Ekonomi Kreatif Ahli Muda / Muda	9	3	3	0
Analisis Dunia Usaha	7	1	0	-1
Analisis Ekonomi Kreatif	7	1	0	-1
Analisis Pariwisata	7	1	0	-1
Pengelola Objek Wisata	6	2	2	0
Pengelola Pemberdayaan Masyarakat	6	1	1	0
Pengelola Usaha Kepariwisataan	6	2	1	-1

Jabatan	KJ	K	B	S
Adyatama Kepariwisataan dan Ekonomi Kreatif Ahli Pertama / Pertama	8	2	0	-2
Adyatama Kepariwisataan dan Ekonomi Kreatif Ahli Muda / Muda	9	3	3	0
Penerjemah Ahli Pertama / Pertama	8	1	0	-1
Penerjemah Ahli Muda / Muda	9	1	1	0
Pranata Hubungan Masyarakat Terampil / Pelaksana	6	1	0	-1
Pranata Hubungan Masyarakat Mahir / Pelaksana Lanjutan	7	1	0	-1
Pranata Hubungan Masyarakat Penyelia	8	1	0	-1
Analisis Pemasaran dan Kerjasama	7	1	0	-1
Pemandu Wisata	5	2	0	-2
Pengelola Informasi Kepariwisataan	6	1	1	0
Pengelola Pemasaran	6	1	1	0
Pengelola Usaha Pemasaran Dan Promosi Wisata	6	2	1	-1
Penyuluh Wisata	7	1	0	-1
Perancang Promosi	7	1	1	0

KEKUATAN PEGAWAI / GOL RUANG			
IV/a	4	III/a	2
IV/b	1	III/b	1
IV/c	1	III/c	1
IV/d	0	III/d	9
IV/e	0	II/a	0
		II/b	0
		II/c	3
		II/d	10
		I/a	0
		I/b	0
		I/c	1
		I/d	1

TERDIRI DARI			
Esl II/a	0	Esl IV/a	1
Esl II/b	1	Esl IV/b	0
Esl III/a	1	Fungsional	11
Esl III/b	1	Pelaksana	19

Keterangan				
KJ	Kelas Jabatan			
K	Kebutuhan			
B	Bezetting (Real)			
S	Selisih (+/-)			

Kepala Dinas Perpustakaan dan Kearsipan
WAHONO ARIFIN, S.H., M.M.
IV/c - Kelas Jab. 14

PETA JABATAN DINAS PERPUSTAKAAN DAN KERSIPAN KOTA PROBOLINGGO KEADAAN : 2023
Total Pegawai : 39 Orang

Kelompok Jabatan Fungsional Tertentu	KJ	K	B	S
Arsiparis Ahli Madya / Madya	11	2	0	-2
Pustakawan Ahli Madya / Madya	11	2	0	-2

Sekretaris
SITI MASITOH, S.H.
IV/b - Kelas Jab. 12

Kepala Subbagian Tata Usaha
DHENNY ISMA HERAWATY, S.H.
III/d - Kelas Jab. 9

Jabatan	KJ	K	B	S
Perencana Ahli Muda / Muda	10	1	1	0
Pranata Komputer Terampil / Pelaksana	6	1	0	-1
Pranata Komputer Mahir / Pelaksana Lanjutan	7	1	0	-1
Pranata Komputer Penyelia	8	1	0	-1
Analisis Perencanaan, Evaluasi dan Pelaporan	7	1	0	-1
Bendahara	7	1	1	0
Pengelola Keuangan	6	1	1	0
Pengelola Program dan Laporan	6	1	0	-1
Pengolah Data Aplikasi Dan Pengelolaan Data Sistem Keuangan	6	1	0	-1
Verifikator Keuangan	6	1	1	0

Jabatan	KJ	K	B	S
Arsiparis Terampil / Pelaksana	6	1	0	-1
Analisis Kinerja	7	1	1	0
Pengadministrasi Umum	5	2	0	-2
Pengelola Barang Milik Negara	6	1	1	0
Pengelola Kepegawaian	6	1	0	-1

Kepala Bidang Perpustakaan
RETNO WIDOSARI, S.P.
IV/a - Kelas Jab. 11

Jabatan	KJ	K	B	S
Pustakawan Terampil / Pelaksana	6	5	5	0
Pustakawan Mahir / Pelaksana Lanjutan	7	3	0	-3
Pustakawan Penyelia	8	3	0	-3
Pustakawan Ahli Pertama / Pertama	8	2	2	0
Pustakawan Ahli Muda / Muda	9	3	2	-1
Pengawas Perpustakaan	7	1	0	-1
Pengelola Bahan Pustaka	6	2	2	0
Pengelola Perpustakaan	6	9	1	-8
Penyusun Rencana Kehumasan dan Perpustakaan	7	1	1	0

Kepala Bidang Kearsipan
DWI PARSINIWATI, S.Sos.
IV/a - Kelas Jab. 11

Jabatan	KJ	K	B	S
Arsiparis Terampil / Pelaksana	6	1	0	-1
Arsiparis Mahir / Pelaksana Lanjutan	7	2	1	-1
Arsiparis Penyelia	8	2	0	-2
Arsiparis Ahli Pertama / Pertama	8	3	3	0
Arsiparis Ahli Muda / Muda	9	3	3	0
Pranata Kearsipan	6	4	2	-2

Kepala Bidang Pembinaan dan Pemasarakan Perpustakaan dan Kearsipan
- Kelas Jab. 11

Jabatan	KJ	K	B	S
Arsiparis Mahir / Pelaksana Lanjutan	7	1	0	-1
Arsiparis Ahli Muda / Muda	9	1	1	0
Pustakawan Mahir / Pelaksana Lanjutan	7	3	1	-2
Pustakawan Penyelia	8	1	0	-1
Pustakawan Ahli Pertama / Pertama	8	1	1	0
Pustakawan Ahli Muda / Muda	9	3	1	-2
Pengelola Perpustakaan	6	1	1	0
Pengolah Bahan Informasi dan Publikasi	6	1	0	-1
Penyuluh Kearsipan	7	1	0	-1
Penyuluh Kemasyarakatan	7	1	0	-1
Penyuluh Perpustakaan	7	1	1	0
Pranata Kearsipan	7	1	0	-1

KEKUATAN PEGAWAI / GOL RUANG							
IV/a	5	III/a	5	II/a	0	I/a	0
IV/b	1	III/b	3	II/b	1	I/b	0
IV/c	2	III/c	1	II/c	4	I/c	0
IV/d	0	III/d	6	II/d	9	I/d	0
IV/e	0						

TERDIRI DARI			
Esl II/a	0	Esl IV/a	1
Esl II/b	1	Esl IV/b	0
Esl III/a	1	Fungsional	21
Esl III/b	2	Pelaksana	13

Keterangan	
KJ	Kelas Jabatan
K	Kebutuhan
B	Bezetting (Real)
S	Selisih (+/-)

Kepala Dinas Ketahanan Pangan, Pertanian dan Perikanan
Ir. ARIES SANTOSO, M.M.
IV/c - Kelas Jab. 14

PETA JABATAN DINAS KETAHANAN PANGAN, PERTANIAN DAN PERIKANAN KOTA PROBOLINGGO KEADAAN : 2023
Total Pegawai : 84 Orang

Kelompok Jabatan Fungsional Tertentu	KJ	K	B	S
Analisis Akuakultur Ahli Madya / Madya	11	2	0	-2
Analisis Ketahanan Pangan Ahli Madya / Madya	11	3	0	-3
Analisis Pasar Hasil Pertanian Ahli Madya / Madya	11	1	0	-1
Medik Veteriner Ahli Madya / Madya	11	2	0	-2
Pengawas Bibit Ternak Ahli Madya / Madya	11	4	0	-4
Pengawas Mutu Hasil Pertanian Ahli Madya / Madya	11	1	0	-1
Pengawas Mutu Pakan Ahli Madya / Madya	11	1	0	-1
Pengendali Hama dan Penyakit Ikan/Pengelola Kesehatan Ikan Ahli Madya / Madya	11	6	0	-6
Pengendali Organisme Pengganggu Tumbuhan Ahli Madya / Madya	11	1	0	-1
Penyuluh Pertanian Ahli Madya / Madya	11	4	1	-3

Sekretaris
RETNO WANDANSARI, S.Pt., M.P.
IV/b - Kelas Jab. 12

Kepala Sub Bagian Tata Usaha
NOVI MAWARTI, S.Pi., M.A.P.
IV/a - Kelas Jab. 9

Jabatan	KJ	K	B	S
Analisis Keuangan Pusat dan Daerah Ahli Muda / Muda	9	1	0	-1
Perencana Ahli Muda / Muda	10	1	1	0
Pranata Komputer Terampil / Pelaksana	6	1	0	-1
Pranata Komputer Mahir / Pelaksana Lanjutan	7	1	1	0
Pranata Komputer Penyelia	8	1	0	-1
Analisis Perencanaan, Evaluasi dan Pelaporan	7	1	0	-1
Bendahara	7	2	2	0
Pengelola Keuangan	6	2	1	-1
Pengelola Program dan Laporan	6	2	0	-2
Pengolah Data Aplikasi Dan Pengelolaan Data Sistem Keuangan	6	1	0	-1
Verifikator Keuangan	6	1	0	-1

Jabatan	KJ	K	B	S
Arsiparis Terampil / Pelaksana	6	1	0	-1
Arsiparis Mahir / Pelaksana Lanjutan	7	1	0	-1
Arsiparis Penyelia	8	1	0	-1
Arsiparis Ahli Pertama / Pertama	8	1	0	-1
Analisis Kinerja	7	1	1	0
Pengadministrasi Umum	5	1	0	-1
Pengelola Barang Milik Negara	6	2	2	0
Pengelola Kepegawaian	6	1	1	0

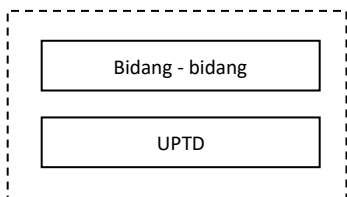

*) bersambung ke hal. Berikutnya...

KEKUATAN PEGAWAI / GOL RUANG							
IV/a	10	III/a	6	II/a	1	I/a	0
IV/b	1	III/b	7	II/b	1	I/b	0
IV/c	2	III/c	8	II/c	6	I/c	0
IV/d	0	III/d	17	II/d	19	I/d	3
IV/e	0						

TERDIRI DARI			
Esl II/a	0	Esl IV/a	1
Esl II/b	1	Esl IV/b	3
Esl III/a	1	Fungsional	51
Esl III/b	4	Pelaksana	23

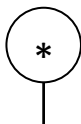

*) Sambungan dari halaman sebelumnya

Kepala Bidang Tanaman Pangan, Hortikultura Dan Perkebunan
- Kelas Jab. 11

Kepala Bidang Peternakan
SURYANTO, S.ST., M.Si.
IV/a - Kelas Jab. 11

Kepala Bidang Ketahanan Pangan
YUDHA HARTANTO, S.P., M.M.
IV/a - Kelas Jab. 11

Kepala Bidang Perikanan Budidaya
HARIESZA ARNAS PIRZADA, S.Pi., M.P.
IV/a - Kelas Jab. 11

Kepala Bidang Perikanan Tangkap Dan Pengembangan Hasil Perikanan
TRILLYA YULIANA, S.Pi., M.A.P.
IV/a - Kelas Jab. 11

Jabatan	KJ	K	B	S
Analisis Pasar Hasil Pertanian Terampil / Pelaksana	6	4	0	-4
Analisis Pasar Hasil Pertanian Mahir / Pelaksana Lanjutan	7	4	0	-4
Analisis Pasar Hasil Pertanian Penyelia	8	4	0	-4
Analisis Pasar Hasil Pertanian Ahli Pertama / Pertama	8	4	1	-3
Analisis Pasar Hasil Pertanian Ahli Muda / Muda	9	2	0	-2
Pengawas Alat dan Mesin Pertanian Ahli Pertama / Pertama	8	1	0	-1
Pengawas Benih Tanaman Terampil / Pelaksana	6	1	0	-1
Pengawas Benih Tanaman Mahir / Pelaksana Lanjutan	7	1	0	-1
Pengawas Benih Tanaman Penyelia	8	1	0	-1
Pengawas Benih Tanaman Ahli Pertama / Pertama	8	4	0	-1
Pengawas Benih Tanaman Ahli Muda / Muda	9	1	0	-1
Pengawas Mutu Hasil Pertanian Ahli Pertama / Pertama	8	3	1	-2
Pengawas Mutu Hasil Pertanian Ahli Muda / Muda	9	3	1	-2
Pengendali Organisme Pengganggu Tumbuhan Ahli Pertama / Pertama	8	3	1	-2
Pengendali Organisme Pengganggu Tumbuhan Ahli Muda / Muda	9	2	0	-2
Penyuluh Pertanian Pemula / Pelaksana Pemula	5	2	1	-1
Penyuluh Pertanian Terampil / Pelaksana	6	11	5	-6
Penyuluh Pertanian Mahir / Pelaksana Lanjutan	7	3	0	-3
Penyuluh Pertanian Penyelia	8	2	0	-2
Penyuluh Pertanian Ahli Pertama / Pertama	8	7	2	-5
Penyuluh Pertanian Ahli Muda / Muda	9	8	4	-4
Analisis Pembiayaan Pertanian	7	1	0	-1
Analisis Pengolah Hasil Pertanian	7	1	0	-1
Analisis Tanah Pertanian Pangan Berkelanjutan	7	3	0	-3
Pemelihara Sarana Dan Prasarana	5	2	1	-1
Pengawas Pupuk Dan Pestisida	7	2	0	-2
Pengelola Alat dan Mesin Pertanian	6	2	0	-2
Pengelola Instalasi Kebun atau Lahan Praktek Dan Screen House	6	10	1	-9
Pengelola Organisme Pengganggu Tanaman	6	1	0	-1
Pengelola Pasca Panen	6	2	0	-2
Pengelola Perkebunan dan Kehutanan	6	1	0	-1
Pengelola Tanaman Pangan Dan Hortikultura	6	6	1	-5
Penguji Coba Perbibitan dan Perbenihan Tanaman Pangan dan Hortikultura	7	1	0	-1

Jabatan	KJ	K	B	S
Analisis Pasar Hasil Pertanian Mahir / Pelaksana Lanjutan	7	1	0	-1
Analisis Pasar Hasil Pertanian Penyelia	8	1	0	-1
Analisis Pasar Hasil Pertanian Ahli Pertama / Pertama	8	2	0	-2
Analisis Pasar Hasil Pertanian Ahli Muda / Muda	9	2	1	-1
Medik Veteriner Ahli Pertama / Pertama	8	3	1	-2
Medik Veteriner Ahli Muda / Muda	9	4	4	0
Paramedik Veteriner Terampil / Pelaksana	6	5	2	-3
Paramedik Veteriner Mahir / Pelaksana Lanjutan	7	5	0	-5
Pengawas Bibit Ternak Terampil / Pelaksana	6	6	0	-6
Pengawas Bibit Ternak Mahir / Pelaksana Lanjutan	7	2	0	-2
Pengawas Bibit Ternak Penyelia	8	2	0	-2
Pengawas Bibit Ternak Ahli Pertama / Pertama	8	4	0	-4
Pengawas Bibit Ternak Ahli Muda / Muda	9	6	5	-1
Pengawas Mutu Hasil Pertanian Ahli Pertama / Pertama	8	4	0	-4
Pengawas Mutu Hasil Pertanian Ahli Muda / Muda	9	2	0	-2
Pengawas Mutu Pakan Ahli Pertama / Pertama	8	2	1	-1
Pengawas Mutu Pakan Ahli Muda / Muda	9	1	0	-1
Analisis Pakan Ternak	7	2	0	-2
Analisis Pasar	7	2	0	-2
Pengadministrasi Umum	5	2	0	-2
Pengawas Lalu Lintas Hewan Dan Wilayah Karantina Hewan	7	3	0	-3
Pengawas Sanitasi Usaha Peternakan dan Kesehatan Masyarakat Veteriner	7	1	0	-1
Pengelola Budidaya Pengembangan Ternak Dan Hewan Lainnya	6	8	0	-8
Pengelola Instalasi Ternak	6	5	1	-4
Pengelola Kesehatan Hewan Dan Kesehatan Masyarakat Veteriner	6	4	1	-3
Pengelola Laboratorium	6	2	0	-2
Pengelola Usaha Tani Peternakan Dan Kehewan	6	3	0	-3

Jabatan	KJ	K	B	S
Analisis Ketahanan Pangan Ahli Pertama / Pertama	8	3	0	-3
Analisis Ketahanan Pangan Ahli Muda / Muda	10	5	5	0
Pengawas Mutu Hasil Pertanian Ahli Pertama / Pertama	8	2	1	-1
Pengawas Mutu Hasil Pertanian Ahli Muda / Muda	9	1	0	-1
Analisis Pangan	7	1	0	-1
Pengawas Harga Pangan	7	1	0	-1
Pengelola Ketahanan Pangan	6	1	0	-1
Pengelola Ketersediaan Dan Kerawanan Pangan	6	1	0	-1
Pengelola Pengangkutan Pangan	6	2	0	-2
Pengelola Pola Pangan Harapan	6	2	0	-2
Penyuluh Pangan	7	5	0	-5

Jabatan	KJ	K	B	S
Analisis Akuakultur Ahli Pertama / Pertama	8	3	0	-3
Analisis Akuakultur Ahli Muda / Muda	9	3	2	-1
Pengendali Hama dan Penyakit Ikan/Pengelola Kesehatan Ikan Ahli Pertama / Pertama	8	7	1	-6
Pengendali Hama dan Penyakit Ikan/Pengelola Kesehatan Ikan Ahli Muda / Muda	9	7	2	-5
Pengendali Hama dan Penyakit Ikan/Teknisi Kesehatan Ikan Terampil / Pelaksana	6	4	1	-3
Pengendali Hama dan Penyakit Ikan/Teknisi Kesehatan Ikan Mahir / Pelaksana Lanjutan	7	3	0	-3
Teknisi Akuakultur Terampil / Pelaksana	6	3	0	-3
Teknisi Akuakultur Mahir / Pelaksana Lanjutan	7	2	0	-2
Teknisi Akuakultur Penyelia	8	1	0	-1
Analisis Benih	7	1	0	-1
Analisis Budidaya Perikanan	7	1	0	-1
Analisis Kesehatan Ikan dan Lingkungan	7	1	0	-1
Analisis Perikanan Budidaya	7	1	0	-1
Pengelola Laboratorium	6	1	0	-1
Pengelola Pengembangan Budidaya dan Pemasaran Perikanan	6	3	1	-2
Pengelola Statistik Perikanan	6	2	0	-2
Pengelola Teknis Perikanan Budidaya	6	2	1	-1
Teknisi Perikanan Budidaya	5	6	2	-4

Jabatan	KJ	K	B	S
Analisis Pasar Hasil Perikanan Terampil / Pelaksana	6	1	0	-1
Analisis Pasar Hasil Perikanan Mahir / Pelaksana Lanjutan	7	1	0	-1
Analisis Pasar Hasil Perikanan Penyelia	8	1	0	-1
Analisis Pasar Hasil Perikanan Ahli Pertama / Pertama	8	2	2	0
Analisis Pasar Hasil Perikanan Ahli Muda / Muda	9	3	1	-2
Asisten Pembina Mutu Hasil Kelautan dan Perikanan Terampil / Pelaksana	6	1	0	-1
Asisten Pembina Mutu Hasil Kelautan dan Perikanan Mahir / Pelaksana Lanjutan	7	1	0	-1
Asisten Pembina Mutu Hasil Kelautan dan Perikanan Penyelia	8	1	0	-1
Asisten Pembina Mutu Hasil Kelautan dan Perikanan Mahir / Pelaksana Lanjutan	7	1	0	-1
Asisten Pembina Mutu Hasil Kelautan dan Perikanan Penyelia	8	1	0	-1
Asisten Pengelola Produksi Perikanan Tangkap Terampil / Pelaksana	6	1	0	-1
Asisten Pengelola Produksi Perikanan Tangkap Mahir / Pelaksana Lanjutan	7	1	0	-1
Asisten Pengelola Produksi Perikanan Tangkap Penyelia	9	1	0	-1
Pembina Mutu Hasil Kelautan dan Perikanan Ahli Pertama / Pertama	8	1	1	0
Pembina Mutu Hasil Kelautan dan Perikanan Ahli Muda / Muda	9	1	0	-1
Pengelola Ekosistem Laut dan Pesisir Ahli Pertama / Pertama	8	1	0	-1
Pengelola Ekosistem Laut dan Pesisir Ahli Muda / Muda	10	1	0	-1
Pengelola Produksi Perikanan Tangkap Ahli Pertama / Pertama	8	1	0	-1
Pengelola Produksi Perikanan Tangkap Ahli Muda / Muda	9	3	2	-1
Analisis Kenelayanan	7	1	1	0
Analisis Mutu Hasil Perikanan	7	1	0	-1
Analisis Sumber Daya Ikan	7	1	0	-1
Pengelola Pemantauan Sumber Daya Kelautan dan Perikanan	6	2	1	-1
Pengelola Pengembangan dan Pembinaan Usaha Perikanan	6	5	0	-5
Pengelola Statistik Perikanan	6	1	0	-1
Teknisi Konservasi Kelautan dan Perikanan	5	2	0	-2



*) Sambungan dari halaman sebelumnya

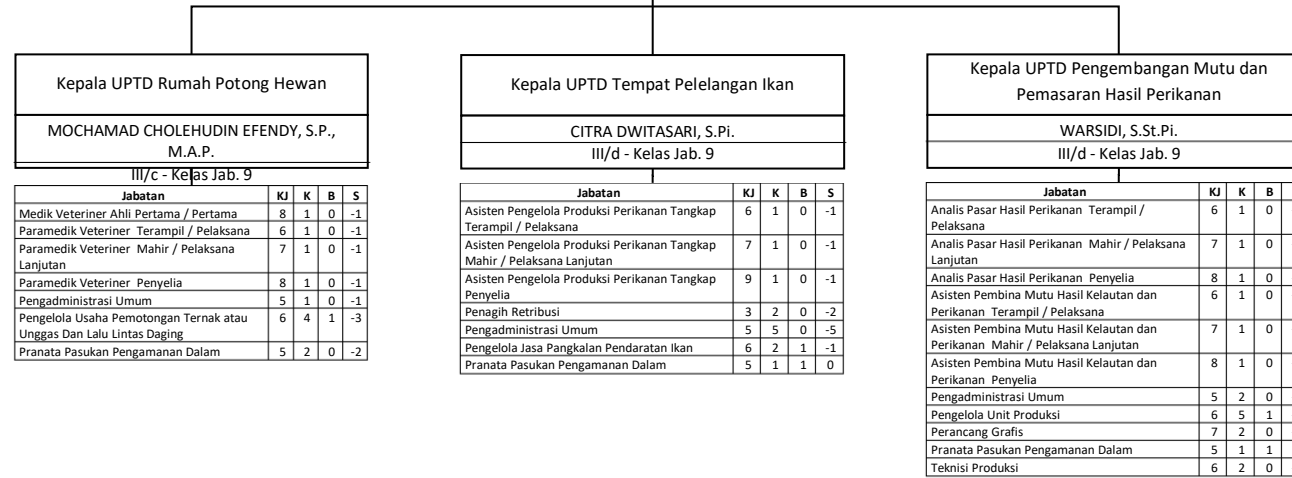

Keterangan				
KJ	Kelas Jabatan			
K	Kebutuhan			
B	Bezetting (Real)			
S	Selisih (+/-)			

Kepala Satuan Polisi Pamong Praja
PUJO AGUNG SATRIO, S.STP., M.Si.
IV/b - Kelas Jab. 14

PETA JABATAN SATUAN POLISI PAMONG PRAJA KOTA PROBOLINGGO KEADAAN : 2023
Total Pegawai : 58 Orang

Kelompok Jabatan Fungsional Tertentu	KJ	K	B	S
Analisis Kebakaran Ahli Madya / Madya	11	2	0	-2
Polisi Pamong Praja Ahli Madya / Madya	11	1	0	-1

Sekretaris
DWI AGUSTIN PUDJI RAHAJU, S.P., M.Si.
IV/b - Kelas Jab. 12

Kepala Subbagian Tata Usaha
ESTER BANUWATI, S.Sos., M.A.P.
III/d - Kelas Jab. 9

Jabatan	KJ	K	B	S
Arsiparis Terampil / Pelaksana	6	1	0	-1
Arsiparis Mahir / Pelaksana Lanjutan	7	1	0	-1
Arsiparis Penyelia	8	1	0	-1
Arsiparis Ahli Pertama / Pertama	8	1	0	-1
Analisis Kinerja	7	1	1	0
Pengadministrasian Umum	5	1	1	0
Pengelola Barang Milik Negara	6	1	0	-1
Pengelola Kepegawaian	6	1	1	0

Kepala Subbagian Program
- Kelas Jab. 9

Jabatan	KJ	K	B	S
Pranata Komputer Terampil / Pelaksana	6	1	0	-1
Pranata Komputer Mahir / Pelaksana Lanjutan	7	1	0	-1
Pranata Komputer Penyelia	8	1	0	-1
Analisis Perencanaan, Evaluasi dan Pelaporan	7	1	0	-1
Pengelola Program dan Laporan	6	1	0	-1

Kepala Subbagian Keuangan
JINAWATI, S.Sos.
III/d - Kelas Jab. 9

Jabatan	KJ	K	B	S
Bendahara	7	1	1	0
Pengelola Keuangan	6	1	1	0
Pengolah Data Aplikasi Dan Pengelolaan Data Sistem Keuangan	6	1	0	-1
Verifikator Keuangan	6	1	1	0

Bidang - bidang



*) bersambung ke hal. Berikutnya...

KEKUATAN PEGAWAI / GOL RUANG			
IV/a	3	III/a	2
IV/b	2	III/b	3
IV/c	1	III/c	1
IV/d	0	III/d	6
IV/e	0	II/a	1
		II/b	7
		II/c	20
		II/d	10
		I/a	0
		I/b	0
		I/c	0
		I/d	2

TERDIRI DARI			
Esl II/a	0	Esl IV/a	7
Esl II/b	1	Esl IV/b	0
Esl III/a	1	Fungsional	23
Esl III/b	2	Pelaksana	24

*

*) Sambungan dari halaman sebelumnya

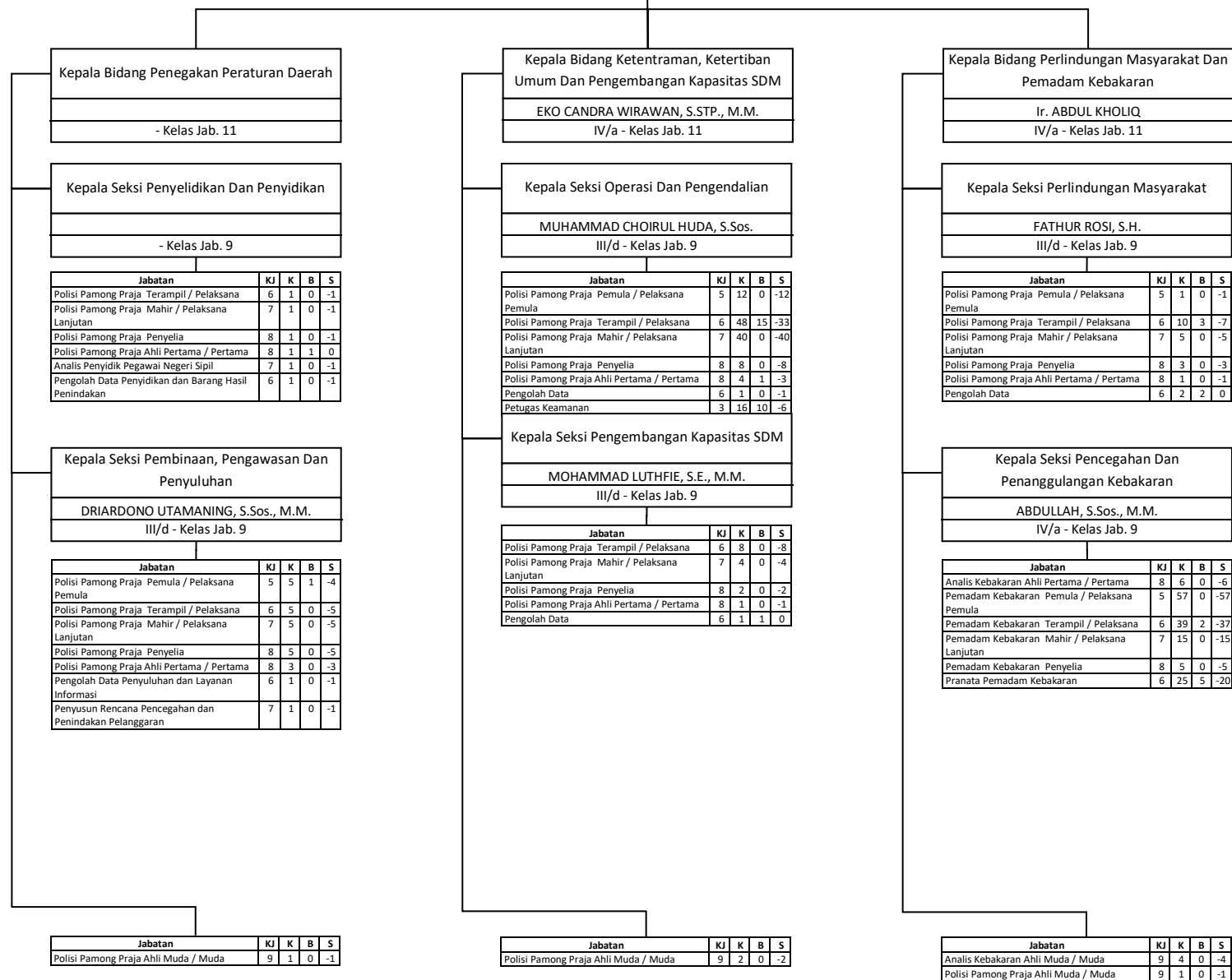

Keterangan				
KJ	Kelas Jabatan			
K	Kebutuhan			
B	Bezetting (Real)			
S	Selisih (+/-)			

Kepala Badan Perencanaan Pembangunan Daerah, Penelitian Dan Pengembangan
Drs. TARTIB GOENAWAN, M.Si.
IV/c - Kelas Jab. 14

PETA JABATAN BADAN PERENCANAAN PEMBANGUNAN DAERAH, PENELITIAN DAN PENGEMBANGAN KOTA PROBLINGGO KEADAAN : 2023
Total Pegawai : 41 Orang

Kelompok Jabatan Fungsional Tertentu	KJ	K	B	S
Peneliti Ahli Madya / Madya	11	1	0	-1
Perekayasa Ahli Madya / Madya	11	1	0	-1
Perencana Ahli Madya / Madya	11	1	0	-1
Surveyor Pemetaan Ahli Madya / Madya	11	1	0	-1

Sekretaris
Dra. WHESTIA KRISTANTIN, M.A.P.
IV/b - Kelas Jab. 12

Kepala Subbagian Tata Usaha
NOVITA HANDAYANI, S.Sos., M.M.
III/d - Kelas Jab. 9

Jabatan	KJ	K	B	S
Arsiparis Terampil / Pelaksana	6	1	0	-1
Arsiparis Mahir / Pelaksana Lanjutan	7	1	0	-1
Arsiparis Penyelia	8	1	0	-1
Arsiparis Ahli Pertama / Pertama	8	1	0	-1
Analisis Kinerja	7	1	1	0
Pengelola Barang Milik Negara	6	1	1	0
Pengelola Kepegawaian	6	1	1	0

Kepala Subbagian Keuangan
IING SUGIARTI, S.T., M.M.
III/d - Kelas Jab. 9

Jabatan	KJ	K	B	S
Bendahara	7	1	1	0
Pengelola Keuangan	6	1	0	-1
Pengolah Data Aplikasi Dan Pengelolaan Data Sistem Keuangan	6	1	0	-1
Verifikator Keuangan	6	1	1	0

Jabatan	KJ	K	B	S
Arsiparis Ahli Muda / Muda	9	1	1	0
Perencana Ahli Muda / Muda	10	1	1	0
Pranata Komputer Terampil / Pelaksana	6	1	0	-1
Pranata Komputer Mahir / Pelaksana Lanjutan	7	1	0	-1
Pranata Komputer Penyelia	8	1	0	-1
Analisis Perencanaan, Evaluasi dan Pelaporan	7	1	1	0
Pengelola Program dan Laporan	6	1	1	0

Bidang - bidang



*) bersambung ke hal. Berikutnya...

KEKUATAN PEGAWAI / GOL RUANG			
IV/a	6	III/a	5
IV/b	1	III/b	6
IV/c	1	III/c	2
IV/d	0	III/d	12
IV/e	0	II/a	0
		II/b	0
		II/c	1
		II/d	7
		I/a	0
		I/b	0
		I/c	0
		I/d	0

TERDIRI DARI			
Esl II/a	0	Esl IV/a	2
Esl II/b	1	Esl IV/b	0
Esl III/a	1	Fungsional	20
Esl III/b	4	Pelaksana	13



*) Sambungan dari halaman sebelumnya

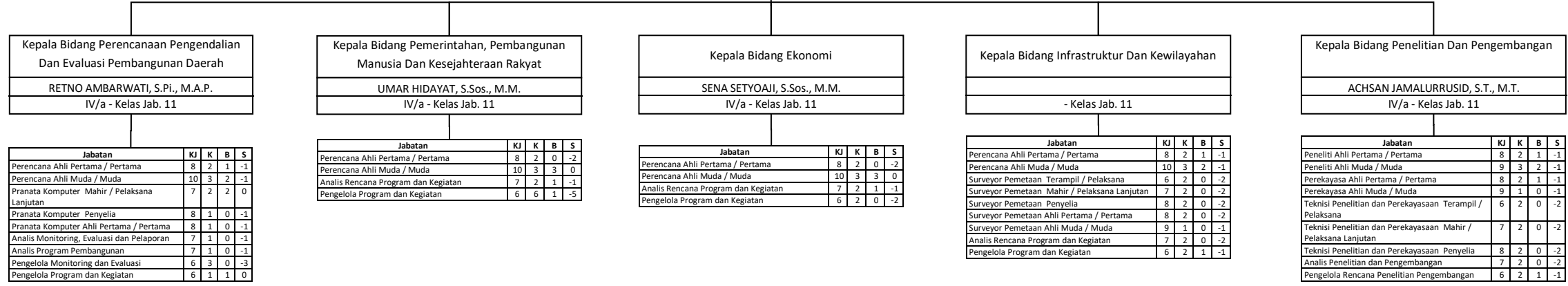

Kepala Bidang Perencanaan Pengendalian Dan Evaluasi Pembangunan Daerah
RETNO AMBARWATI, S.Pi., M.A.P.
IV/a - Kelas Jab. 11

Jabatan	KJ	K	B	S
Perencana Ahli Pertama / Pertama	8	2	1	-1
Perencana Ahli Muda / Muda	10	3	2	-1
Pranata Komputer Mahir / Pelaksana Lanjutan	7	2	2	0
Pranata Komputer Penyelia	8	1	0	-1
Pranata Komputer Ahli Pertama / Pertama	8	1	0	-1
Analisis Monitoring, Evaluasi dan Pelaporan	7	1	0	-1
Analisis Program Pembangunan	7	1	0	-1
Pengelola Monitoring dan Evaluasi	6	3	0	-3
Pengelola Program dan Kegiatan	6	1	1	0

Kepala Bidang Pemerintahan, Pembangunan Manusia Dan Kesejahteraan Rakyat
UMAR HIDAYAT, S.Sos., M.M.
IV/a - Kelas Jab. 11

Jabatan	KJ	K	B	S
Perencana Ahli Pertama / Pertama	8	2	0	-2
Perencana Ahli Muda / Muda	10	3	3	0
Analisis Rencana Program dan Kegiatan	7	2	1	-1
Pengelola Program dan Kegiatan	6	6	1	-5

Kepala Bidang Ekonomi
SENA SETYOAJI, S.Sos., M.M.
IV/a - Kelas Jab. 11

Jabatan	KJ	K	B	S
Perencana Ahli Pertama / Pertama	8	2	0	-2
Perencana Ahli Muda / Muda	10	3	3	0
Analisis Rencana Program dan Kegiatan	7	2	1	-1
Pengelola Program dan Kegiatan	6	2	0	-2

Kepala Bidang Infrastruktur Dan Kewilayahan
- Kelas Jab. 11

Jabatan	KJ	K	B	S
Perencana Ahli Pertama / Pertama	8	2	1	-1
Perencana Ahli Muda / Muda	10	3	2	-1
Surveyor Pemetaan Terampil / Pelaksana	6	2	0	-2
Surveyor Pemetaan Mahir / Pelaksana Lanjutan	7	2	0	-2
Surveyor Pemetaan Penyelia	8	2	0	-2
Surveyor Pemetaan Ahli Pertama / Pertama	8	2	0	-2
Surveyor Pemetaan Ahli Muda / Muda	9	1	0	-1
Analisis Rencana Program dan Kegiatan	7	2	0	-2
Pengelola Program dan Kegiatan	6	2	1	-1

Kepala Bidang Penelitian Dan Pengembangan
ACHSAN JAMALURRUSID, S.T., M.T.
IV/a - Kelas Jab. 11

Jabatan	KJ	K	B	S
Peneliti Ahli Pertama / Pertama	8	2	1	-1
Peneliti Ahli Muda / Muda	9	3	2	-1
Perekayasa Ahli Pertama / Pertama	8	2	1	-1
Perekayasa Ahli Muda / Muda	9	1	0	-1
Teknisi Penelitian dan Perekayasaan Terampil / Pelaksana	6	2	0	-2
Teknisi Penelitian dan Perekayasaan Mahir / Pelaksana Lanjutan	7	2	0	-2
Teknisi Penelitian dan Perekayasaan Penyelia	8	2	0	-2
Analisis Penelitian dan Pengembangan	7	2	0	-2
Pengelola Rencana Penelitian Pengembangan	6	2	1	-1

Keterangan	
KJ	Kelas Jabatan
K	Kebutuhan
B	Bezetting (Real)
S	Selisih (+/-)

Kepala Badan Pendapatan, Pengelolaan Keuangan Dan Aset Daerah
- Kelas Jab. 14

PETA JABATAN BADAN PENDAPATAN, PENGELOLAAN KEUANGAN DAN ASET DAERAH KOTA PROBOLINGGO KEADAAN : 2023
Total Pegawai : 73 Orang

Kelompok Jabatan Fungsional Tertentu	KJ	K	B	S
Analisis Keuangan Pusat dan Daerah Ahli Madya / Madya	11	3	1	-2
Penilai Pemerintah Ahli Madya / Madya	12	1	0	-1

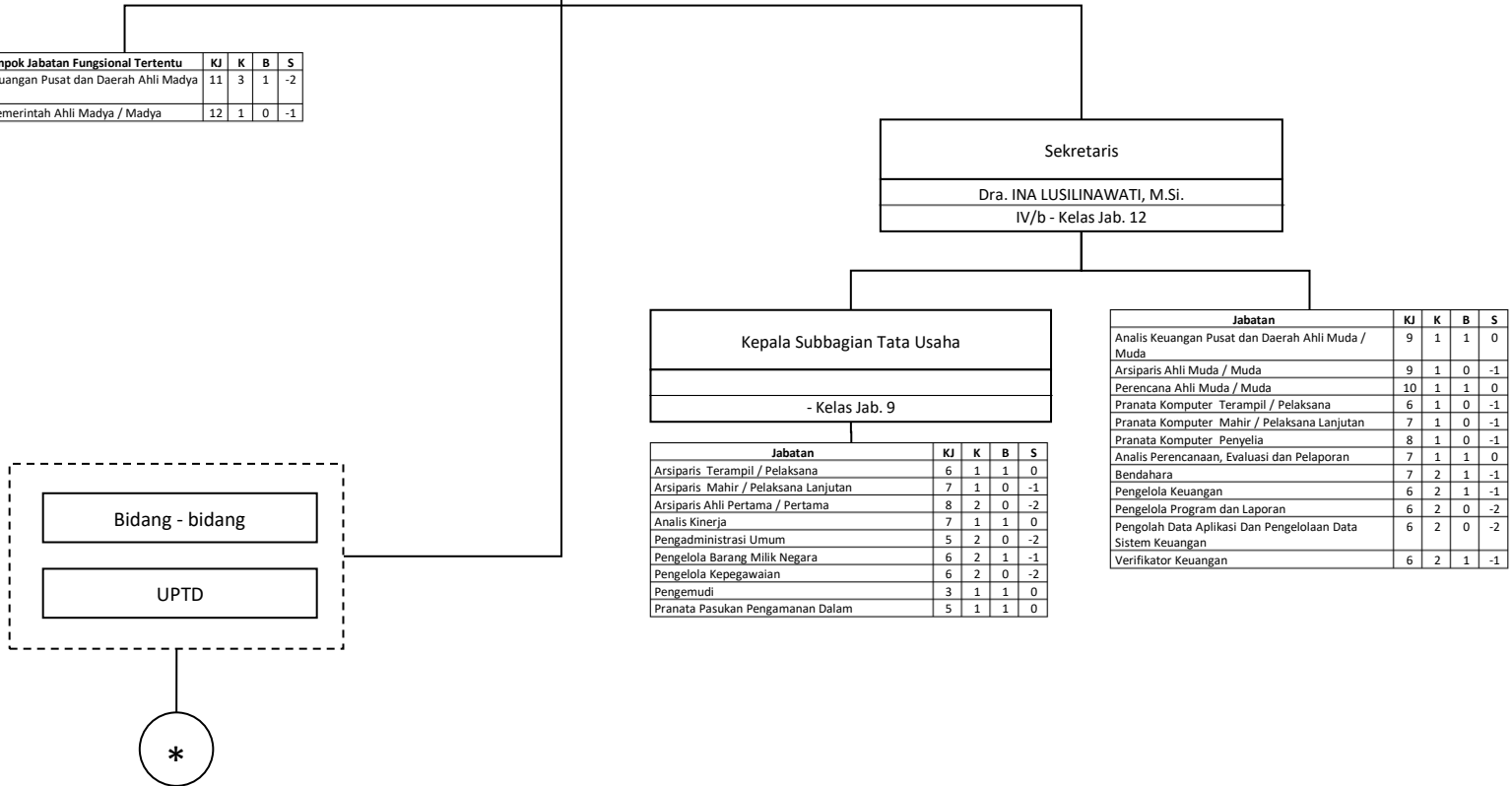

Jabatan	KJ	K	B	S
Analisis Keuangan Pusat dan Daerah Ahli Muda / Muda	9	1	1	0
Arsiparis Ahli Muda / Muda	9	1	0	-1
Perencana Ahli Muda / Muda	10	1	1	0
Pranata Komputer Terampil / Pelaksana	6	1	0	-1
Pranata Komputer Mahir / Pelaksana Lanjutan	7	1	0	-1
Pranata Komputer Penyelia	8	1	0	-1
Analisis Perencanaan, Evaluasi dan Pelaporan	7	1	1	0
Bendahara	7	2	1	-1
Pengelola Keuangan	6	2	1	-1
Pengelola Program dan Laporan	6	2	0	-2
Pengolah Data Aplikasi Dan Pengelolaan Data Sistem Keuangan	6	2	0	-2
Verifikator Keuangan	6	2	1	-1

Jabatan	KJ	K	B	S
Arsiparis Terampil / Pelaksana	6	1	1	0
Arsiparis Mahir / Pelaksana Lanjutan	7	1	0	-1
Arsiparis Ahli Pertama / Pertama	8	2	0	-2
Analisis Kinerja	7	1	1	0
Pengadministrasi Umum	5	2	0	-2
Pengelola Barang Milik Negara	6	2	1	-1
Pengelola Kepegawaian	6	2	0	-2
Pengemudi	3	1	1	0
Pranata Pasukan Pengamanan Dalam	5	1	1	0

*) bersambung ke hal. Berikutnya...

KEKUATAN PEGAWAI / GOL RUANG			
IV/a	3	III/a	15
IV/b	2	III/b	9
IV/c	0	III/c	8
IV/d	0	III/d	10
IV/e	0	II/a	0
		II/b	1
		II/c	8
		II/d	16
		I/a	0
		I/b	0
		I/c	0
		I/d	1

TERDIRI DARI			
Esl II/a	0	Esl IV/a	9
Esl II/b	0	Esl IV/b	0
Esl III/a	1	Fungsional	20
Esl III/b	6	Pelaksana	37

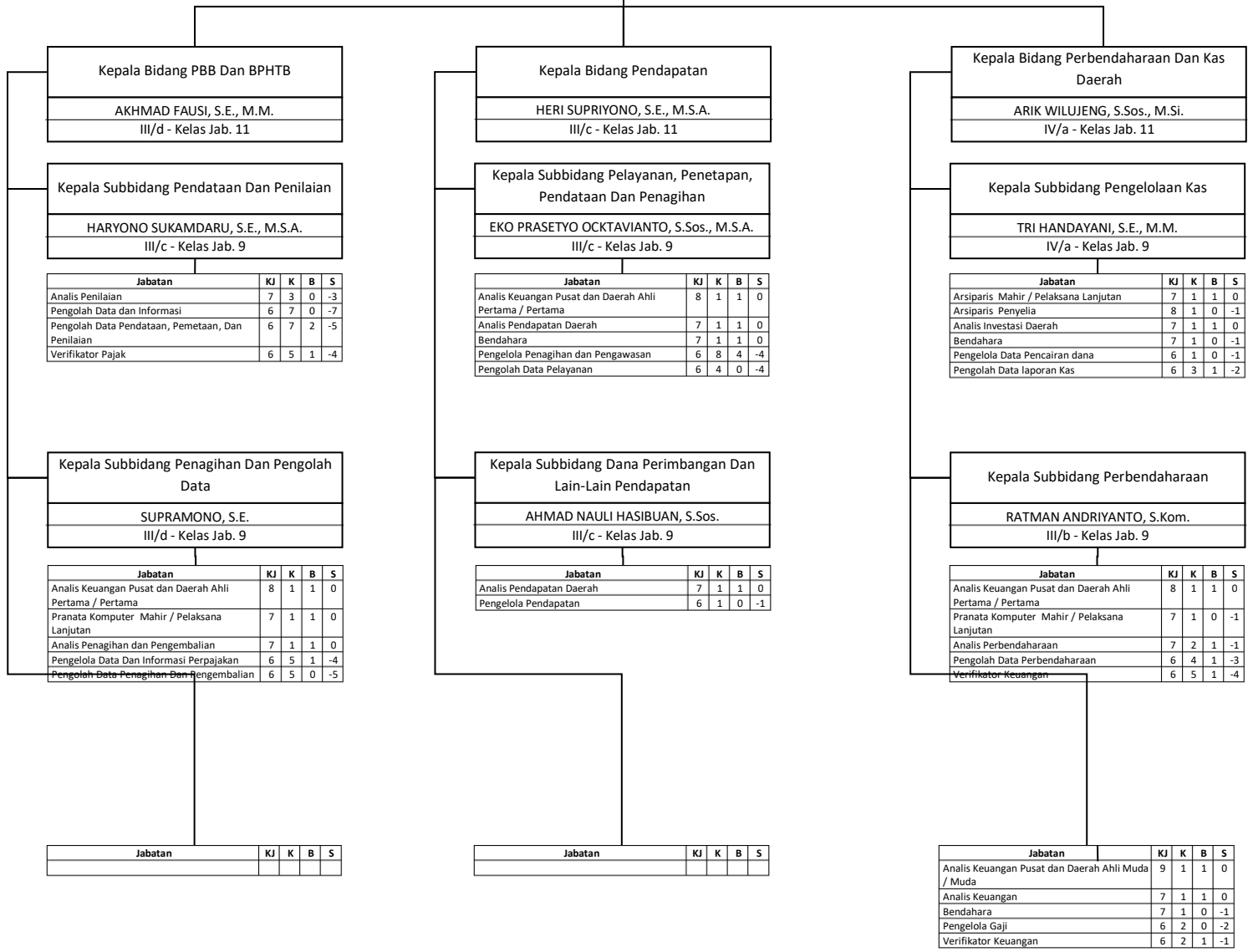

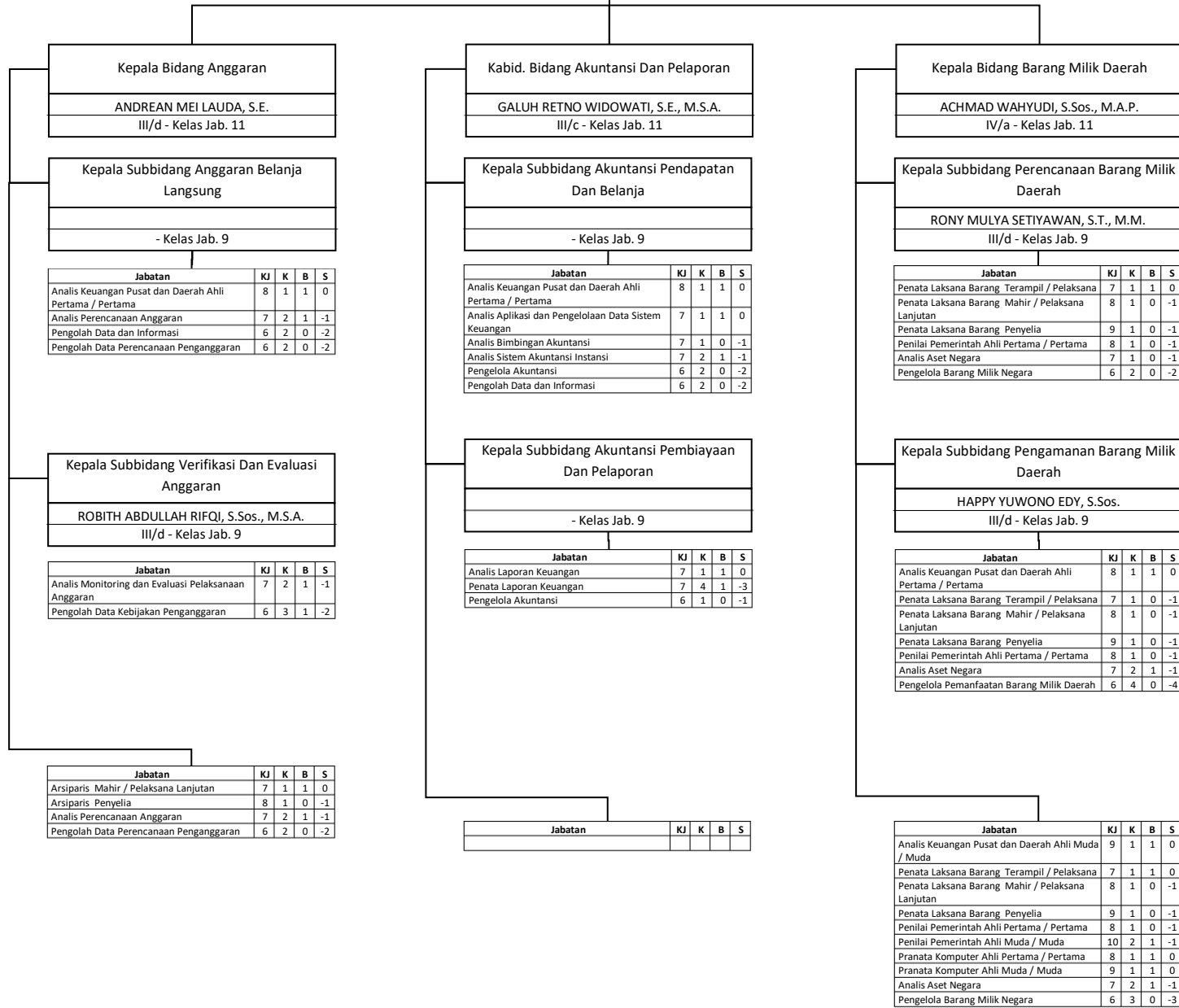

Kepala Bidang Anggaran
ANDREAN MEI LAUDA, S.E.
III/d - Kelas Jab. 11

Kepala Subbidang Anggaran Belanja Langsung
- Kelas Jab. 9

Jabatan	KJ	K	B	S
Analisis Keuangan Pusat dan Daerah Ahli Pertama / Pertama	8	1	1	0
Analisis Perencanaan Anggaran	7	2	1	-1
Pengolah Data dan Informasi	6	2	0	-2
Pengolah Data Perencanaan Penganggaran	6	2	0	-2

Kepala Subbidang Verifikasi Dan Evaluasi Anggaran
ROBITH ABDULLAH RIFQI, S.Sos., M.S.A.
III/d - Kelas Jab. 9

Jabatan	KJ	K	B	S
Analisis Monitoring dan Evaluasi Pelaksanaan Anggaran	7	2	1	-1
Pengolah Data Kebijakan Penganggaran	6	3	1	-2

Jabatan	KJ	K	B	S
Arsiparis Mahir / Pelaksana Lanjutan	7	1	1	0
Arsiparis Penyelia	8	1	0	-1
Analisis Perencanaan Anggaran	7	2	1	-1
Pengolah Data Perencanaan Penganggaran	6	2	0	-2

Kabid. Bidang Akuntansi Dan Pelaporan
GALUH RETNO WIDOWATI, S.E., M.S.A.
III/c - Kelas Jab. 11

Kepala Subbidang Akuntansi Pendapatan Dan Belanja
- Kelas Jab. 9

Jabatan	KJ	K	B	S
Analisis Keuangan Pusat dan Daerah Ahli Pertama / Pertama	8	1	1	0
Analisis Aplikasi dan Pengelolaan Data Sistem Keuangan	7	1	1	0
Analisis Bimbingan Akuntansi	7	1	0	-1
Analisis Sistem Akuntansi Instansi	7	2	1	-1
Pengelola Akuntansi	6	2	0	-2
Pengolah Data dan Informasi	6	2	0	-2

Kepala Subbidang Akuntansi Pembiayaan Dan Pelaporan
- Kelas Jab. 9

Jabatan	KJ	K	B	S
Analisis Laporan Keuangan	7	1	1	0
Penata Laporan Keuangan	7	4	1	-3
Pengelola Akuntansi	6	1	0	-1

Jabatan	KJ	K	B	S

Kepala Bidang Barang Milik Daerah
ACHMAD WAHYUDI, S.Sos., M.A.P.
IV/a - Kelas Jab. 11

Kepala Subbidang Perencanaan Barang Milik Daerah
RONY MULYA SETIYAWAN, S.T., M.M.
III/d - Kelas Jab. 9

Jabatan	KJ	K	B	S
Penata Laksana Barang Terampil / Pelaksana	7	1	1	0
Penata Laksana Barang Mahir / Pelaksana Lanjutan	8	1	0	-1
Penata Laksana Barang Penyelia	9	1	0	-1
Penilai Pemerintah Ahli Pertama / Pertama	8	1	0	-1
Analisis Aset Negara	7	1	0	-1
Pengelola Barang Milik Negara	6	2	0	-2

Kepala Subbidang Pengamanan Barang Milik Daerah
HAPPY YUWONO EDY, S.Sos.
III/d - Kelas Jab. 9

Jabatan	KJ	K	B	S
Analisis Keuangan Pusat dan Daerah Ahli Pertama / Pertama	8	1	1	0
Penata Laksana Barang Terampil / Pelaksana Lanjutan	7	1	0	-1
Penata Laksana Barang Mahir / Pelaksana Lanjutan	8	1	0	-1
Penata Laksana Barang Penyelia	9	1	0	-1
Penilai Pemerintah Ahli Pertama / Pertama	8	1	0	-1
Analisis Aset Negara	7	2	1	-1
Pengelola Pemanfaatan Barang Milik Daerah	6	4	0	-4

Jabatan	KJ	K	B	S
Analisis Keuangan Pusat dan Daerah Ahli Muda / Muda	9	1	1	0
Penata Laksana Barang Terampil / Pelaksana	7	1	1	0
Penata Laksana Barang Mahir / Pelaksana Lanjutan	8	1	0	-1
Penata Laksana Barang Penyelia	9	1	0	-1
Penilai Pemerintah Ahli Pertama / Pertama	8	1	0	-1
Penilai Pemerintah Ahli Muda / Muda	10	2	1	-1
Pranata Komputer Ahli Pertama / Pertama	8	1	1	0
Pranata Komputer Ahli Muda / Muda	9	1	1	0
Analisis Aset Negara	7	2	1	-1
Pengelola Barang Milik Negara	6	3	0	-3

Keterangan	
KJ	Kelas Jabatan
K	Kebutuhan
B	Bezetting (Real)
S	Selisih (+/-)

Kepala Badan Kepegawaian dan Pengembangan Sumber Daya Manusia
- Kelas Jab. 14

**PETA JABATAN
BADAN KEPEGAWAIAN DAN PENGEMBANGAN
SUMBER DAYA MANUSIA
KOTA PROBOLINGGO
KEADAAN : 2023**

Total Pegawai : 42 Orang

Kelompok Jabatan Fungsional Tertentu	KJ	K	B	S
Analisis Kepegawaian/Analisis Sumber Daya Manusia Aparatur Ahli Madya / Madya	12	1	0	-1
Analisis Pengembangan Kompetensi Aparatur Sipil Negara Ahli Madya / Madya	11	1	0	-1
Assessor SDM Aparatur/Asesor Sumber Daya Manusia Aparatur Ahli Madya / Madya	12	1	1	0

Kepala Bidang Pembinaan, Pengembangan dan Kesejahteraan Pegawai
- Kelas Jab. 11

Jabatan	KJ	K	B	S
Analisis Kepegawaian/Analisis Sumber Daya Manusia Aparatur Ahli Pertama / Pertama	8	3	1	-2
Analisis Kepegawaian/Analisis Sumber Daya Manusia Aparatur Ahli Muda / Muda	10	4	2	-2
Analisis Kepegawaian/Pranata Sumber Daya Manusia Aparatur Terampil / Pelaksana	6	3	1	-2
Analisis Kepegawaian/Pranata Sumber Daya Manusia Aparatur Mahir / Pelaksana Lanjutan	7	3	0	-3
Analisis Kepegawaian/Pranata Sumber Daya Manusia Aparatur Penyelia	8	3	0	-3
Analisis Pengembangan Kompetensi Aparatur Sipil Negara Ahli Pertama / Pertama	8	2	0	-2
Analisis Pengembangan Kompetensi Aparatur Sipil Negara Ahli Muda / Muda	9	2	1	-1
Assessor SDM Aparatur/Asesor Sumber Daya Manusia Aparatur Ahli Pertama / Pertama	8	3	0	-3
Assessor SDM Aparatur/Asesor Sumber Daya Manusia Aparatur Ahli Muda / Muda	10	3	0	-3
Analisis Kesejahteraan Sumber Daya Manusia Aparatur	7	1	1	0
Analisis Kompetensi	7	1	1	0
Analisis Penegakan Integritas dan Disiplin Sumber Daya Manusia Aparatur	7	1	1	0
Pengelola Disiplin Pegawai	6	1	1	0
Pengelola Penyelenggaraan Diklat	6	3	1	-2
Pengolah Data	6	2	1	-1

Kepala Bidang Formasi, Informasi dan Mutasi Pegawai
- Kelas Jab. 11

Jabatan	KJ	K	B	S
Analisis Kepegawaian/Analisis Sumber Daya Manusia Aparatur Ahli Pertama / Pertama	8	4	1	-3
Analisis Kepegawaian/Analisis Sumber Daya Manusia Aparatur Ahli Muda / Muda	10	4	4	0
Analisis Kepegawaian/Pranata Sumber Daya Manusia Aparatur Terampil / Pelaksana	6	3	2	-1
Analisis Kepegawaian/Pranata Sumber Daya Manusia Aparatur Mahir / Pelaksana Lanjutan	7	3	0	-3
Analisis Kepegawaian/Pranata Sumber Daya Manusia Aparatur Penyelia	8	3	0	-3
Pranata Komputer Terampil / Pelaksana	6	2	0	-2
Pranata Komputer Mahir / Pelaksana Lanjutan	7	2	2	0
Pranata Komputer Penyelia	8	1	0	-1
Pranata Komputer Ahli Pertama / Pertama	8	1	1	0
Analisis Informasi Pengembangan Sumber Daya Manusia Aparatur	7	1	1	0
Analisis Kinerja	7	1	1	0
Analisis Pengembangan Karir	7	2	2	0
Analisis Perencanaan Sumber Daya Manusia Aparatur	7	1	1	0
Pengelola Data	6	1	0	-1
Pengelola Formasi dan Pengadaan Pegawai	6	2	0	-2
Pengelola Sistem Informasi Manajemen Kepegawaian	6	1	0	-1
Penyusun Rencana Mutasi	7	1	1	0

Sekretaris
Dra. WAHJU RATNAWATI, M.Si.
IV/b - Kelas Jab. 12

Kepala Subbagian Tata Usaha
ETY ERDAWATI, S.Sos.
III/c - Kelas Jab. 9

Jabatan	KJ	K	B	S
Arsiparis Terampil / Pelaksana	6	1	0	-1
Arsiparis Mahir / Pelaksana Lanjutan	7	1	0	-1
Arsiparis Penyelia	8	1	0	-1
Arsiparis Ahli Pertama / Pertama	8	1	0	-1
Analisis Kinerja	7	1	1	0
Pengadministrasi Umum	5	3	2	-1
Pengelola Barang Milik Negara	6	1	1	0
Pengelola Kepegawaian	6	1	0	-1
Pranata Pasukan Pengamanan Dalam	5	4	3	-1

Kepala Subbagian Program dan Keuangan
TANTRI DYAH UTAMI, S.E.
III/d - Kelas Jab. 9

Jabatan	KJ	K	B	S
Pranata Komputer Terampil / Pelaksana	6	1	0	-1
Pranata Komputer Mahir / Pelaksana Lanjutan	7	1	0	-1
Pranata Komputer Penyelia	8	1	0	-1
Analisis Perencanaan, Evaluasi dan Pelaporan	7	1	1	0
Bendahara	7	1	1	0
Pengelola Keuangan	6	1	0	-1
Pengelola Program dan Laporan	6	1	0	-1
Pengolah Data Aplikasi Dan Pengelolaan Data Sistem Keuangan	6	1	1	0
Verifikator Keuangan	6	1	1	0

KEKUATAN PEGAWAI / GOL RUANG			
IV/a	3	III/a	8
IV/b	2	III/b	9
IV/c	0	III/c	2
IV/d	0	III/d	4
IV/e	0	II/a	1
		II/b	1
		II/c	5
		II/d	6
		I/a	0
		I/b	0
		I/c	1
		I/d	0

TERDIRI DARI			
Esl II/a	0	Esl IV/a	2
Esl II/b	0	Esl IV/b	0
Esl III/a	1	Fungsional	16
Esl III/b	0	Pelaksana	23

Keterangan				
KJ	Kelas Jabatan			
K	Kebutuhan			
B	Bezetting (Real)			
S	Selisih (+/-)			

Kepala Badan Kesatuan Bangsa Dan Politik
- Kelas Jab. 14

PETA JABATAN BADAN KESATUAN BANGSA DAN POLITIK KOTA PROBLINGGO KEADAAN : 2023
Total Pegawai : 22 Orang

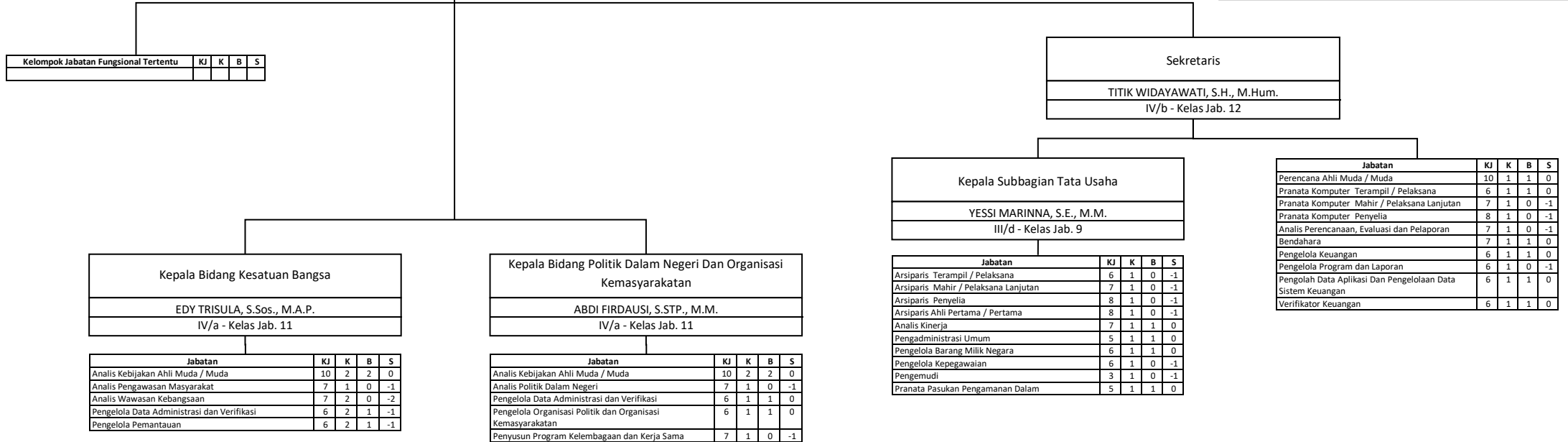

KEKUATAN PEGAWAI / GOL RUANG			
IV/a	3	III/a	1
IV/b	1	III/b	1
IV/c	0	III/c	1
IV/d	0	III/d	5
IV/e	0	II/a	0
		II/b	1
		II/c	0
		II/d	9
		I/a	0
		I/b	0
		I/c	0
		I/d	0

TERDIRI DARI			
Esl II/a	0	Esl IV/a	1
Esl II/b	0	Esl IV/b	0
Esl III/a	1	Fungsional	6
Esl III/b	2	Pelaksana	12

Keterangan				
KJ	Kelas Jabatan			
K	Kebutuhan			
B	Bezetting (Real)			
S	Selisih (+/-)			

Camat Kademangan
GOFUR EFFENDY, S.T., M.Si.
IV/b - Kelas Jab. 12

PETA JABATAN KECAMATAN KADEMANGAN KOTA PROBOLINGGO KEADAAN : 2023
Total Pegawai : 68 Orang

Kelompok Jabatan Fungsional Tertentu	KJ	K	B	S

Sekretaris
- Kelas Jab. 11

Kepala Subbagian Tata Usaha
DIAN FEBRIANINGRUM, S.E.
III/c - Kelas Jab. 9

Kepala Subbagian Program dan Keuangan
NURHAIDAH, S.E.
III/d - Kelas Jab. 9

Jabatan	KJ	K	B	S
Arsiparis Terampil / Pelaksana	6	1	0	-1
Arsiparis Mahir / Pelaksana Lanjutan	7	1	0	-1
Arsiparis Penyelia	8	1	0	-1
Arsiparis Ahli Pertama / Pertama	8	1	0	-1
Analisis Kinerja	7	1	1	0
Pengadministrasi Umum	5	1	0	-1
Pengelola Barang Milik Negara	6	1	1	0
Pengelola Data	6	1	1	0
Pengelola Kepegawaian	6	1	0	-1

Jabatan	KJ	K	B	S
Analisis Perencanaan, Evaluasi dan Pelaporan	7	1	0	-1
Bendahara	7	1	0	-1
Pengelola Keuangan	6	1	1	0
Pengelola Program dan Laporan	6	1	0	-1
Pengolah Data Aplikasi Dan Pengelolaan Data Sistem Keuangan	6	1	0	-1
Verifikator Keuangan	6	1	0	-1

Kepala Seksi Pemerintahan
SUTARTIK, S.Sos., M.Si.
III/d - Kelas Jab. 9

Jabatan	KJ	K	B	S
Pranata Komputer Mahir / Pelaksana Lanjutan	7	1	1	0
Analisis Pemerintahan Daerah	7	1	1	0
Pengelola Administrasi Pemerintahan	6	1	0	-1

Kepala Seksi Pelayanan
- Kelas Jab. 9

Jabatan	KJ	K	B	S
Pranata Komputer Pemula / Pelaksana Pemula	5	1	0	-1
Analisis Pelayanan	7	1	0	-1
Pengelola Data Administrasi dan Verifikasi	6	2	1	-1

Kepala Seksi Pemberdayaan Masyarakat
SULASTRI, S.Sos.
III/d - Kelas Jab. 9

Jabatan	KJ	K	B	S
Analisis Pemberdayaan Masyarakat	7	1	1	0
Pengelola Data Pemberdayaan Masyarakat Dan Kelembagaan	6	2	1	-1

Kepala Seksi Ketentraman dan Ketertiban
- Kelas Jab. 9

Jabatan	KJ	K	B	S
Analisis Pengawasan Masyarakat	7	1	1	0
Pengelola Data Keamanan dan Ketertiban	6	2	1	-1
Pranata Pasukan Pengamanan Dalam	5	1	0	-1

KEKUATAN PEGAWAI / GOL RUANG			
IV/a	0	III/a	6
IV/b	2	III/b	6
IV/c	0	III/c	14
IV/d	0	III/d	11
IV/e	0		
		II/a	0
		II/b	2
		II/c	7
		II/d	17
		I/a	0
		I/b	0
		I/c	0
		I/d	3

TERDIRI DARI			
Esl II/a	0	Esl IV/a	8
Esl II/b	0	Esl IV/b	24
Esl III/a	1	Fungsional	1
Esl III/b	0	Pelaksana	34

Keterangan				
KJ	Kelas Jabatan			
K	Kebutuhan			
B	Bezetting (Real)			
S	Selisih (+/-)			

Lurah Kademangan
BAGUS PRASETYO, S.STP., M.Si.
III/d - Kelas Jab. 9

PETA JABATAN KELURAHAN KADEMANGAN KECAMATAN KADEMANGAN KOTA PROBOLINGGO KEADAAN : 2023
Total Pegawai : 11 Orang

Sekretaris
DEDDY EKA Satria OKTAVIANUS, S.Sos.
III/d - Kelas Jab. 8

Jabatan	KJ	K	B	S
Bendahara	7	1	1	0
Pengadministrasi Umum	5	2	1	-1
Pengolah Data Aplikasi Dan Pengelolaan Data Sistem Keuangan	6	1	0	-1

Kepala Seksi Pemerintahan
IMAM WIJI DARSONO, S.Sos.
III/c - Kelas Jab. 8

Jabatan	KJ	K	B	S
Pengelola Administrasi Pemerintahan	6	1	0	-1
Pengelola Data Keamanan dan Ketertiban	6	1	1	0

Kepala Seksi Pelayanan
HASIM IRAWANTO, S.Sos.
III/d - Kelas Jab. 8

Jabatan	KJ	K	B	S
Pengelola Data Administrasi dan Verifikasi	6	2	2	0

Kepala Seksi Pemberdayaan Masyarakat
ARIK KUSUMAWATI, S.Sos., M.A.P.
III/d - Kelas Jab. 8

Jabatan	KJ	K	B	S
Pengelola Data Pemberdayaan Masyarakat Dan Kelembagaan	6	2	1	-1

KEKUATAN PEGAWAI / GOL RUANG															
IV/a	0	III/a	0	II/a	0	I/a	0								
IV/b	0	III/b	1	II/b	0	I/b	0								
IV/c	0	III/c	1	II/c	1	I/c	0								
IV/d	0	III/d	4	II/d	2	I/d	2								
IV/e	0														

TERDIRI DARI			
Esl II/a	0	Esl IV/a	1
Esl II/b	0	Esl IV/b	4
Esl III/a	0	Fungsional	0
Esl III/b	0	Pelaksana	6

Keterangan	
KJ	Kelas Jabatan
K	Kebutuhan
B	Bezetting (Real)
S	Selisih (+/-)

Lurah Triwung Lor
IWAN CAHYONO, S.Sos.
III/c - Kelas Jab. 9

PETA JABATAN KELURAHAN TRIWUNG LOR KECAMATAN KADEMANGAN KOTA PROBLINGGO KEADAAN : 2023
Total Pegawai : 9 Orang

Sekretaris
DENY CHANDRA MAKMURAH, S.H.
III/a - Kelas Jab. 8

Jabatan	KJ	K	B	S
Bendahara	7	1	1	0
Pengadministrasi Umum	5	2	0	-2
Pengolah Data Aplikasi Dan Pengelolaan Data Sistem Keuangan	6	1	0	-1

Kepala Seksi Pemerintahan
AMI KARDINA, S.K.M.
III/c - Kelas Jab. 8

Jabatan	KJ	K	B	S
Pengelola Administrasi Pemerintahan	6	1	1	0
Pengelola Data Keamanan dan Ketertiban	6	1	0	-1

Kepala Seksi Pelayanan
LINNE AGUSTIN TRIHASTUTI, S.H.
III/c - Kelas Jab. 8

Jabatan	KJ	K	B	S
Pengelola Data Administrasi dan Verifikasi	6	2	1	-1

Kepala Seksi Pemberdayaan Masyarakat
WAGITO, S.Sos.
III/b - Kelas Jab. 8

Jabatan	KJ	K	B	S
Pengelola Data Pemberdayaan Masyarakat Dan Kelembagaan	6	2	1	-1

KEKUATAN PEGAWAI / GOL RUANG			
IV/a	0	III/a	1
IV/b	0	III/b	1
IV/c	0	III/c	3
IV/d	0	III/d	0
IV/e	0		
		II/a	0
		II/b	1
		II/c	2
		II/d	0
		I/a	0
		I/b	0
		I/c	0
		I/d	1

TERDIRI DARI			
Esl II/a	0	Esl IV/a	1
Esl II/b	0	Esl IV/b	4
Esl III/a	0	Fungsional	0
Esl III/b	0	Pelaksana	4

Keterangan				
KJ	Kelas Jabatan			
K	Kebutuhan			
B	Bezetting (Real)			
S	Selisih (+/-)			

Lurah Ketapang
ZAINUL FARUK, S.Sos.
III/d - Kelas Jab. 9

PETA JABATAN KELURAHAN KETAPANG KECAMATAN KADEMANGAN KOTA PROBLINGGO KEADAAN : 2023
Total Pegawai : 8 Orang

Sekretaris
AGUNG SUNARIYADI, A.Md.
III/c - Kelas Jab. 8

Jabatan	KJ	K	B	S
Bendahara	7	1	1	0
Pengadministrasi Umum	5	2	0	-2
Pengolah Data Aplikasi Dan Pengelolaan Data Sistem Keuangan	6	1	0	-1

Kepala Seksi Pemerintahan
BUDIANA PRAWIRA, S.Kom.
III/c - Kelas Jab. 8

Jabatan	KJ	K	B	S
Pengelola Administrasi Pemerintahan	6	1	1	0
Pengelola Data Keamanan dan Ketertiban	6	1	0	-1

Kepala Seksi Pelayanan
FRISKA PANDUWARDHANI, S.S.
III/d - Kelas Jab. 8

Jabatan	KJ	K	B	S
Pengelola Data Administrasi dan Verifikasi	6	2	1	-1

Kepala Seksi Pemberdayaan Masyarakat
DWINDRI YUSMIYADI, A.Md.
III/b - Kelas Jab. 8

Jabatan	KJ	K	B	S
Pengelola Data Pemberdayaan Masyarakat Dan Kelembagaan	6	2	0	-2

KEKUATAN PEGAWAI / GOL RUANG							
IV/a	0	III/a	0	II/a	0	I/a	0
IV/b	0	III/b	1	II/b	0	I/b	0
IV/c	0	III/c	2	II/c	1	I/c	0
IV/d	0	III/d	2	II/d	2	I/d	0
IV/e	0						

TERDIRI DARI			
Esl II/a	0	Esl IV/a	1
Esl II/b	0	Esl IV/b	4
Esl III/a	0	Fungsional	0
Esl III/b	0	Pelaksana	3

Keterangan	
KJ	Kelas Jabatan
K	Kebutuhan
B	Bezetting (Real)
S	Selisih (+/-)

Lurah Pilang
ROIS SISWANTO, S.Sos.
III/c - Kelas Jab. 9

PETA JABATAN KELURAHAN PILANG KECAMATAN KADEMANGAN KOTA PROBLINGGO KEADAAN : 2023
Total Pegawai : 7 Orang

Sekretaris
RADEN LUCKY DANANG SETYAWAN, S.E., M.A.P.
III/c - Kelas Jab. 8

Jabatan	KJ	K	B	S
Bendahara	7	1	1	0
Pengadministrasi Umum	5	2	0	-2
Pengolah Data Aplikasi Dan Pengelolaan Data Sistem Keuangan	6	1	0	-1

Kepala Seksi Pemerintahan
DESI ROKHMATIEN, A.Md.
III/b - Kelas Jab. 8

Jabatan	KJ	K	B	S
Pengelola Administrasi Pemerintahan	6	1	1	0
Pengelola Data Keamanan dan Ketertiban	6	1	0	-1

Kepala Seksi Pelayanan
ANDI RAKHMAN KHAKIM, A.Md.
III/b - Kelas Jab. 8

Jabatan	KJ	K	B	S
Pengelola Data Administrasi dan Verifikasi	6	2	0	-2

Kepala Seksi Pemberdayaan Masyarakat
ABDUL JAKFAR, S.Sos.
III/a - Kelas Jab. 8

Jabatan	KJ	K	B	S
Pengelola Data Pemberdayaan Masyarakat Dan Kelembagaan	6	2	0	-2

KEKUATAN PEGAWAI / GOL RUANG			
IV/a	0	III/a	1
IV/b	0	III/b	2
IV/c	0	III/c	2
IV/d	0	III/d	0
IV/e	0	II/a	0
		II/b	1
		II/c	0
		II/d	1
		I/a	0
		I/b	0
		I/c	0
		I/d	0

TERDIRI DARI	
Esl II/a	0
Esl II/b	0
Esl III/a	0
Esl III/b	0
Esl IV/a	1
Esl IV/b	4
Fungsional	0
Pelaksana	2

Keterangan				
KJ	Kelas Jabatan			
K	Kebutuhan			
B	Bezetting (Real)			
S	Selisih (+/-)			

Lurah Triwung Kidul
MOH. BUHAR, S.Sos.
III/d - Kelas Jab. 9

PETA JABATAN KELURAHAN TRIWUNG KIDUL KECAMATAN KADEMANGAN KOTA PROBOLINGGO KEADAAN : 2023
Total Pegawai : 9 Orang

Sekretaris
ERWAN WICAKSONO, S.H.
III/d - Kelas Jab. 8

Jabatan	KJ	K	B	S
Bendahara	7	1	1	0
Pengadministrasi Umum	5	2	0	-2
Pengolah Data Aplikasi Dan Pengelolaan Data Sistem Keuangan	6	1	0	-1

Kepala Seksi Pemerintahan
HERLYN FAROHYATI, S.A.B.
III/c - Kelas Jab. 8

Jabatan	KJ	K	B	S
Pengelola Administrasi Pemerintahan	6	1	1	0
Pengelola Data Keamanan dan Ketertiban	6	1	0	-1

Kepala Seksi Pelayanan
SRI INDAH IDAYANA, A.Md.
III/b - Kelas Jab. 8

Jabatan	KJ	K	B	S
Pengelola Data Administrasi dan Verifikasi	6	2	1	-1

Kepala Seksi Pemberdayaan Masyarakat
RINA HERDAWASIH, S.Sos.
III/c - Kelas Jab. 8

Jabatan	KJ	K	B	S
Pengelola Data Pemberdayaan Masyarakat Dan Kelembagaan	6	2	1	-1

KEKUATAN PEGAWAI / GOL RUANG							
IV/a	0	III/a	1	II/a	0	I/a	0
IV/b	0	III/b	1	II/b	0	I/b	0
IV/c	0	III/c	2	II/c	1	I/c	0
IV/d	0	III/d	2	II/d	2	I/d	0
IV/e	0						

TERDIRI DARI			
Esl II/a	0	Esl IV/a	1
Esl II/b	0	Esl IV/b	4
Esl III/a	0	Fungsional	0
Esl III/b	0	Pelaksana	4

Keterangan	
KJ	Kelas Jabatan
K	Kebutuhan
B	Bezetting (Real)
S	Selisih (+/-)

Lurah Pohsangit Kidul
MISKADI, S.Sos.
III/c - Kelas Jab. 9

PETA JABATAN KELURAHAN POHSANGIT KIDUL KECAMATAN KADEMANGAN KOTA PROBOLINGGO KEADAAN : 2023
Total Pegawai : 8 Orang

Sekretaris
- Kelas Jab. 8

Jabatan	KJ	K	B	S
Bendahara	7	1	1	0
Pengadministrasi Umum	5	2	2	0
Pengolah Data Aplikasi Dan Pengelolaan Data Sistem Keuangan	6	1	0	-1

Kepala Seksi Pemerintahan
NURAHMAD, S.Sos.
III/c - Kelas Jab. 8

Jabatan	KJ	K	B	S
Pengelola Administrasi Pemerintahan	6	1	0	-1
Pengelola Data Keamanan dan Ketertiban	6	1	1	0

Kepala Seksi Pelayanan
- Kelas Jab. 8

Jabatan	KJ	K	B	S
Pengelola Data Administrasi dan Verifikasi	6	2	0	-2

Kepala Seksi Pemberdayaan Masyarakat
EKA TAUFIK MAULANA DIMJATI, S.Sos.
III/c - Kelas Jab. 8

Jabatan	KJ	K	B	S
Pengelola Data Pemberdayaan Masyarakat Dan Kelembagaan	6	2	1	-1

KEKUATAN PEGAWAI / GOL RUANG			
IV/a	0	III/a	0
IV/b	0	III/b	0
IV/c	0	III/c	3
IV/d	0	III/d	0
IV/e	0	II/a	0
		II/b	0
		II/c	1
		II/d	4
		I/a	0
		I/b	0
		I/c	0
		I/d	0

TERDIRI DARI			
Esl II/a	0	Esl IV/a	1
Esl II/b	0	Esl IV/b	2
Esl III/a	0	Fungsional	0
Esl III/b	0	Pelaksana	5

Keterangan				
KJ	Kelas Jabatan			
K	Kebutuhan			
B	Bezetting (Real)			
S	Selisih (+/-)			

Camat Kanigaran
AGUS RIANTO, S.STP., M.Si.
IV/b - Kelas Jab. 12

PETA JABATAN KECAMATAN KANIGARAN KOTA PROBOLINGGO KEADAAN : 2023
Total Pegawai : 71 Orang

Kelompok Jabatan Fungsional Tertentu	KJ	K	B	S

Sekretaris
ARIES RACHMANTO, S.P., M.M.
IV/a - Kelas Jab. 11

Kepala Subbagian Tata Usaha
RADEN AJENG ASMANING PUTRI, S.Sos.
III/c - Kelas Jab. 9

Kepala Subbagian Program dan Keuangan
DWI SEPTINA ARIFAH, S.Sos., M.A.P.
III/c - Kelas Jab. 9

Jabatan	KJ	K	B	S
Arsiparis Terampil / Pelaksana	6	1	0	-1
Arsiparis Mahir / Pelaksana Lanjutan	7	1	0	-1
Arsiparis Penyelia	8	1	0	-1
Arsiparis Ahli Pertama / Pertama	8	1	0	-1
Analisis Kinerja	7	1	0	-1
Pengadministrasi Umum	5	1	1	0
Pengelola Barang Milik Negara	6	1	1	0
Pengelola Kepegawalan	6	1	1	0
Pengolah Data	6	1	0	-1

Jabatan	KJ	K	B	S
Analisis Perencanaan, Evaluasi dan Pelaporan	7	1	0	-1
Bendahara	7	1	1	0
Pengelola Keuangan	6	1	1	0
Pengelola Program dan Laporan	6	1	0	-1
Pengolah Data Aplikasi Dan Pengelolaan Data Sistem Keuangan	6	1	0	-1
Verifikator Keuangan	6	1	1	0

Kepala Seksi Pemerintahan
VIDI PRISTININGTYAS, S.E., M.M.
III/d - Kelas Jab. 9

Jabatan	KJ	K	B	S
Pranata Komputer Mahir / Pelaksana Lanjutan	7	1	1	0
Analisis Pemerintahan Daerah	7	1	1	0
Pengelola Administrasi Pemerintahan	6	2	0	-2

Kepala Seksi Pelayanan
- Kelas Jab. 9

Jabatan	KJ	K	B	S
Pranata Komputer Pemula / Pelaksana Pemula	5	1	0	-1
Analisis Pelayanan	7	1	1	0
Pengelola Data Administrasi dan Verifikasi	6	1	0	-1

Kepala Seksi Pemberdayaan Masyarakat
SUHARSIH, S.Sos.
III/d - Kelas Jab. 9

Jabatan	KJ	K	B	S
Analisis Pemberdayaan Masyarakat	7	1	1	0
Pengelola Data Pemberdayaan Masyarakat Dan Kelembagaan	6	1	0	-1

Kepala Seksi Ketentraman dan Ketertiban
TAUFIK HIDAYAT, S.T.
III/d - Kelas Jab. 9

Jabatan	KJ	K	B	S
Analisis Pengawasan Masyarakat	7	1	1	0
Pengelola Data Keamanan dan Ketertiban	6	2	1	-1
Pranata Pasukan Pengamanan Dalam	5	1	1	0

KEKUATAN PEGAWAI / GOL RUANG			
IV/a	2	III/a	6
IV/b	1	III/b	4
IV/c	0	III/c	22
IV/d	0	III/d	8
IV/e	0		
		II/a	2
		II/b	2
		II/c	7
		II/d	15
		I/a	0
		I/b	0
		I/c	0
		I/d	2

TERDIRI DARI			
Esl II/a	0	Esl IV/a	9
Esl II/b	0	Esl IV/b	24
Esl III/a	1	Fungsional	1
Esl III/b	1	Pelaksana	35

Keterangan				
KJ	Kelas Jabatan			
K	Kebutuhan			
B	Bezetting (Real)			
S	Selisih (+/-)			

Lurah Kanigaran
DWI ARIANTO, S.Sos., M.M.
III/d - Kelas Jab. 9

PETA JABATAN KELURAHAN KANIGARAN KECAMATAN KANIGARAN KOTA PROBOLINGGO KEADAAN : 2023
Total Pegawai : 7 Orang

Sekretaris
FREDERICUS SINDHU WARDHANI BRILLIANT, S.Sos.
III/c - Kelas Jab. 8

Jabatan	KJ	K	B	S
Bendahara	7	1	1	0
Pengadministrasi Umum	5	1	0	-1
Pengolah Data Aplikasi Dan Pengelolaan Data Sistem Keuangan	6	1	0	-1

Kepala Seksi Pemerintahan
SADRI, S.Sos.
III/c - Kelas Jab. 8

Jabatan	KJ	K	B	S
Pengelola Administrasi Pemerintahan	6	1	0	-1
Pengelola Data Keamanan dan Ketertiban	6	1	0	-1

Kepala Seksi Pelayanan
AWIEN CHOLIDA, S.Psi., M.A.P.
III/c - Kelas Jab. 8

Jabatan	KJ	K	B	S
Pengelola Data Administrasi dan Verifikasi	6	1	1	0

Kepala Seksi Pemberdayaan Masyarakat
DIAH KURNIAWATI
III/c - Kelas Jab. 8

Jabatan	KJ	K	B	S
Pengelola Data Pemberdayaan Masyarakat Dan Kelembagaan	6	2	0	-2

KEKUATAN PEGAWAI / GOL RUANG															
IV/a	0	III/a	0	II/a	1	I/a	0								
IV/b	0	III/b	0	II/b	0	I/b	0								
IV/c	0	III/c	4	II/c	0	I/c	0								
IV/d	0	III/d	1	II/d	1	I/d	0								
IV/e	0														

TERDIRI DARI			
Esl II/a	0	Esl IV/a	1
Esl II/b	0	Esl IV/b	4
Esl III/a	0	Fungsional	0
Esl III/b	0	Pelaksana	2

Keterangan	
KJ	Kelas Jabatan
K	Kebutuhan
B	Bezetting (Real)
S	Selisih (+/-)

Lurah Curah Grinting
GILANG RAMADHAN LIYADI, S.STP.
III/c - Kelas Jab. 9

PETA JABATAN KELURAHAN CURAH GRINTING KECAMATAN KANIGARAN KOTA PROBLINGGO KEADAAN : 2023
Total Pegawai : 9 Orang

Sekretaris
HERWANTO, S.Sos., M.A.P.
III/c - Kelas Jab. 8

Jabatan	KJ	K	B	S
Bendahara	7	1	1	0
Pengadministrasi Umum	5	1	0	-1
Pengolah Data Aplikasi Dan Pengelolaan Data Sistem Keuangan	6	1	0	-1

Kepala Seksi Pemerintahan
YESTI WILYANA, S.Sos.
III/d - Kelas Jab. 8

Jabatan	KJ	K	B	S
Pengelola Administrasi Pemerintahan	6	1	1	0
Pengelola Data Keamanan dan Ketertiban	6	1	0	-1

Kepala Seksi Pelayanan
DIASTUTIK, S.Sos.
III/c - Kelas Jab. 8

Jabatan	KJ	K	B	S
Pengelola Data Administrasi dan Verifikasi	6	2	1	-1

Kepala Seksi Pemberdayaan Masyarakat
FITRIA PUTRI INDRIANI, S.K.M.
III/c - Kelas Jab. 8

Jabatan	KJ	K	B	S
Pengelola Data Pemberdayaan Masyarakat Dan Kelembagaan	6	1	1	0

KEKUATAN PEGAWAI / GOL RUANG											
IV/a	0	III/a	2	II/a	0	I/a	0				
IV/b	0	III/b	0	II/b	1	I/b	0				
IV/c	0	III/c	4	II/c	0	I/c	0				
IV/d	0	III/d	1	II/d	1	I/d	0				
IV/e	0										

TERDIRI DARI			
Esl II/a	0	Esl IV/a	1
Esl II/b	0	Esl IV/b	4
Esl III/a	0	Fungsional	0
Esl III/b	0	Pelaksana	4

Keterangan				
KJ	Kelas Jabatan			
K	Kebutuhan			
B	Bezetting (Real)			
S	Selisih (+/-)			

Lurah Kebonsari Kulon
IKROMI WIDA UTAMA, S.STP., M.A.P.
III/c - Kelas Jab. 9

PETA JABATAN KELURAHAN KEBONSARI KULON KECAMATAN KANIGARAN KOTA PROBLINGGO KEADAAN : 2023
Total Pegawai : 8 Orang

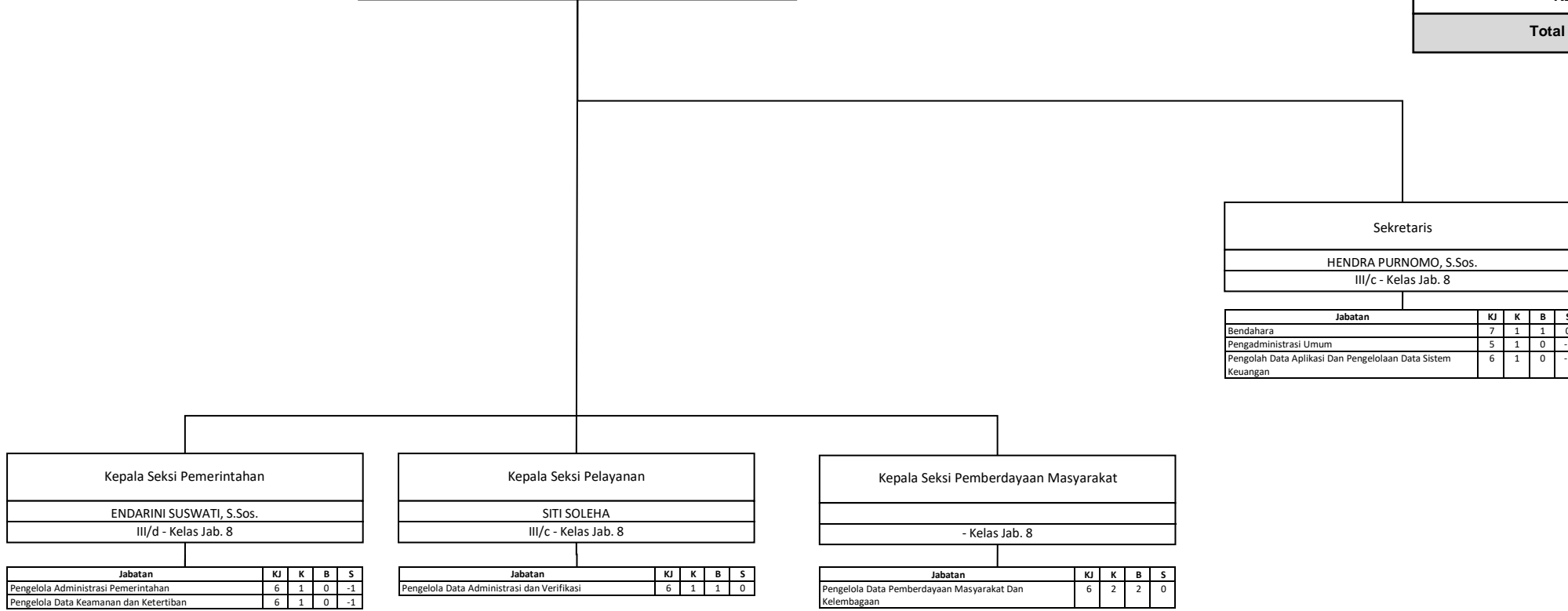

KEKUATAN PEGAWAI / GOL RUANG							
IV/a	0	III/a	2	II/a	0	I/a	0
IV/b	0	III/b	0	II/b	0	I/b	0
IV/c	0	III/c	3	II/c	0	I/c	0
IV/d	0	III/d	1	II/d	2	I/d	0
IV/e	0						

TERDIRI DARI			
Esl II/a	0	Esl IV/a	1
Esl II/b	0	Esl IV/b	3
Esl III/a	0	Fungsional	0
Esl III/b	0	Pelaksana	4

Keterangan	
KJ	Kelas Jabatan
K	Kebutuhan
B	Bezetting (Real)
S	Selisih (+/-)

Lurah Kebonsari Wetan
ANDAYANI RESMI HARYATI, S.I.P.
III/d - Kelas Jab. 9

PETA JABATAN KELURAHAN KEBONSARI WETAN KECAMATAN KANIGARAN KOTA PROBLINGGO KEADAAN : 2023
Total Pegawai : 8 Orang

Sekretaris
RONNY KURNIAWAN, S.H., M.A.P.
III/c - Kelas Jab. 8

Jabatan	KJ	K	B	S
Bendahara	7	1	1	0
Pengadministrasi Umum	5	1	0	-1
Pengolah Data Aplikasi Dan Pengelolaan Data Sistem Keuangan	6	1	0	-1

Kepala Seksi Pemerintahan
RATIH PUSPITA DEWI, S.E.
III/b - Kelas Jab. 8

Jabatan	KJ	K	B	S
Pengelola Administrasi Pemerintahan	6	1	1	0
Pengelola Data Keamanan dan Ketertiban	6	1	1	0

Kepala Seksi Pelayanan
HENY ARIESTYA HARTATIK, S.S.
III/d - Kelas Jab. 8

Jabatan	KJ	K	B	S
Pengelola Data Administrasi dan Verifikasi	6	1	0	-1

Kepala Seksi Pemberdayaan Masyarakat
- Kelas Jab. 8

Jabatan	KJ	K	B	S
Pengelola Data Pemberdayaan Masyarakat Dan Kelembagaan	6	1	1	0

KEKUATAN PEGAWAI / GOL RUANG							
IV/a	0	III/a	0	II/a	0	I/a	0
IV/b	0	III/b	1	II/b	1	I/b	0
IV/c	0	III/c	1	II/c	1	I/c	0
IV/d	0	III/d	2	II/d	2	I/d	0
IV/e	0						

TERDIRI DARI			
Esl II/a	0	Esl IV/a	1
Esl II/b	0	Esl IV/b	3
Esl III/a	0	Fungsional	0
Esl III/b	0	Pelaksana	4

Keterangan				
KJ	Kelas Jabatan			
K	Kebutuhan			
B	Bezetting (Real)			
S	Selisih (+/-)			

Lurah Sukoharjo
ERWIN KUSHERMANTO, S.A.P., M.A.P.
III/c - Kelas Jab. 9

PETA JABATAN KELURAHAN SUKOHARJO KECAMATAN KANIGARAN KOTA PROBOLINGGO KEADAAN : 2023
Total Pegawai : 10 Orang

Sekretaris
ISPITO, S.S., M.A.P.
III/c - Kelas Jab. 8

Jabatan	KJ	K	B	S
Bendahara	7	1	1	0
Pengadministrasi Umum	5	1	0	-1
Pengolah Data Aplikasi Dan Pengelolaan Data Sistem Keuangan	6	1	0	-1

Kepala Seksi Pemerintahan
DINARYANI, S.Sos.
III/c - Kelas Jab. 8

Jabatan	KJ	K	B	S
Pengelola Administrasi Pemerintahan	6	1	1	0
Pengelola Data Keamanan dan Ketertiban	6	1	1	0

Kepala Seksi Pelayanan
ROHMALA DARMA YANTI, S.Sos.
III/c - Kelas Jab. 8

Jabatan	KJ	K	B	S
Pengelola Data Administrasi dan Verifikasi	6	2	1	-1

Kepala Seksi Pemberdayaan Masyarakat
TITIK WARDANINGSIH, S.Sos.
III/c - Kelas Jab. 8

Jabatan	KJ	K	B	S
Pengelola Data Pemberdayaan Masyarakat Dan Kelembagaan	6	1	1	0

KEKUATAN PEGAWAI / GOL RUANG							
IV/a	0	III/a	1	II/a	0	I/a	0
IV/b	0	III/b	0	II/b	0	I/b	0
IV/c	0	III/c	5	II/c	2	I/c	0
IV/d	0	III/d	0	II/d	2	I/d	0
IV/e	0						

TERDIRI DARI			
Esl II/a	0	Esl IV/a	1
Esl II/b	0	Esl IV/b	4
Esl III/a	0	Fungsional	0
Esl III/b	0	Pelaksana	5

Keterangan				
KJ	Kelas Jabatan			
K	Kebutuhan			
B	Bezetting (Real)			
S	Selisih (+/-)			

Lurah Tisnonegaran
SITI HOTIDJAH, S.Sos., M.M.
IV/a - Kelas Jab. 9

PETA JABATAN KELURAHAN TISNONEGARAN KECAMATAN KANIGARAN KOTA PROBOLINGGO KEADAAN : 2023
Total Pegawai : 9 Orang

Sekretaris
TOTOK SUGIARTO, S.Sos., M.M.
III/c - Kelas Jab. 8

Jabatan	KJ	K	B	S
Bendahara	7	1	1	0
Pengadministrasi Umum	5	1	0	-1
Pengolah Data Aplikasi Dan Pengelolaan Data Sistem Keuangan	6	1	0	-1

Kepala Seksi Pemerintahan
IMAM SAFII, S.E.
III/c - Kelas Jab. 8

Jabatan	KJ	K	B	S
Pengelola Administrasi Pemerintahan	6	1	0	-1
Pengelola Data Keamanan dan Ketertiban	6	1	1	0

Kepala Seksi Pelayanan
JUMA'ATI, S.Sos.
III/c - Kelas Jab. 8

Jabatan	KJ	K	B	S
Pengelola Data Administrasi dan Verifikasi	6	2	2	0

Kepala Seksi Pemberdayaan Masyarakat
YULIA NUR, S.Ak.
III/b - Kelas Jab. 8

Jabatan	KJ	K	B	S
Pengelola Data Pemberdayaan Masyarakat Dan Kelembagaan	6	1	0	-1

KEKUATAN PEGAWAI / GOL RUANG							
IV/a	1	III/a	0	II/a	0	I/a	0
IV/b	0	III/b	1	II/b	0	I/b	0
IV/c	0	III/c	3	II/c	2	I/c	0
IV/d	0	III/d	0	II/d	2	I/d	0
IV/e	0						

TERDIRI DARI			
Esl II/a	0	Esl IV/a	1
Esl II/b	0	Esl IV/b	4
Esl III/a	0	Fungsional	0
Esl III/b	0	Pelaksana	4

Keterangan				
KJ	Kelas Jabatan			
K	Kebutuhan			
B	Bezetting (Real)			
S	Selisih (+/-)			

Camat Kedopok
IMAM CAHYADI, S.Sos., M.Si.
IV/b - Kelas Jab. 12

PETA JABATAN KECAMATAN KEDOPOK KOTA PROBOLINGGO KEADAAN : 2023
Total Pegawai : 64 Orang

Kelompok Jabatan Fungsional Tertentu	KJ	K	B	S

Sekretaris
NOOR ALY, S.H., M.M.
IV/a - Kelas Jab. 11

Kepala Subbagian Tata Usaha
NOVIA HARTANTI, S.Si.
III/c - Kelas Jab. 9

Kepala Subbagian Program dan Keuangan
FERDHINA YESTY ARIAFURI, S.A.P., M.A.P.
III/c - Kelas Jab. 9

Jabatan	KJ	K	B	S
Arsiparis Terampil / Pelaksana	6	1	0	-1
Arsiparis Mahir / Pelaksana Lanjutan	7	1	0	-1
Arsiparis Penyelia	8	1	0	-1
Arsiparis Ahli Pertama / Pertama	8	1	0	-1
Analisis Kinerja	7	1	1	0
Pengadministrasi Umum	5	1	1	0
Pengelola Barang Milik Negara	6	1	0	-1
Pengelola Data	6	1	0	-1
Pengelola Kepegawaian	6	1	0	-1

Jabatan	KJ	K	B	S
Analisis Perencanaan, Evaluasi dan Pelaporan	7	1	0	-1
Bendahara	7	1	1	0
Pengelola Keuangan	6	1	1	0
Pengelola Program dan Laporan	6	1	0	-1
Pengolah Data Aplikasi Dan Pengelolaan Data Sistem Keuangan	6	1	0	-1
Verifikator Keuangan	6	1	1	0

Kepala Seksi Pemerintahan
BAMBANG SUHERMAN, S.Sos.
III/d - Kelas Jab. 9

Jabatan	KJ	K	B	S
Analisis Pemerintahan Daerah	7	1	1	0
Pengelola Administrasi Pemerintahan	6	1	1	0

Kepala Seksi Pelayanan
Dra. DYAH AYU KUSUMA WIDARI
III/d - Kelas Jab. 9

Jabatan	KJ	K	B	S
Pranata Komputer Pemula / Pelaksana Pemula	5	1	0	-1
Analisis Pelayanan	7	1	1	0
Pengelola Data Administrasi dan Verifikasi	6	2	0	-2

Kepala Seksi Pemberdayaan Masyarakat
NURUL WAKHIDAH, S.Sos.
III/d - Kelas Jab. 9

Jabatan	KJ	K	B	S
Analisis Pemberdayaan Masyarakat	7	1	1	0
Pengelola Data Pemberdayaan Masyarakat Dan Kelembagaan	6	3	2	-1

Kepala Seksi Ketentraman dan Ketertiban
- Kelas Jab. 9

Jabatan	KJ	K	B	S
Analisis Pengawasan Masyarakat	7	1	0	-1
Pengelola Data Keamanan dan Ketertiban	6	2	1	-1
Pranata Pasukan Pengamanan Dalam	5	1	0	-1

KEKUATAN PEGAWAI / GOL RUANG			
IV/a	1	III/a	2
IV/b	1	III/b	5
IV/c	0	III/c	15
IV/d	0	III/d	9
IV/e	0		
		II/a	1
		II/b	1
		II/c	8
		II/d	20
		I/a	0
		I/b	0
		I/c	0
		I/d	1

TERDIRI DARI			
Esl II/a	0	Esl IV/a	7
Esl II/b	0	Esl IV/b	21
Esl III/a	1	Fungsional	0
Esl III/b	1	Pelaksana	34

Keterangan				
KJ	Kelas Jabatan			
K	Kebutuhan			
B	Bezetting (Real)			
S	Selisih (+/-)			

Lurah Kedopok
MUKHAMMAD YUNUS, S.Sos.
III/d - Kelas Jab. 9

PETA JABATAN KELURAHAN KEDOPOK KECAMATAN KEDOPOK KOTA PROBLINGGO KEADAAN : 2023
Total Pegawai : 7 Orang

Sekretaris
MAS ARIK FAJERI ZUNAI, S.H.
III/c - Kelas Jab. 8

Jabatan	KJ	K	B	S
Bendahara	7	1	1	0
Pengadministrasi Umum	5	1	1	0
Pengolah Data Aplikasi Dan Pengelolaan Data Sistem Keuangan	6	1	0	-1

Kepala Seksi Pemerintahan
YUDIONO, A.Md.
III/b - Kelas Jab. 8

Jabatan	KJ	K	B	S
Pengelola Administrasi Pemerintahan	6	1	0	-1
Pengelola Data Keamanan dan Ketertiban	6	1	0	-1

Kepala Seksi Pelayanan
TULUS SRI REJEKI, S.E., M.A.P.
III/c - Kelas Jab. 8

Jabatan	KJ	K	B	S
Pengelola Data Administrasi dan Verifikasi	6	2	0	-2

Kepala Seksi Pemberdayaan Masyarakat
MAMI NOEROESSO'IM, S.E., M.A.P.
III/c - Kelas Jab. 8

Jabatan	KJ	K	B	S
Pengelola Data Pemberdayaan Masyarakat Dan Kelembagaan	6	2	0	-2

KEKUATAN PEGAWAI / GOL RUANG															
IV/a	0	III/a	0	II/a	0	I/a	0								
IV/b	0	III/b	1	II/b	0	I/b	0								
IV/c	0	III/c	3	II/c	1	I/c	0								
IV/d	0	III/d	1	II/d	1	I/d	0								
IV/e	0														

TERDIRI DARI			
Esl II/a	0	Esl IV/a	1
Esl II/b	0	Esl IV/b	4
Esl III/a	0	Fungsional	0
Esl III/b	0	Pelaksana	2

Keterangan	
KJ	Kelas Jabatan
K	Kebutuhan
B	Bezetting (Real)
S	Selisih (+/-)

Lurah Jrebeng Kulon
SUDARKO, S.Sos., M.A.P.
III/c - Kelas Jab. 9

PETA JABATAN KELURAHAN JREBENG KULON KECAMATAN KEDOPOK KOTA PROBLINGGO KEADAAN : 2023
Total Pegawai : 7 Orang

Sekretaris
- Kelas Jab. 8

Jabatan	KJ	K	B	S
Bendahara	7	1	1	0
Pengadministrasi Umum	5	1	0	-1
Pengolah Data Aplikasi Dan Pengelolaan Data Sistem Keuangan	6	1	0	-1

Kepala Seksi Pemerintahan
HARIANI, S.Sos.
III/c - Kelas Jab. 8

Jabatan	KJ	K	B	S
Pengelola Administrasi Pemerintahan	6	1	1	0
Pengelola Data Keamanan dan Ketertiban	6	1	0	-1

Kepala Seksi Pelayanan
YOKE ARIFAH, S.H.
III/a - Kelas Jab. 8

Jabatan	KJ	K	B	S
Pengelola Data Administrasi dan Verifikasi	6	2	0	-2

Kepala Seksi Pemberdayaan Masyarakat
MUHAMMAD ZAINUL ARIFIN, S.E.
III/b - Kelas Jab. 8

Jabatan	KJ	K	B	S
Pengelola Data Pemberdayaan Masyarakat Dan Kelembagaan	6	2	1	-1

KEKUATAN PEGAWAI / GOL RUANG											
IV/a	0	III/a	1	II/a	0	I/a	0				
IV/b	0	III/b	1	II/b	0	I/b	0				
IV/c	0	III/c	2	II/c	1	I/c	0				
IV/d	0	III/d	0	II/d	2	I/d	0				
IV/e	0										

TERDIRI DARI			
Esl II/a	0	Esl IV/a	1
Esl II/b	0	Esl IV/b	3
Esl III/a	0	Fungsional	0
Esl III/b	0	Pelaksana	3

Keterangan				
KJ	Kelas Jabatan			
K	Kebutuhan			
B	Bezetting (Real)			
S	Selisih (+/-)			

Lurah Jrebeng Lor
- Kelas Jab. 9

PETA JABATAN KELURAHAN JREBENG LOR KECAMATAN KEDOPOK KOTA PROBLINGGO KEADAAN : 2023
Total Pegawai : 8 Orang

Sekretaris
- Kelas Jab. 8

Jabatan	KJ	K	B	S
Bendahara	7	1	1	0
Pengadministrasi Umum	5	1	0	-1
Pengolah Data Aplikasi Dan Pengelolaan Data Sistem Keuangan	6	1	0	-1

Kepala Seksi Pemerintahan
RESTY MAYANG DWIJAYANTI, S.E. III/c - Kelas Jab. 8

Jabatan	KJ	K	B	S
Pengelola Administrasi Pemerintahan	6	1	1	0
Pengelola Data Keamanan dan Ketertiban	6	1	1	0

Kepala Seksi Pelayanan
ROHIMA, S.E. III/d - Kelas Jab. 8

Jabatan	KJ	K	B	S
Pengelola Data Administrasi dan Verifikasi	6	2	1	-1

Kepala Seksi Pemberdayaan Masyarakat
SUYONO, S.Pd. III/b - Kelas Jab. 8

Jabatan	KJ	K	B	S
Pengelola Data Pemberdayaan Masyarakat Dan Kelembagaan	6	2	1	-1

KEKUATAN PEGAWAI / GOL RUANG							
IV/a	0	III/a	0	II/a	0	I/a	0
IV/b	0	III/b	1	II/b	0	I/b	0
IV/c	0	III/c	1	II/c	3	I/c	0
IV/d	0	III/d	1	II/d	2	I/d	0
IV/e	0						

TERDIRI DARI			
Esl II/a	0	Esl IV/a	0
Esl II/b	0	Esl IV/b	3
Esl III/a	0	Fungsional	0
Esl III/b	0	Pelaksana	5

Keterangan				
KJ	Kelas Jabatan			
K	Kebutuhan			
B	Bezetting (Real)			
S	Selisih (+/-)			

Lurah Jrebeng Wetan
SUTARI, S.Sos.
III/d - Kelas Jab. 9

PETA JABATAN KELURAHAN JREBENG WETAN KECAMATAN KEDOPOK KOTA PROBLINGGO KEADAAN : 2023
Total Pegawai : 10 Orang

Sekretaris
BAGUS LESMONO MANDIRI, S.Sos.
III/d - Kelas Jab. 8

Jabatan	KJ	K	B	S
Bendahara	7	1	1	0
Pengadministrasi Umum	5	1	0	-1
Pengolah Data Aplikasi Dan Pengelolaan Data Sistem Keuangan	6	1	1	0

Kepala Seksi Pemerintahan
AHMAD ISNAINI HARYANTO, S.Kom.
III/c - Kelas Jab. 8

Jabatan	KJ	K	B	S
Pengelola Administrasi Pemerintahan	6	1	1	0
Pengelola Data Keamanan dan Ketertiban	6	1	0	-1

Kepala Seksi Pelayanan
- Kelas Jab. 8

Jabatan	KJ	K	B	S
Pengelola Data Administrasi dan Verifikasi	6	2	2	0

Kepala Seksi Pemberdayaan Masyarakat
CAHYATRI RUPISIANING CANDRASARI, S.K.M.
III/d - Kelas Jab. 8

Jabatan	KJ	K	B	S
Pengelola Data Pemberdayaan Masyarakat Dan Kelembagaan	6	2	1	-1

KEKUATAN PEGAWAI / GOL RUANG							
IV/a	0	III/a	0	II/a	0	I/a	0
IV/b	0	III/b	0	II/b	0	I/b	0
IV/c	0	III/c	1	II/c	0	I/c	0
IV/d	0	III/d	3	II/d	5	I/d	1
IV/e	0						

TERDIRI DARI			
Esl II/a	0	Esl IV/a	1
Esl II/b	0	Esl IV/b	3
Esl III/a	0	Fungsional	0
Esl III/b	0	Pelaksana	6

Keterangan				
KJ	Kelas Jabatan			
K	Kebutuhan			
B	Bezetting (Real)			
S	Selisih (+/-)			

Lurah Kareng Lor
- Kelas Jab. 9

PETA JABATAN KELURAHAN KARENG LOR KECAMATAN KEDOPOK KOTA PROBOLINGGO KEADAAN : 2023
Total Pegawai : 5 Orang

Sekretaris
ERNAWATI KUSUMAWARDHANI, A.Md.
III/c - Kelas Jab. 8

Jabatan	KJ	K	B	S
Bendahara	7	1	1	0
Pengadministrasi Umum	5	1	0	-1
Pengolah Data Aplikasi Dan Pengelolaan Data Sistem Keuangan	6	1	1	0

Kepala Seksi Pemerintahan
- Kelas Jab. 8

Jabatan	KJ	K	B	S
Pengelola Administrasi Pemerintahan	6	1	0	-1
Pengelola Data Keamanan dan Ketertiban	6	1	0	-1

Kepala Seksi Pelayanan
RIZA MEINITA, S.S.
III/d - Kelas Jab. 8

Jabatan	KJ	K	B	S
Pengelola Data Administrasi dan Verifikasi	6	2	0	-2

Kepala Seksi Pemberdayaan Masyarakat
DESY ENDAH WAHYUNINGSIH, A.Md.
III/b - Kelas Jab. 8

Jabatan	KJ	K	B	S
Pengelola Data Pemberdayaan Masyarakat Dan Kelembagaan	6	2	0	-2

KEKUATAN PEGAWAI / GOL RUANG							
IV/a	0	III/a	0	II/a	0	I/a	0
IV/b	0	III/b	1	II/b	0	I/b	0
IV/c	0	III/c	1	II/c	1	I/c	0
IV/d	0	III/d	1	II/d	1	I/d	0
IV/e	0						

TERDIRI DARI			
Esl II/a	0	Esl IV/a	0
Esl II/b	0	Esl IV/b	3
Esl III/a	0	Fungsional	0
Esl III/b	0	Pelaksana	2

Keterangan	
KJ	Kelas Jabatan
K	Kebutuhan
B	Bezetting (Real)
S	Selisih (+/-)

Lurah Sumber Wetan
WISYNU SETIAWAN, S.A.P., M.M.
III/c - Kelas Jab. 9

PETA JABATAN KELURAHAN SUMBER WETAN KECAMATAN KEDOPOK KOTA PROBOLINGGO KEADAAN : 2023
Total Pegawai : 8 Orang

Sekretaris
- Kelas Jab. 8

Jabatan	KJ	K	B	S
Bendahara	7	1	1	0
Pengadministrasi Umum	5	1	0	-1
Pengolah Data Aplikasi Dan Pengelolaan Data Sistem Keuangan	6	1	0	-1

Kepala Seksi Pemerintahan
RICA MUSTIKAWATI, S.A.B.
III/c - Kelas Jab. 8

Jabatan	KJ	K	B	S
Pengelola Administrasi Pemerintahan	6	1	0	-1
Pengelola Data Keamanan dan Ketertiban	6	1	1	0

Kepala Seksi Pelayanan
DIANA ENDAH HIDAYATI, S.E., M.M.
III/c - Kelas Jab. 8

Jabatan	KJ	K	B	S
Pengelola Data Administrasi dan Verifikasi	6	2	1	-1

Kepala Seksi Pemberdayaan Masyarakat
DINAR ASMARANI, S.Sos.
III/c - Kelas Jab. 8

Jabatan	KJ	K	B	S
Pengelola Data Pemberdayaan Masyarakat Dan Kelembagaan	6	2	1	-1

KEKUATAN PEGAWAI / GOL RUANG			
IV/a	0	III/a	1
IV/b	0	III/b	0
IV/c	0	III/c	4
IV/d	0	III/d	0
IV/e	0	II/a	1
		II/b	0
		II/c	0
		II/d	2
		I/a	0
		I/b	0
		I/c	0
		I/d	0

TERDIRI DARI	
Esl II/a	0
Esl II/b	0
Esl III/a	0
Esl III/b	0
Esl IV/a	1
Esl IV/b	3
Fungsional	0
Pelaksana	4

Keterangan				
KJ	Kelas Jabatan			
K	Kebutuhan			
B	Bezetting (Real)			
S	Selisih (+/-)			

Camat Mayangan
AGUS DWIWANTORO, S.STP., M.Si.
IV/b - Kelas Jab. 12

PETA JABATAN KECAMATAN MAYANGAN KOTA PROBOLINGGO KEADAAN : 2023
Total Pegawai : 56 Orang

Kelompok Jabatan Fungsional Tertentu	KJ	K	B	S

Sekretaris
- Kelas Jab. 11

Kepala Subbagian Tata Usaha
NATALIA MARIA PUJI WIYATI, S.Sos.
III/c - Kelas Jab. 9

Kepala Subbagian Program dan Keuangan
ERLY LUKITASARI, S.P.
III/c - Kelas Jab. 9

Jabatan	KJ	K	B	S
Arsiparis Terampil / Pelaksana	6	1	0	-1
Arsiparis Mahir / Pelaksana Lanjutan	7	1	0	-1
Arsiparis Penyelia	8	1	0	-1
Arsiparis Ahli Pertama / Pertama	8	1	0	-1
Analisis Kinerja	7	1	0	-1
Pengadministrasi Umum	5	1	0	-1
Pengelola Barang Milik Negara	6	1	1	0
Pengelola Data	6	1	0	-1
Pengelola Kepegawaian	6	1	1	0

Jabatan	KJ	K	B	S
Analisis Perencanaan, Evaluasi dan Pelaporan	7	1	1	0
Bendahara	7	1	1	0
Pengelola Keuangan	6	1	1	0
Pengelola Program dan Laporan	6	1	0	-1
Pengolah Data Aplikasi Dan Pengelolaan Data Sistem Keuangan	6	1	0	-1
Verifikator Keuangan	6	1	0	-1

Kepala Seksi Pemerintahan
RINI HAMBARWATI
III/d - Kelas Jab. 9

Jabatan	KJ	K	B	S
Analisis Pemerintahan Daerah	7	1	0	-1
Pengelola Administrasi Pemerintahan	6	1	1	0

Kepala Seksi Pelayanan
YULI INDAH SURYANI, A.Md.
III/d - Kelas Jab. 9

Jabatan	KJ	K	B	S
Pranata Komputer Pemula / Pelaksana Pemula	5	1	0	-1
Analisis Pelayanan	7	1	0	-1
Pengelola Data Administrasi dan Verifikasi	6	1	1	0

Kepala Seksi Pemberdayaan Masyarakat
TATIK WIDIASTUTI, S.Sos.
III/d - Kelas Jab. 9

Jabatan	KJ	K	B	S
Analisis Pemberdayaan Masyarakat	7	1	0	-1
Pengelola Data Pemberdayaan Masyarakat Dan Kelembagaan	6	1	1	0

Kepala Seksi Ketentraman dan Ketertiban
AGUNG PRASTYO TEGUH ADI NUSWANTORO, S.Sos.
III/c - Kelas Jab. 9

Jabatan	KJ	K	B	S
Analisis Pengawasan Masyarakat	7	1	0	-1
Pengelola Data Keamanan dan Ketertiban	6	1	1	0
Pranata Pasukan Pengamanan Dalam	5	1	0	-1

KEKUATAN PEGAWAI / GOL RUANG			
IV/a	0	III/a	4
IV/b	1	III/b	8
IV/c	0	III/c	15
IV/d	0	III/d	9
IV/e	0		
		II/a	0
		II/b	4
		II/c	5
		II/d	10
		I/a	0
		I/b	0
		I/c	0
		I/d	0

TERDIRI DARI			
Esl II/a	0	Esl IV/a	9
Esl II/b	0	Esl IV/b	21
Esl III/a	1	Fungsional	0
Esl III/b	0	Pelaksana	25

Keterangan				
KJ	Kelas Jabatan			
K	Kebutuhan			
B	Bezetting (Real)			
S	Selisih (+/-)			

Lurah Mayangan
IWAN ARIF AFFANDI, S.H.
III/d - Kelas Jab. 9

PETA JABATAN KELURAHAN MAYANGAN KECAMATAN MAYANGAN KOTA PROBOLINGGO KEADAAN : 2023
Total Pegawai : 9 Orang

Sekretaris
JUNAIDI, S.Sos.
III/c - Kelas Jab. 8

Jabatan	KJ	K	B	S
Bendahara	7	1	1	0
Pengadministrasi Umum	5	1	0	-1
Pengolah Data Aplikasi Dan Pengelolaan Data Sistem Keuangan	6	1	0	-1

Kepala Seksi Pemerintahan
SLAMET RIYANTO, S.Sos.
III/b - Kelas Jab. 8

Jabatan	KJ	K	B	S
Pengelola Administrasi Pemerintahan	6	1	1	0
Pengelola Data Keamanan dan Ketertiban	6	1	0	-1

Kepala Seksi Pelayanan
DEWI KURNIA FITRIANA, S.Sos.
III/b - Kelas Jab. 8

Jabatan	KJ	K	B	S
Pengelola Data Administrasi dan Verifikasi	6	1	1	0

Kepala Seksi Pemberdayaan Masyarakat
ARINI DWI MEGAYANTI, S.K.M.
III/d - Kelas Jab. 8

Jabatan	KJ	K	B	S
Pengelola Data Pemberdayaan Masyarakat Dan Kelembagaan	6	1	1	0

KEKUATAN PEGAWAI / GOL RUANG															
IV/a	0	III/a	0	II/a	0	I/a	0								
IV/b	0	III/b	2	II/b	1	I/b	0								
IV/c	0	III/c	1	II/c	1	I/c	0								
IV/d	0	III/d	2	II/d	2	I/d	0								
IV/e	0														

TERDIRI DARI			
Esl II/a	0	Esl IV/a	1
Esl II/b	0	Esl IV/b	4
Esl III/a	0	Fungsional	0
Esl III/b	0	Pelaksana	4

Keterangan	
KJ	Kelas Jabatan
K	Kebutuhan
B	Bezetting (Real)
S	Selisih (+/-)

Lurah Sukabumi
ANGGA BUDI PRAMUDYA, S.STP., M.Si.
III/d - Kelas Jab. 9

PETA JABATAN KELURAHAN SUKABUMI KECAMATAN MAYANGAN KOTA PROBLINGGO KEADAAN : 2023
Total Pegawai : 7 Orang

Sekretaris
ANWAR YUSQI, S.Sos.
III/c - Kelas Jab. 8

Jabatan	KJ	K	B	S
Bendahara	7	1	1	0
Pengadministrasi Umum	5	1	0	-1
Pengolah Data Aplikasi Dan Pengelolaan Data Sistem Keuangan	6	1	0	-1

Kepala Seksi Pemerintahan
TRIYANTO
III/c - Kelas Jab. 8

Jabatan	KJ	K	B	S
Pengelola Administrasi Pemerintahan	6	1	1	0
Pengelola Data Keamanan dan Ketertiban	6	1	0	-1

Kepala Seksi Pelayanan
FARIDA USMAN, S.Sos.
III/c - Kelas Jab. 8

Jabatan	KJ	K	B	S
Pengelola Data Administrasi dan Verifikasi	6	3	0	-3

Kepala Seksi Pemberdayaan Masyarakat
AYU KUSUMANINGTIAS, S.KM
III/c - Kelas Jab. 8

Jabatan	KJ	K	B	S
Pengelola Data Pemberdayaan Masyarakat Dan Kelembagaan	6	1	0	-1

KEKUATAN PEGAWAI / GOL RUANG			
IV/a	0	III/a	1
IV/b	0	III/b	0
IV/c	0	III/c	4
IV/d	0	III/d	1
IV/e	0	II/a	0
		II/b	0
		II/c	0
		II/d	1
		I/a	0
		I/b	0
		I/c	0
		I/d	0

TERDIRI DARI			
Esl II/a	0	Esl IV/a	1
Esl II/b	0	Esl IV/b	4
Esl III/a	0	Fungsional	0
Esl III/b	0	Pelaksana	2

Keterangan				
KJ	Kelas Jabatan			
K	Kebutuhan			
B	Bezetting (Real)			
S	Selisih (+/-)			

Lurah Mangunharjo
HARI SETIYO YANI, A.Md.
III/d - Kelas Jab. 9

PETA JABATAN KELURAHAN MANGUNHARJO KECAMATAN MAYANGAN KOTA PROBLINGGO KEADAAN : 2023
Total Pegawai : 7 Orang

Sekretaris
WIJANARKO, S.E.
III/c - Kelas Jab. 8

Jabatan	KJ	K	B	S
Bendahara	7	1	1	0
Pengadministrasi Umum	5	1	0	-1
Pengolah Data Aplikasi Dan Pengelolaan Data Sistem Keuangan	6	1	0	-1

Kepala Seksi Pemerintahan
FIERA RETNO HASTUTI, S.Sos.
III/d - Kelas Jab. 8

Jabatan	KJ	K	B	S
Pengelola Administrasi Pemerintahan	6	1	0	-1
Pengelola Data Keamanan dan Ketertiban	6	1	0	-1

Kepala Seksi Pelayanan
LULUKATUL MAHSUSOH, S.Sos., M.M.
III/d - Kelas Jab. 8

Jabatan	KJ	K	B	S
Pengelola Data Administrasi dan Verifikasi	6	1	0	-1

Kepala Seksi Pemberdayaan Masyarakat
IKA MAYASARI NURWILIS, A.Md.
III/c - Kelas Jab. 8

Jabatan	KJ	K	B	S
Pengelola Data Pemberdayaan Masyarakat Dan Kelembagaan	6	1	1	0

KEKUATAN PEGAWAI / GOL RUANG							
IV/a	0	III/a	0	II/a	0	I/a	0
IV/b	0	III/b	0	II/b	0	I/b	0
IV/c	0	III/c	2	II/c	1	I/c	0
IV/d	0	III/d	3	II/d	1	I/d	0
IV/e	0						

TERDIRI DARI			
Esl II/a	0	Esl IV/a	1
Esl II/b	0	Esl IV/b	4
Esl III/a	0	Fungsional	0
Esl III/b	0	Pelaksana	2

Keterangan				
KJ	Kelas Jabatan			
K	Kebutuhan			
B	Bezetting (Real)			
S	Selisih (+/-)			

Lurah Jati
DEDY RISTANTAMA, S.E., M.M.
III/c - Kelas Jab. 9

PETA JABATAN KELURAHAN JATI KECAMATAN MAYANGAN KOTA PROBOLINGGO KEADAAN : 2023
Total Pegawai : 8 Orang

Sekretaris
HANDIARTO, S.E.
III/c - Kelas Jab. 8

Jabatan	KJ	K	B	S
Bendahara	7	1	1	0
Pengadministrasi Umum	5	1	0	-1
Pengolah Data Aplikasi Dan Pengelolaan Data Sistem Keuangan	6	1	0	-1

Kepala Seksi Pemerintahan
- Kelas Jab. 8

Jabatan	KJ	K	B	S
Pengelola Administrasi Pemerintahan	6	1	1	0
Pengelola Data Keamanan dan Ketertiban	6	1	0	-1

Kepala Seksi Pelayanan
RAHMA DEWI RETNOWATI, S.E.
III/c - Kelas Jab. 8

Jabatan	KJ	K	B	S
Pengelola Data Administrasi dan Verifikasi	6	1	1	0

Kepala Seksi Pemberdayaan Masyarakat
ANDRIANA WIDYASTUTI, S.E., M.M.
III/c - Kelas Jab. 8

Jabatan	KJ	K	B	S
Pengelola Data Pemberdayaan Masyarakat Dan Kelembagaan	6	1	1	0

KEKUATAN PEGAWAI / GOL RUANG							
IV/a	0	III/a	1	II/a	0	I/a	0
IV/b	0	III/b	0	II/b	1	I/b	0
IV/c	0	III/c	4	II/c	1	I/c	0
IV/d	0	III/d	0	II/d	1	I/d	0
IV/e	0						

TERDIRI DARI			
Esl II/a	0	Esl IV/a	1
Esl II/b	0	Esl IV/b	3
Esl III/a	0	Fungsional	0
Esl III/b	0	Pelaksana	4

Keterangan				
KJ	Kelas Jabatan			
K	Kebutuhan			
B	Bezetting (Real)			
S	Selisih (+/-)			

Lurah Wiroborang
FIRMAN WIGAHADI PRATAMA, S.STP
III/b - Kelas Jab. 9

PETA JABATAN KELURAHAN WIROBORANG KECAMATAN MAYANGAN KOTA PROBLINGGO KEADAAN : 2023
Total Pegawai : 9 Orang

Sekretaris
BAMBANG SUGIH ARTANTO, S.E.
III/b - Kelas Jab. 8

Jabatan	KJ	K	B	S
Bendahara	7	1	1	0
Pengadministrasi Umum	5	1	0	-1
Pengolah Data Aplikasi Dan Pengelolaan Data Sistem Keuangan	6	1	0	-1

Kepala Seksi Pemerintahan
GRAZY NIA SAHARA, S.E., M.M.
III/c - Kelas Jab. 8

Jabatan	KJ	K	B	S
Pengelola Administrasi Pemerintahan	6	1	1	0
Pengelola Data Keamanan dan Ketertiban	6	1	1	0

Kepala Seksi Pelayanan
NUR AFIAN HADI, S.Sos.
III/b - Kelas Jab. 8

Jabatan	KJ	K	B	S
Pengelola Data Administrasi dan Verifikasi	6	1	1	0

Kepala Seksi Pemberdayaan Masyarakat
FITRIA WULANDARI, A.Md.
III/b - Kelas Jab. 8

Jabatan	KJ	K	B	S
Pengelola Data Pemberdayaan Masyarakat Dan Kelembagaan	6	1	0	-1

KEKUATAN PEGAWAI / GOL RUANG							
IV/a	0	III/a	1	II/a	0	I/a	0
IV/b	0	III/b	4	II/b	1	I/b	0
IV/c	0	III/c	1	II/c	2	I/c	0
IV/d	0	III/d	0	II/d	0	I/d	0
IV/e	0						

TERDIRI DARI			
Esl II/a	0	Esl IV/a	1
Esl II/b	0	Esl IV/b	4
Esl III/a	0	Fungsional	0
Esl III/b	0	Pelaksana	4

Keterangan				
KJ	Kelas Jabatan			
K	Kebutuhan			
B	Bezetting (Real)			
S	Selisih (+/-)			

Camat Wonoasih
DEUS NAWANDI, S.STP., M.Si.
IV/b - Kelas Jab. 12

PETA JABATAN KECAMATAN WONOASIH KOTA PROBOLINGGO KEADAAN : 2023
Total Pegawai : 65 Orang

Kelompok Jabatan Fungsional Tertentu	KJ	K	B	S

Sekretaris
- Kelas Jab. 11

Kepala Subbagian Tata Usaha
DEWI KHRISANTY, S.Kom., M.A.P.
III/c - Kelas Jab. 9

Kepala Subbagian Program dan Keuangan
AMELA PUJI RESTI, S.Sos., M.A.P.
III/c - Kelas Jab. 9

Jabatan	KJ	K	B	S
Arsiparis Terampil / Pelaksana	6	1	0	-1
Arsiparis Mahir / Pelaksana Lanjutan	7	1	0	-1
Arsiparis Penyelia	8	1	0	-1
Arsiparis Ahli Pertama / Pertama	8	1	0	-1
Analisis Kinerja	7	1	1	0
Pengadministrasi Umum	5	2	0	-2
Pengelola Barang Milik Negara	6	1	1	0
Pengelola Data	6	1	0	-1
Pengelola Kepegawaian	6	1	0	-1

Jabatan	KJ	K	B	S
Analisis Perencanaan, Evaluasi dan Pelaporan	7	1	1	0
Bendahara	7	1	1	0
Pengelola Keuangan	6	1	1	0
Pengelola Program dan Laporan	6	1	0	-1
Pengolah Data Aplikasi Dan Pengelolaan Data Sistem Keuangan	6	1	0	-1
Verifikator Keuangan	6	1	1	0

Kepala Seksi Pemerintahan
- Kelas Jab. 9

Jabatan	KJ	K	B	S
Analisis Pemerintahan Daerah	7	1	0	-1
Pengelola Administrasi Pemerintahan	6	2	1	-1

Kepala Seksi Pelayanan
Drs. YOYOK HARI BUDIONO
III/d - Kelas Jab. 9

Jabatan	KJ	K	B	S
Pranata Komputer Pemula / Pelaksana Pemula	5	1	0	-1
Analisis Pelayanan	7	1	1	0
Pengelola Data Administrasi dan Verifikasi	6	1	1	0

Kepala Seksi Pemberdayaan Masyarakat
MOH. HARIRI, S.Sos.
III/d - Kelas Jab. 9

Jabatan	KJ	K	B	S
Analisis Pemberdayaan Masyarakat	7	1	0	-1
Pengelola Data Pemberdayaan Masyarakat Dan Kelembagaan	6	3	1	-2

Kepala Seksi Ketentraman dan Ketertiban
AGUS DIDIK PIRNADI, S.Sos., M.M.
IV/a - Kelas Jab. 9

Jabatan	KJ	K	B	S
Analisis Pengawasan Masyarakat	7	1	0	-1
Pengelola Data Keamanan dan Ketertiban	6	1	1	0
Pranata Pasukan Pengamanan Dalam	5	1	0	-1

KEKUATAN PEGAWAI / GOL RUANG			
IV/a	2	III/a	5
IV/b	1	III/b	3
IV/c	0	III/c	21
IV/d	0	III/d	6
IV/e	0		
		II/a	0
		II/b	3
		II/c	7
		II/d	15
		I/a	0
		I/b	0
		I/c	0
		I/d	2

TERDIRI DARI			
Esl II/a	0	Esl IV/a	9
Esl II/b	0	Esl IV/b	23
Esl III/a	1	Fungsional	0
Esl III/b	0	Pelaksana	32

Keterangan				
KJ	Kelas Jabatan			
K	Kebutuhan			
B	Bezetting (Real)			
S	Selisih (+/-)			

Lurah Wonoasih
MUHAMMAD GOZHALI, S.H., M.M.
III/d - Kelas Jab. 9

PETA JABATAN KELURAHAN WONOASIH KECAMATAN WONOASIH KOTA PROBOLINGGO KEADAAN : 2023
Total Pegawai : 9 Orang

Sekretaris
- Kelas Jab. 8

Jabatan	KJ	K	B	S
Bendahara	7	1	1	0
Pengadministrasi Umum	5	1	1	0
Pengolah Data Aplikasi Dan Pengelolaan Data Sistem Keuangan	6	1	0	-1

Kepala Seksi Pemerintahan
NIKEN TRIWAHYUNI CAHYANINGTYAS, S.Sos.
III/c - Kelas Jab. 8

Jabatan	KJ	K	B	S
Pengelola Administrasi Pemerintahan	6	1	0	-1
Pengelola Data Keamanan dan Ketertiban	6	1	1	0

Kepala Seksi Pelayanan
SITI RAHMATILLAH, S.E.
III/c - Kelas Jab. 8

Jabatan	KJ	K	B	S
Pengelola Data Administrasi dan Verifikasi	6	1	1	0

Kepala Seksi Pemberdayaan Masyarakat
SRI ASTUTIK
III/c - Kelas Jab. 8

Jabatan	KJ	K	B	S
Pengelola Data Pemberdayaan Masyarakat Dan Kelembagaan	6	1	1	0

KEKUATAN PEGAWAI / GOL RUANG															
IV/a	0	III/a	0	II/a	0	I/a	0								
IV/b	0	III/b	0	II/b	1	I/b	0								
IV/c	0	III/c	3	II/c	0	I/c	0								
IV/d	0	III/d	1	II/d	4	I/d	0								
IV/e	0														

TERDIRI DARI			
Esl II/a	0	Esl IV/a	1
Esl II/b	0	Esl IV/b	3
Esl III/a	0	Fungsional	0
Esl III/b	0	Pelaksana	5

Keterangan				
KJ	Kelas Jabatan			
K	Kebutuhan			
B	Bezetting (Real)			
S	Selisih (+/-)			

Lurah Jrebeng Kidul
MUHAMMAD LUTFI MAWAHID, S.STP.
III/c - Kelas Jab. 9

PETA JABATAN KELURAHAN JREBENG KIDUL KECAMATAN WONOASIH KOTA PROBLINGGO KEADAAN : 2023
Total Pegawai : 10 Orang

Sekretaris
TOPO, S.Sos.
III/c - Kelas Jab. 8

Jabatan	KJ	K	B	S
Bendahara	7	1	1	0
Pengadministrasi Umum	5	1	0	-1
Pengolah Data Aplikasi Dan Pengelolaan Data Sistem Keuangan	6	1	0	-1

Kepala Seksi Pemerintahan
ANITA ROOSARIA ENDAH, S.T.
III/c - Kelas Jab. 8

Jabatan	KJ	K	B	S
Pengelola Administrasi Pemerintahan	6	1	0	-1
Pengelola Data Keamanan dan Ketertiban	6	1	1	0

Kepala Seksi Pelayanan
ANIS INDRIYATI, S.S., M.M.
III/c - Kelas Jab. 8

Jabatan	KJ	K	B	S
Pengelola Data Administrasi dan Verifikasi	6	3	2	-1

Kepala Seksi Pemberdayaan Masyarakat
VITER RATNA SARI, S.E.
III/c - Kelas Jab. 8

Jabatan	KJ	K	B	S
Pengelola Data Pemberdayaan Masyarakat Dan Kelembagaan	6	1	1	0

KEKUATAN PEGAWAI / GOL RUANG											
IV/a	0	III/a	1	II/a	0	I/a	0				
IV/b	0	III/b	0	II/b	0	I/b	0				
IV/c	0	III/c	5	II/c	2	I/c	0				
IV/d	0	III/d	0	II/d	1	I/d	1				
IV/e	0										

TERDIRI DARI			
Esl II/a	0	Esl IV/a	1
Esl II/b	0	Esl IV/b	4
Esl III/a	0	Fungsional	0
Esl III/b	0	Pelaksana	5

Keterangan				
KJ	Kelas Jabatan			
K	Kebutuhan			
B	Bezetting (Real)			
S	Selisih (+/-)			

Lurah Sumber Taman
MOHAMMAD YUSUP, S.E., M.A.P.
III/c - Kelas Jab. 9

PETA JABATAN KELURAHAN SUMBER TAMAN KECAMATAN WONOASIH KOTA PROBLINGGO KEADAAN : 2023
Total Pegawai : 7 Orang

Sekretaris
BUSRI, S.Sos.
III/c - Kelas Jab. 8

Jabatan	KJ	K	B	S
Bendahara	7	1	1	0
Pengadministrasi Umum	5	1	0	-1
Pengolah Data Aplikasi Dan Pengelolaan Data Sistem Keuangan	6	1	0	-1

Kepala Seksi Pemerintahan
HARIYANI, S.Sos.
III/c - Kelas Jab. 8

Jabatan	KJ	K	B	S
Pengelola Administrasi Pemerintahan	6	1	0	-1
Pengelola Data Keamanan dan Ketertiban	6	1	0	-1

Kepala Seksi Pelayanan
ASRIYATI, S.Sos.
III/c - Kelas Jab. 8

Jabatan	KJ	K	B	S
Pengelola Data Administrasi dan Verifikasi	6	1	1	0

Kepala Seksi Pemberdayaan Masyarakat
SUDIONO, S.Sos
III/c - Kelas Jab. 8

Jabatan	KJ	K	B	S
Pengelola Data Pemberdayaan Masyarakat Dan Kelembagaan	6	1	0	-1

KEKUATAN PEGAWAI / GOL RUANG							
IV/a	0	III/a	0	II/a	0	I/a	0
IV/b	0	III/b	0	II/b	0	I/b	0
IV/c	0	III/c	5	II/c	0	I/c	0
IV/d	0	III/d	0	II/d	2	I/d	0
IV/e	0						

TERDIRI DARI			
Esl II/a	0	Esl IV/a	1
Esl II/b	0	Esl IV/b	4
Esl III/a	0	Fungsional	0
Esl III/b	0	Pelaksana	2

Keterangan				
KJ	Kelas Jabatan			
K	Kebutuhan			
B	Bezetting (Real)			
S	Selisih (+/-)			

Lurah Kedung Asem
YUDO PRATOMO, S.E., M.M.
III/d - Kelas Jab. 9

PETA JABATAN KELURAHAN KEDUNG ASEM KECAMATAN WONOASIH KOTA PROBLINGGO KEADAAN : 2023
Total Pegawai : 7 Orang

Sekretaris
SUPRIYADI, S.Sos.
III/c - Kelas Jab. 8

Jabatan	KJ	K	B	S
Bendahara	7	1	1	0
Pengadministrasi Umum	5	1	0	-1
Pengolah Data Aplikasi Dan Pengelolaan Data Sistem Keuangan	6	1	0	-1

Kepala Seksi Pemerintahan
- Kelas Jab. 8

Jabatan	KJ	K	B	S
Pengelola Administrasi Pemerintahan	6	1	0	-1
Pengelola Data Keamanan dan Ketertiban	6	1	0	-1

Kepala Seksi Pelayanan
TUTUS BASKORO, A.MF.
III/c - Kelas Jab. 8

Jabatan	KJ	K	B	S
Pengelola Data Administrasi dan Verifikasi	6	1	1	0

Kepala Seksi Pemberdayaan Masyarakat
- Kelas Jab. 8

Jabatan	KJ	K	B	S
Pengelola Data Pemberdayaan Masyarakat Dan Kelembagaan	6	2	2	0

KEKUATAN PEGAWAI / GOL RUANG							
IV/a	0	III/a	1	II/a	0	I/a	0
IV/b	0	III/b	0	II/b	0	I/b	0
IV/c	0	III/c	2	II/c	0	I/c	0
IV/d	0	III/d	1	II/d	3	I/d	0
IV/e	0						

TERDIRI DARI			
Esl II/a	0	Esl IV/a	1
Esl II/b	0	Esl IV/b	2
Esl III/a	0	Fungsional	0
Esl III/b	0	Pelaksana	4

Keterangan				
KJ	Kelas Jabatan			
K	Kebutuhan			
B	Bezetting (Real)			
S	Selisih (+/-)			

Lurah Kedung Galeng
ACHMAD FAIZ, S.A.P., M.A.P.
III/d - Kelas Jab. 9

PETA JABATAN KELURAHAN KEDUNG GALENG KECAMATAN WONOASIH KOTA PROBOLINGGO KEADAAN : 2023
Total Pegawai : 7 Orang

Sekretaris
MUHAMMAD RIZQI FAUZI, S.STP.
III/b - Kelas Jab. 8

Jabatan	KJ	K	B	S
Bendahara	7	1	1	0
Pengadministrasi Umum	5	1	0	-1
Pengolah Data Aplikasi Dan Pengelolaan Data Sistem Keuangan	6	1	0	-1

Kepala Seksi Pemerintahan
RUSMINAH, S.E.
III/c - Kelas Jab. 8

Jabatan	KJ	K	B	S
Pengelola Administrasi Pemerintahan	6	1	1	0
Pengelola Data Keamanan dan Ketertiban	6	1	0	-1

Kepala Seksi Pelayanan
HARIATI WIKEN SUSIANTININGSIH, S.Sos., M.M.
III/d - Kelas Jab. 8

Jabatan	KJ	K	B	S
Pengelola Data Administrasi dan Verifikasi	6	1	0	-1

Kepala Seksi Pemberdayaan Masyarakat
DWI SURYO SOFIANTO, S.A.P.
III/b - Kelas Jab. 8

Jabatan	KJ	K	B	S
Pengelola Data Pemberdayaan Masyarakat Dan Kelembagaan	6	1	0	-1

KEKUATAN PEGAWAI / GOL RUANG							
IV/a	0	III/a	0	II/a	0	I/a	0
IV/b	0	III/b	2	II/b	0	I/b	0
IV/c	0	III/c	1	II/c	0	I/c	0
IV/d	0	III/d	2	II/d	2	I/d	0
IV/e	0						

TERDIRI DARI			
Esl II/a	0	Esl IV/a	1
Esl II/b	0	Esl IV/b	4
Esl III/a	0	Fungsional	0
Esl III/b	0	Pelaksana	2

Keterangan				
KJ	Kelas Jabatan			
K	Kebutuhan			
B	Bezetting (Real)			
S	Selisih (+/-)			

Lurah Pakistaji
ZAINUL KHODIN, S.Sos., M.M.
IV/a - Kelas Jab. 9

PETA JABATAN KELURAHAN PAKISTAJI KECAMATAN WONOASIH KOTA PROBOLINGGO KEADAAN : 2023
Total Pegawai : 8 Orang

Sekretaris
SOEHERNOWO
III/c - Kelas Jab. 8

Jabatan	KJ	K	B	S
Bendahara	7	1	1	0
Pengadministrasi Umum	5	1	0	-1
Pengolah Data Aplikasi Dan Pengelolaan Data Sistem Keuangan	6	1	0	-1

Kepala Seksi Pemerintahan
SADIKIN, S.Kom.
III/b - Kelas Jab. 8

Jabatan	KJ	K	B	S
Pengelola Administrasi Pemerintahan	6	1	0	-1
Pengelola Data Keamanan dan Ketertiban	6	1	0	-1

Kepala Seksi Pelayanan
EFI KURNIAWATI, S.Sos.
III/c - Kelas Jab. 8

Jabatan	KJ	K	B	S
Pengelola Data Administrasi dan Verifikasi	6	1	1	0

Kepala Seksi Pemberdayaan Masyarakat
INDRA PRIANDINI, S.E.
III/c - Kelas Jab. 8

Jabatan	KJ	K	B	S
Pengelola Data Pemberdayaan Masyarakat Dan Kelembagaan	6	1	1	0

KEKUATAN PEGAWAI / GOL RUANG							
IV/a	1	III/a	1	II/a	0	I/a	0
IV/b	0	III/b	1	II/b	0	I/b	0
IV/c	0	III/c	3	II/c	1	I/c	0
IV/d	0	III/d	0	II/d	1	I/d	0
IV/e	0						

TERDIRI DARI			
Esl II/a	0	Esl IV/a	1
Esl II/b	0	Esl IV/b	4
Esl III/a	0	Fungsional	0
Esl III/b	0	Pelaksana	3

Keterangan			
KJ	Kelas Jabatan		
K	Kebutuhan		
B	Bezetting (Real)		
S	Selisih (+/-)		

**PETA JABATAN
BADAN PENANGGULANGAN BENCANA DAERAH
KOTA PROBLINGGO
KEADAAN : 2023**

Total Pegawai : 18 Orang

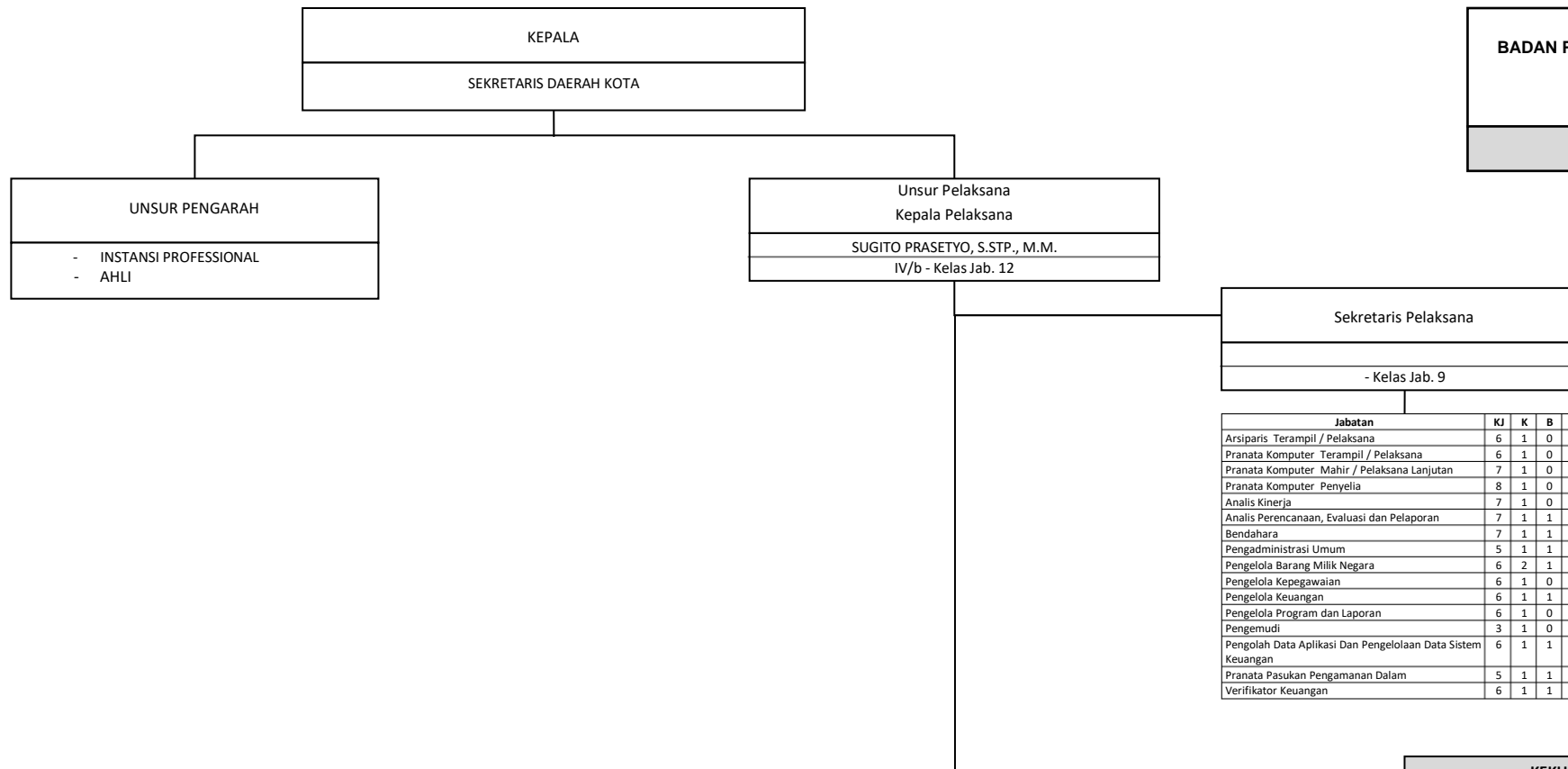

Jabatan	KJ	K	B	S
Arsiparis Terampil / Pelaksana	6	1	0	-1
Pranata Komputer Terampil / Pelaksana	6	1	0	-1
Pranata Komputer Mahir / Pelaksana Lanjutan	7	1	0	-1
Pranata Komputer Penyelia	8	1	0	-1
Analisis Kinerja	7	1	0	-1
Analisis Perencanaan, Evaluasi dan Pelaporan	7	1	1	0
Bendahara	7	1	1	0
Pengadministrasi Umum	5	1	1	0
Pengelola Barang Milik Negara	6	2	1	-1
Pengelola Kepegawaian	6	1	0	-1
Pengelola Keuangan	6	1	1	0
Pengelola Program dan Laporan	6	1	0	-1
Pengemudi	3	1	0	-1
Pengolah Data Aplikasi Dan Pengelolaan Data Sistem Keuangan	6	1	1	0
Pranata Pasukan Pengamanan Dalam	5	1	1	0
Verifikator Keuangan	6	1	1	0

Kelompok Jabatan Fungsional Tertentu	KJ	K	B	S
Analisis Kebencanaan Ahli Muda / Muda	9	7	0	-7
Analisis Kebencanaan Ahli Madya / Madya	12	5	0	-5
Penata Penanggulangan Bencana Ahli Muda / Muda	9	5	0	-5
Penata Penanggulangan Bencana Ahli Madya / Madya	12	3	0	-3

Jabatan	KJ	K	B	S
Analisis Kebencanaan Ahli Pertama / Pertama	8	4	0	-4
Penata Penanggulangan Bencana Ahli Pertama / Pertama	8	4	0	-4
Analisis Mitigasi Bencana	7	1	0	-1
Pengolah Data	6	2	1	-1
Penyuluh Bencana	7	1	0	-1
Pranata Bencana	6	1	1	0

Jabatan	KJ	K	B	S
Analisis Kebencanaan Ahli Pertama / Pertama	8	4	0	-4
Penata Penanggulangan Bencana Ahli Pertama / Pertama	8	5	0	-5
Operator Mesin	6	3	1	-2
Operator Radio	5	3	0	-3
Pengelola Data	6	2	1	-1
Penyusun Rencana Kebutuhan Logistik	7	1	0	-1

Jabatan	KJ	K	B	S
Analisis Kebencanaan Ahli Pertama / Pertama	8	3	0	-3
Penata Penanggulangan Bencana Ahli Pertama / Pertama	8	4	0	-4
Analisis Resosialisasi dan Rehabilitasi	7	1	0	-1
Pengelola Data	6	3	2	-1

KEKUATAN PEGAWAI / GOL RUANG							
IV/a	1	III/a	1	II/a	0	I/a	0
IV/b	1	III/b	1	II/b	1	I/b	0
IV/c	0	III/c	1	II/c	0	I/c	0
IV/d	0	III/d	2	II/d	10	I/d	0
IV/e	0						

TERDIRI DARI			
Esl II/a	0	Esl IV/a	3
Esl II/b	0	Esl IV/b	0
Esl III/a	1	Fungsional	0
Esl III/b	0	Pelaksana	14

WALI KOTA PROBLINGGO,
Ttd,
HADI ZAINAL ABIDIN